lun yi shang de meng

轮椅上的梦

张海迪 著 | 高晓笛 绘

中国青年出版社

轮椅上的梦

lun yi shang de meng

张海迪 著 | 高晓笛 绘

中国青年出版社

（京）新登字083号

图书在版编目（CIP）数据

轮椅上的梦 / 张海迪著. -- 北京 :
中国青年出版社, 2013.8
ISBN 978-7-5153-1853-0
Ⅰ. ①轮… Ⅱ. ①张… Ⅲ. ①自传体小说－中国－当代
Ⅳ. ①I247.5

中国版本图书馆CIP数据核字(2013)第185639号

绘　　画：高晓笛
责任编辑：彭明榜
书籍设计：孙初＋林业

中国青年出版社 出版 发行
社址：北京东四12条21号
邮政编码：100708
网址：www.cyp.com.cn
编辑部电话：（010）57350505
门市部电话：（010）57350370
三河市君旺印装厂印刷　　新华书店经销

850mm×1168mm　1/32　13.375印张　8个彩插　324千字
2013年9月北京第1版　2013年9月河北第1次印刷
印数：0001—6000册
定价：28.00元

本书如有印装质量问题，请凭购书发票与质检部联系调换
联系电话：（010）57350377

谨以此书

献给我少女时代的朋友们

还有那些随风飘逝的岁月……

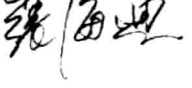

窗外几只鸽子还在不停地咕咕叫着，我趴在窗台上，看着它们，它们在说什么？咕咕咕咕，咕咕咕咕……后来，我恍惚看见一群孩子拥到窗边，他们七嘴八舌地对我说着什么，我跑出去，和他们手拉手围成一个个圆圈，又唱又跳。

此为试读，需要完整PDF请访问：www.ertongbook.com

知道自己的琴声能给方丹带来快乐，谭静感到了一种从未有过的欣慰。她常常把方丹背到自己屋里，让她坐在床边听她弹琴。每当她打开琴盖，双手触键奏出第一声和弦，方丹的眼睛就会一亮。

燕宁从维娜手里取过红领巾，为方丹系在胸前，又说，方丹，现在举手行队礼吧。五指并拢，高举过头。别忘了，这意思是，人民的利益高于一切。让我们高举着队旗前进，星星火炬照耀着我们走向光辉的未来。

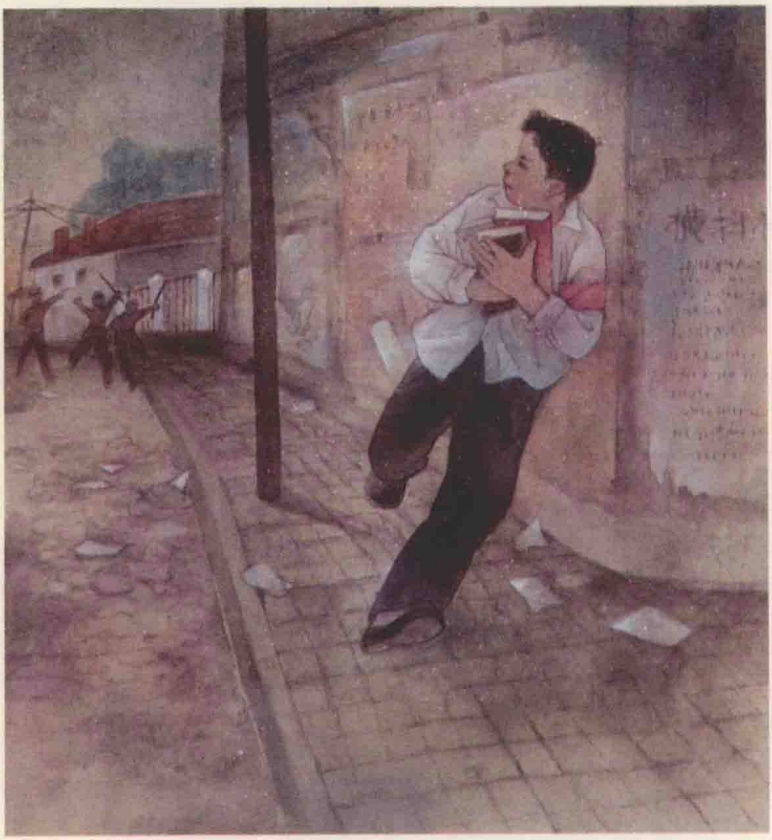

黎江猛地低头捡起掉落的书本，推开围拢过来的人群，钻出人圈，发疯似的狂奔起来。快，追上他，抓住他！更多的人不但高喊着，而且呼隆隆地追了上来。

他们几乎都穿着军装，扎着皮带，左臂上都戴着红袖章。我立刻向发出声音的方向看去，我看见一个镜片的闪光躲到人群背后去了，哦，是燕宁！我垂下眼睛不想再看到那张我所熟悉的面孔。

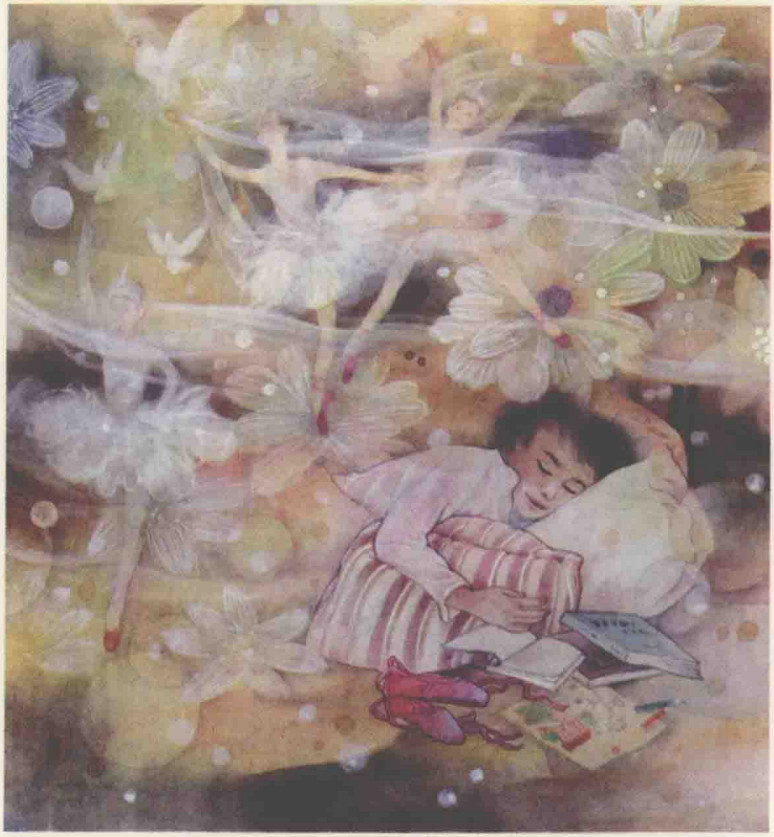

和平，你还记得有一次你让我穿了你的舞鞋吗？后来，我对妈妈说，将来我的病好了，一定要去学跳舞。我妈妈说，到那个时候，她要送我去舞蹈学校，还要送我到苏联去找乌兰诺娃，请她收下我这个中国女孩子……

黎江猛地回过身，过来张开双臂紧紧地拥抱住我，把我的脸颊紧紧贴在他的胸前，他不停地抚摸着我的头发，全身颤抖着，说不出一句话，他的泪水打湿了我的头发，我也紧紧，紧紧地拥抱着黎江，黎江，你别走，别走……

此为试读，需要完整PDF请访问：www.ertongbook.com

陶成大叔安排我当了陶庄小学的老师。但是，在这里，孩子们依然习惯地叫我姐姐，而不叫老师。五星他们说，咋看我也像个姐姐。他们说老师总是很厉害，姐姐总是笑嘻嘻的。

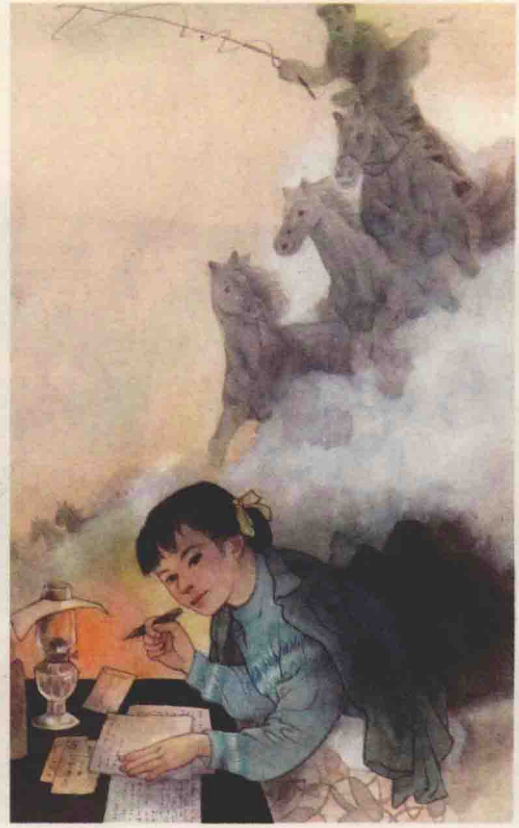

在这遥远的，风和日丽的乡间，我像这里的人们在冬天荒芜的土地上盼望第一缕春风一样，盼望你的来信。我总是要等好多天才能收到你的信。有几次，我觉得会有你的来信，一定会有……我这样默想着，真的就发现了你的信，我多么高兴啊！

过去，在幻想中，我曾看见自己站在美丽的秋天里唱歌，看见自己在金黄色的田野里奔跑。现在，我却时常看见自己正展开双翅在蓝天里飞过，把平安的绿叶送进每一个家门……

我在雪地里想起了那个高加索的女医生，我看见她被那个年轻的军官救起来，我看见白茫茫的雪地上，他们两个人手拉手向远处走去。那一会儿，一种幸福感充满了我的全身，我觉得那是“温暖的冰天雪地”。

陶成大叔亲自赶着车送我们，马车走得很慢。与我们第一次来到陶庄的那天一样，我的眼里盈满了泪。我要离开陶庄了，永远地离开了。我将回到原来生活的那座城市，一切仿佛梦一般。

此为试读,需要完整PDF请访问: www.ertongbook.com