

国内第一套配**交互式数字阅读**的电脑技能类丛书

九州书源 编著

**72** **全彩版**  
**小时精通**

# 电脑家庭理财

**48集大型交互式多媒体演示+ 260页交互式数字图书+全彩印刷**

DVD

- 260页交互式数字图书，数字阅读过程中，单击相关按钮，可观看相应操作的多媒体演示
- 48集(112节)大型交互式、专业级、多媒体教学演示，还可跟着视频做练习
- 全彩印刷，像电视一样，摒弃“黑白”；进入“全彩”新时代
- 多方位辅助学习资料，赠与本书相关的海量多媒体教学演示、各类素材、应用技巧等

赠：

45集多媒体教学视频《Excel 2007从入门到精通》  
45集多媒体教学视频《Word/Excel/PowerPoint/Internet从入门到精通》  
45集多媒体教学视频《家用电脑从入门到精通》

本书各章节用到的素材、源文件、效果图等  
本书大部分章节的练习视频，进入交互式，可以跟着视频做练习  
12000例全能电脑问题、技巧查询

清华大学出版社

# 电脑家庭理财

48集（112节）大型交互式、专业级多媒体演示+260页交互式数字图书+全彩印刷

九州书源 编著

清华大学出版社

北 京

## 内容简介

本书详细全面地介绍了利用电脑进行家庭理财的相关知识。主要内容包括家庭理财的入门知识、与家庭理财相关的普通理财工具的使用、网上银行的使用、电脑炒股基础知识、模拟炒股、实战炒股、网上基金交易、网购保险、外汇投资、期货投资、定期存储与理财、黄金投资、家庭理财安全相关知识等内容。

本书内容全面，图文并茂，讲解深浅适宜，叙述条理清楚，并配有多媒体教学光盘。光盘中提供有72小时学习与上机的相关视频教学演示，有助于读者像看电影一样巩固所学知识并进行动手练习。

本书定位于利用电脑进行家庭理财的初学者，适用于年轻家庭、退休职工以及了解理财概念却不知道如何在电脑上操作的读者学习和参考。

### 本书显著特点：

48集（总计112节）大型交互式、专业级、同步多媒体教学演示，还可跟着视频做练习。

260页交互式数字图书，数字阅读过程中，单击相关按钮，可观看相应操作的多媒体演示。

全彩印刷，像电视一样，摒弃“黑白”，进入“全彩”新时代。

多方位辅助学习资料，赠与本书相关的海量多媒体教学演示、各类素材、应用技巧等。

本书封面贴有清华大学出版社防伪标签，无标签者不得销售。

版权所有，侵权必究。侵权举报电话：010-62782989 13701121933

### 图书在版编目（CIP）数据

电脑家庭理财/九州书源编著. —北京：清华大学出版社，2011.8

（72小时精通：全彩版）

ISBN 978-7-302-25656-4

I. ①电… II. ①九… III. ①计算机应用-家庭管理：财务管理 IV. ①TS976.15-39

中国版本图书馆CIP数据核字（2011）第100968号

责任编辑：赵洛育 刘利民

版式设计：文森时代

责任校对：柴燕

责任印制：李红英

出版发行：清华大学出版社

地址：北京清华大学学研大厦A座

<http://www.tup.com.cn>

邮编：100084

社总机：010-62770175

邮购：010-62786544

投稿与读者服务：010-62776969, [c-service@tup.tsinghua.edu.cn](mailto:c-service@tup.tsinghua.edu.cn)

质量反馈：010-62772015, [zhiliang@tup.tsinghua.edu.cn](mailto:zhiliang@tup.tsinghua.edu.cn)

印刷者：北京鑫丰华彩印有限公司

装订者：三河市新茂装订有限公司

经销：全国新华书店

开本：185×260 印张：16 插页：8 字数：470千字

（附交互式DVD光盘1张）

版次：2011年8月第1版 印次：2011年8月第1次印刷

印数：1~6500

定价：45.80元

产品编号：039104-01

## 本书大型交互式、专业级、同步教学演示多媒体DVD说明

1. 将光盘放入电脑的DVD光驱中，双击光驱盘符，双击Autorun.exe文件，即进入主播放界面。(注意：CD光驱或者家用DVD机不能播放此光盘)

主界面

辅助学习资料界面

“丛书简介”显示了本丛书的各种品种的相关介绍，左侧是丛书每个种类的名称，共计28种，右侧则是对应的内容简介。

“使用帮助”是本多媒体光盘的帮助文档，详细介绍了光盘的内容和各个按钮的用途。

“实例素材”界面图中是各章节实例的素材、源文件或者效果图。读者在阅读过程中可按相应的操作打开，并根据书中的实例步骤进行操作。

2. 单击“阅读互动电子书”按钮进入互动电子书界面。

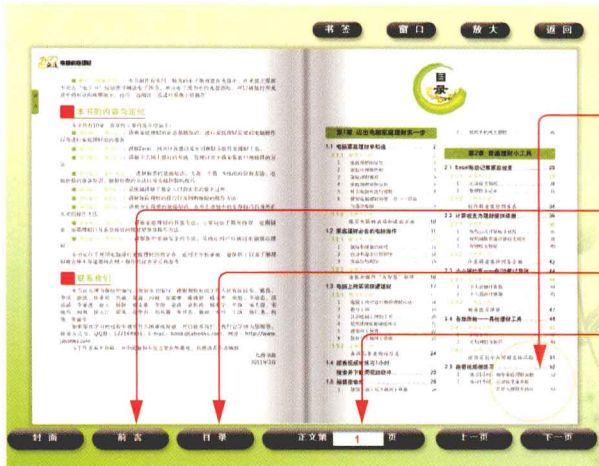

单击左下角或者右下角处，则可实现向前或者向后翻页。

翻到“前言”。

翻到“目录”。

翻到指定页面。

设置“书签”标记，以方便下次使用。

“窗口/全屏”按钮切换中，“窗口”状态方便读者在窗口看书，不掩盖其他窗口。

“放大”按钮则电子书放大，看起来更清晰。

单击电子书上的“光盘”按钮，光盘将“转动”起来，并进入以下步骤的相关演示。

3.在主界面中,单击“多媒体教学演示”图标,可进入多媒体演示界面。

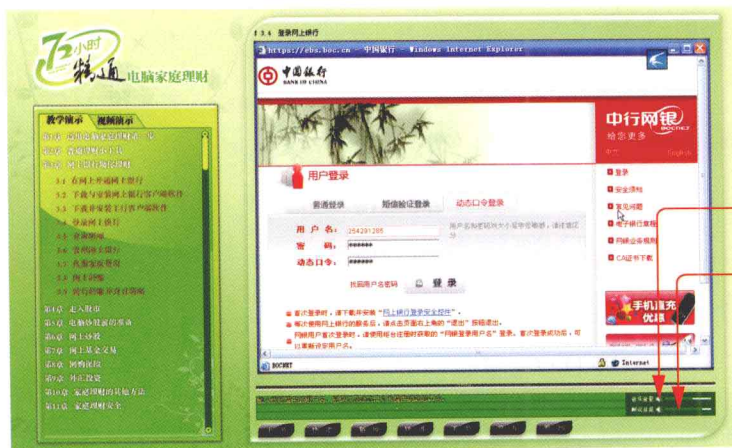

调节背景音乐音量大小。

调节解说音量大小。

单击视频演示并进入交互式,可跟着视频进行练习。

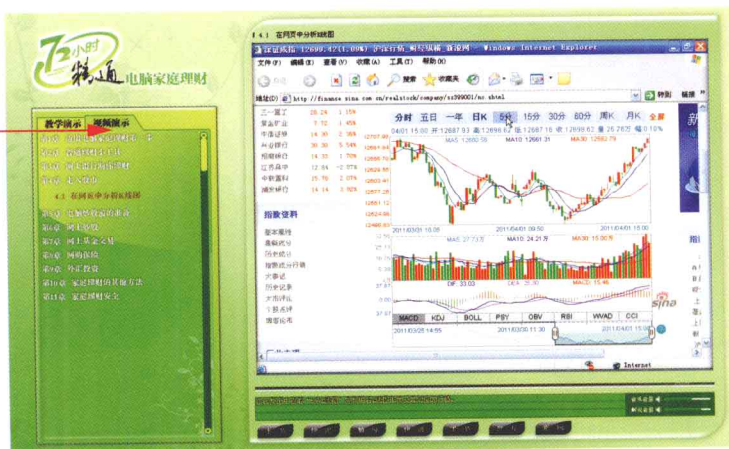

单击“交互”按钮后,进入模拟操作,读者须跟着光标指示操作,才能向下进行。

## K线图

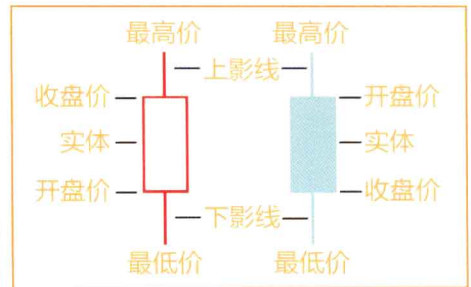

## 保险公司

中国平安 PING AN

车险 人寿 意外 财产 养老 投资

立即报价

车险 意外险 医疗险 重疾险 养老险 投资理财

生命人寿 TAIKANG LIFE ASSURANCE

生命伙伴

投保指南

客户服务

泰康人寿 TAIKANG LIFE

保险随身带 Spring 春游无边

快速服务通道

保险产品

中国太平 CHINA TAIPIING

2001-2011 复业千载用心树太平

网上投保 方便快捷

## 常用外汇交易软件

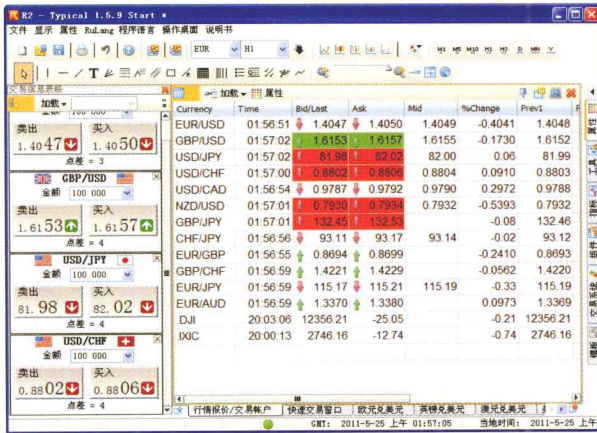

## 厨房装修预算

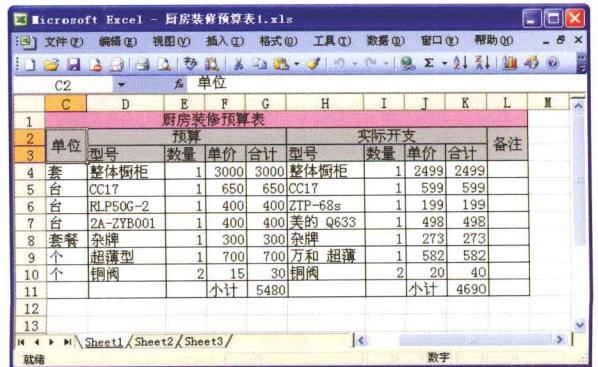

# 大智慧

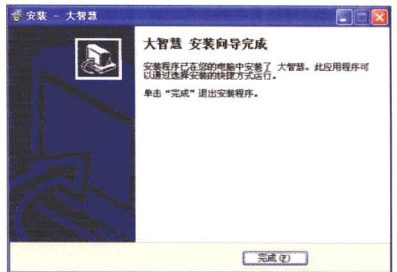
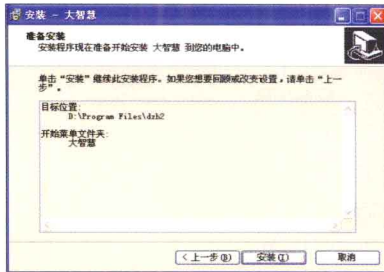

代码	名称	最新价	涨跌幅	成交量	成交额	换手率	市盈率	总市值	流通市值
000001	平安银行	26.71	-0.27	8.66	230.22	0.0019	11.21	267.81	267.81
000002	万科A	24.11	0.33	6.65	160.95	0.0030	15.90	282.25	131.29
000003	深发展	26.20	0.37	9.28	242.35	0.0035	12.85	238.55	238.55
000004	比亚迪	27.80	0.29	1.74	48.95	0.0001	27.70	237.00	237.00
000005	格力电器	45.00	0.00	0.67	30.03	0.0001	13.14	855.16	655.82
000006	深纺织A	16.64	0.12	0.37	6.22	0.0001	10.97	161.22	161.22
000007	中国宝安	48.12	0.29	0.55	26.34	0.0001	48.00	482.31	482.31
000008	五粮液	78.00	0.00	0.96	75.00	0.0001	17.12	712.91	572.74
000009	招商局A	22.30	0.00	1.43	32.05	0.0001	10.90	303.02	303.02
000010	浦发银行	6.92	0.00	0.43	3.00	0.0001	10.00	62.93	62.93
110001A	上证50	618.00	0.57	9.06	1100.78	0.0001	4.00	4107.7	4106.6
110001B	沪深300	618.00	0.00	1.03	110.24	0.0001	4.00	3195.4	3195.4
110001C	上证180	144.00	0.00	0.09	323.54	0.0001	15.1	1435.4	1406.1
110001D	上证50	618.00	0.57	9.06	1100.78	0.0001	4.00	4107.7	4106.6
110001E	沪深300	618.00	0.00	1.03	110.24	0.0001	4.00	3195.4	3195.4
110001F	上证180	144.00	0.00	0.09	323.54	0.0001	15.1	1435.4	1406.1
110001G	上证50	618.00	0.57	9.06	1100.78	0.0001	4.00	4107.7	4106.6
110001H	沪深300	618.00	0.00	1.03	110.24	0.0001	4.00	3195.4	3195.4
110001I	上证180	144.00	0.00	0.09	323.54	0.0001	15.1	1435.4	1406.1
110001J	上证50	618.00	0.57	9.06	1100.78	0.0001	4.00	4107.7	4106.6
110001K	沪深300	618.00	0.00	1.03	110.24	0.0001	4.00	3195.4	3195.4
110001L	上证180	144.00	0.00	0.09	323.54	0.0001	15.1	1435.4	1406.1
110001M	上证50	618.00	0.57	9.06	1100.78	0.0001	4.00	4107.7	4106.6
110001N	沪深300	618.00	0.00	1.03	110.24	0.0001	4.00	3195.4	3195.4
110001O	上证180	144.00	0.00	0.09	323.54	0.0001	15.1	1435.4	1406.1
110001P	上证50	618.00	0.57	9.06	1100.78	0.0001	4.00	4107.7	4106.6
110001Q	沪深300	618.00	0.00	1.03	110.24	0.0001	4.00	3195.4	3195.4
110001R	上证180	144.00	0.00	0.09	323.54	0.0001	15.1	1435.4	1406.1
110001S	上证50	618.00	0.57	9.06	1100.78	0.0001	4.00	4107.7	4106.6
110001T	沪深300	618.00	0.00	1.03	110.24	0.0001	4.00	3195.4	3195.4
110001U	上证180	144.00	0.00	0.09	323.54	0.0001	15.1	1435.4	1406.1
110001V	上证50	618.00	0.57	9.06	1100.78	0.0001	4.00	4107.7	4106.6
110001W	沪深300	618.00	0.00	1.03	110.24	0.0001	4.00	3195.4	3195.4
110001X	上证180	144.00	0.00	0.09	323.54	0.0001	15.1	1435.4	1406.1
110001Y	上证50	618.00	0.57	9.06	1100.78	0.0001	4.00	4107.7	4106.6
110001Z	沪深300	618.00	0.00	1.03	110.24	0.0001	4.00	3195.4	3195.4

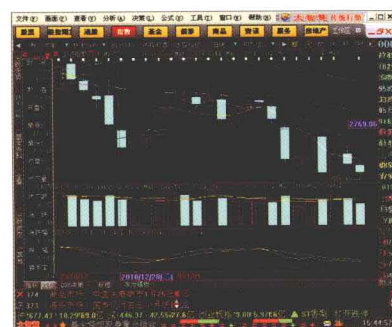

## 第三方投保平台

## 定活互转

工行短期理财

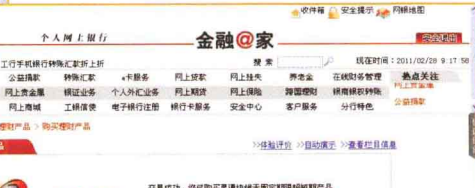
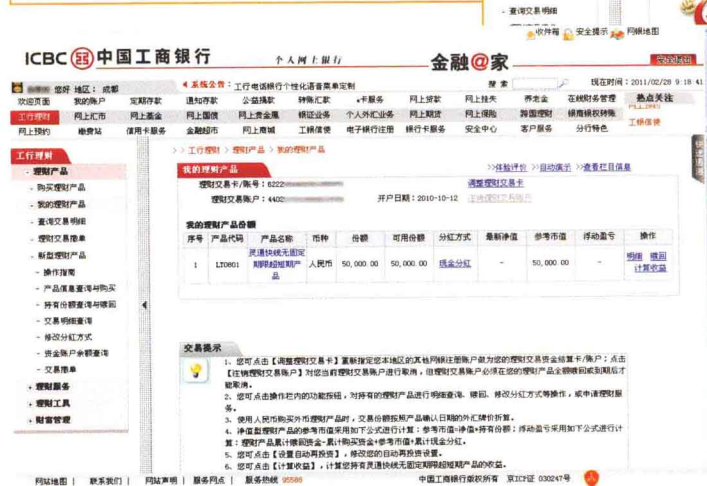

理财安全

理财实用网站

**东方财富网 eastmoney.com 理财工具大全**

做您的家庭保险师

基金工具 | 基金工具 | 银行工具 | 保险产品

基金工具: 基金定投、基金净值一览、最新基金排行、封闭式基金行情、盘中实时估值、基金评级一览、封闭式基金报价

实用功能: 我的基金、基金申购状态、复利定投计划、基金筛选器、基金导购、基金定投一览表、定投基金一览表、基金计算器

银行工具: 活期储蓄计算器、整存整取计算器、零存整取计算器、整存零取计算器、零存零取计算器、定活两便计算器、通知存款计算器、教育储蓄计算器

贷款计算器: 个人贷款计算器、提前还款计算器

产品查询: 理财产品查询、银行卡查询、存款业务查询、贷款业务查询、中间业务查询、电子银行查询

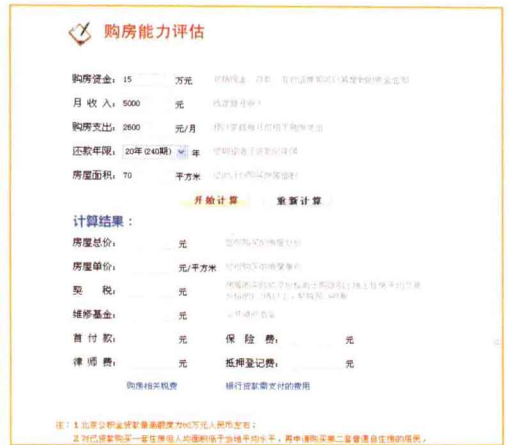

**购房能力评估**

购房资金: 15 万元  
月收入: 5000 元  
购房支出: 2600 元/月  
还款年限: 20年(240期)  
房屋面积: 70 平方米

计算结果:  
房屋总价: 元  
房屋单价: 元/平方米  
契税: 元  
维修基金: 元  
首付款: 元  
律师费: 元

注: 1. 北京公积金贷款最高额度为50万元人民币; 2. 首付比例确定一定在银行规定的条件下, 其中购房首期首套房首付比例, 二套房首付比例

**华夏基金 ChinaAMC**

基金产品 | 网上交易 | 客户服务 | 投资者教育 | 专户理财 | 研究支持 | 基金定投 | 基金定投 | 基金定投

2011 新年俱乐部 Happy New Year!

基金定投: 定投基金定投、定投基金定投、定投基金定投

基金定投: 定投基金定投、定投基金定投、定投基金定投

基金定投: 定投基金定投、定投基金定投、定投基金定投

**老庄网 LaoZhuang.com**

基金产品 | 网上交易 | 客户服务 | 投资者教育 | 专户理财 | 基金定投 | 基金定投 | 基金定投

基金定投: 定投基金定投、定投基金定投、定投基金定投

基金定投: 定投基金定投、定投基金定投、定投基金定投

基金定投: 定投基金定投、定投基金定投、定投基金定投

**REUTERS 路透网**

最新头条: 中国通胀 通胀分析 通胀分析 通胀分析

通胀分析: 通胀分析、通胀分析、通胀分析

通胀分析: 通胀分析、通胀分析、通胀分析

通胀分析: 通胀分析、通胀分析、通胀分析

**上海证券报 Shanghai Securities News**

2011年1月26日 日期查询

版式导航 | 标题导航

1: 头版

2: 市场

3: 基金

4: 债券

5: 期货

6: 外汇

7: 商品

8: 基金

## 使用模拟软件炒股

This screenshot is similar to the first one, showing the same list of stocks and the transaction window for '600919 浦发银行'. The '成交日期' (Transaction Date) is now 2011-10-26 14:09:11.0, and the '成交金额' (Transaction Amount) is 4560.00.

This screenshot is similar to the second one, showing the same list of stocks and the transaction window for '600919 浦发银行'. The '成交日期' (Transaction Date) is now 2011-10-26 14:10:11.0, and the '成交金额' (Transaction Amount) is 4560.00.

This screenshot is similar to the third one, showing the same list of stocks and the transaction window for '600919 浦发银行'. The '成交日期' (Transaction Date) is now 2011-10-26 14:10:57.0, and the '成交金额' (Transaction Amount) is 4560.00.

## 同花顺

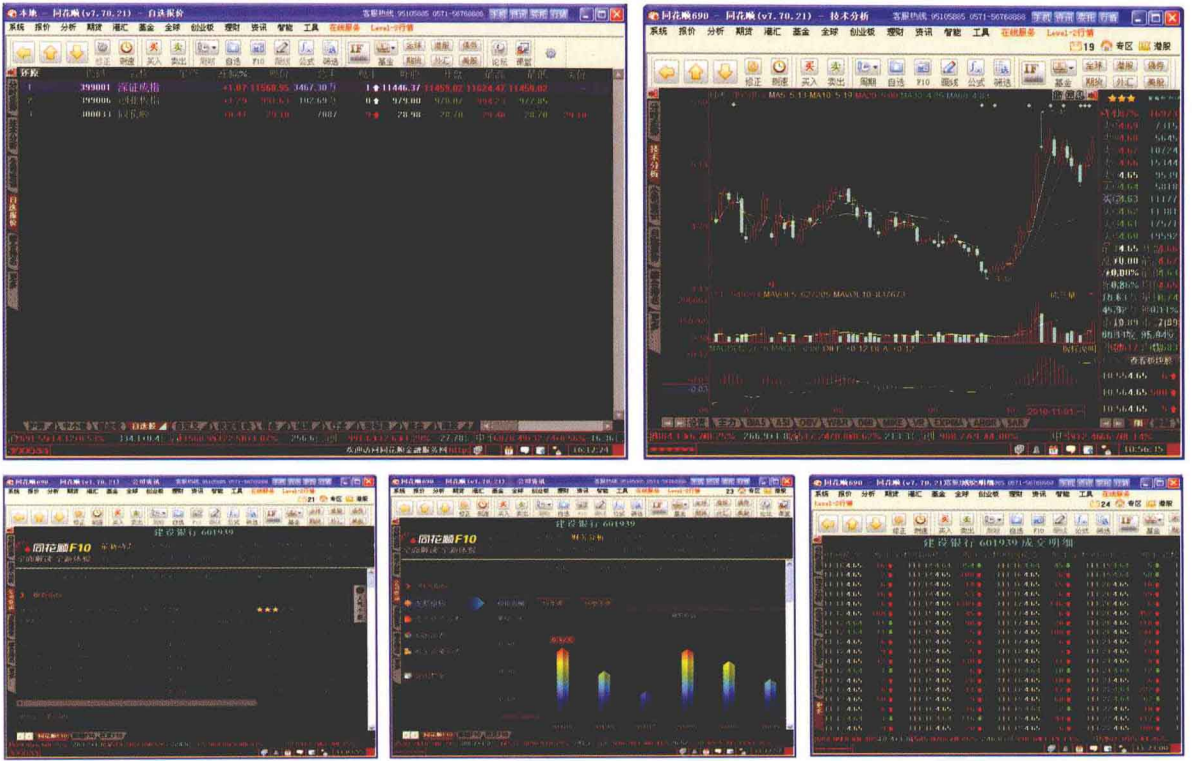

## 外汇买卖

