

行家精选 6大主题游推荐! 232个热门景点攻略

《公交线路图》
《地铁路线图》
以及21张区域
交通示意图!

加送: 英国入境攻略!
超过300个名店及景点 精选10大郊游好去处

下一站

伦敦

NEXT LONDON

深度体验伦敦至潮7大区 血拼三大名牌购物街

至潮购物热点: Brick Lane、Richmond、Canary Wharf、Oxford Street、Regent Street、Carnaby Street、Knightsbridge

博物馆大搜查: 大英博物馆、福尔摩斯博物馆、自然历史博物馆、剧场博物馆、泰特英国美术馆、国家美术馆、性博物馆

逛尽品牌名店: Austin Reed、Byrberry、Harrids、Kenneth Cole、Gucci、Louis Vuitton、Clarks、Hermès、H&M、Prada

伦敦7日6夜
最完美行程!

食 购 乐 赏 住



著名景点: 大本钟、西敏寺、白金汉宫、皇家歌剧院、千禧桥、巨眼摩天轮、伦敦塔桥、狄更斯故居、圣保罗大教堂、海德公园

细味伦敦美食: O'Neills、Theo Randall、Lindsay House、Mju、Fifteen、Dickens Inn、Porters、Boheme Kitchen and Bar、Livebait



GUANGXI NORMAL UNIVERSITY PRESS

广西师范大学出版社

2008星岛出版有限公司版权所有 本书由星岛出版有限公司授权在中国大陆地区（香港、澳门及台湾地区除外）以简体中文独家出版及发行。

著作权合同登记图字：20-2010-033

图书在版编目（CIP）数据

下一站·伦敦 / 《下一站》编辑部主编. — 桂林：广西师范大学出版社，2012.1

（下一站）

ISBN 978-7-5495-0753-5

I. ①下… II. ①下… III. ①旅游指南—伦敦 IV. ①K956.19

中国版本图书馆CIP数据核字(2011)第232104号

广西师范大学出版社出版发行

（桂林市中华路22号 邮政编码：541001）
网址：www.bbtpress.com

出版人：何林夏

全国新华书店经销

发行热线：010-64284815

北京燕泰美术制版印刷有限责任公司

（北京南苑西营房甲5号 邮政编码：100076）

开本：720×1000 1/16

印张：17.5 字数：138千字 图片1626幅 地图25幅

2012年1月第1版 2012年1月第1次印刷

印数：0 001-8 000册 定价：48.00元

如发现印装质量问题，影响阅读，请与印刷厂联系调换。

下一站

伦敦

NEXT LONDON

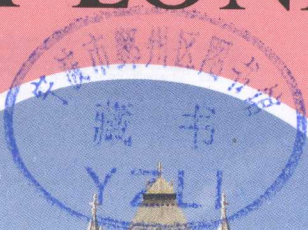

广西师范大学出版社
• 桂林 •



目录 Contents



第一次玩伦敦

011

伦敦热荐主题之旅

024

伦敦潮游攻略

035

Brick Lane

036

周日高端市场 038

Unto This Last 038

Bernstock & Speirs 038

Tatty Devine 039

Mar Mar Co. 039

Shelf 040

Labour and Wait 040

Mimi 041

127 Brick Lane 041

神秘桥底集市 041

The Old Truman Brewery 042

Junky Styling 042

Comfort Station 043

Laden Showroom 043

Spitz 044

Hookah Lounge 044

里士满

046

Cholmondeley Walk 048

Richmond Green 048

Cancer Research UK 049

Dickins and Jones 049

Habitat 36 050

Rift 050



Next 051
Arrogant Cat 051

Joy 052
The Slug and Lettuce 052



Canary Wharf 054

Thomas Pink 056

Top Shop 056

Waitrose Food and Home 057

French Connection 057

LK Bennett 058

Karen Millen 058

Ted Baker 059

Gap 059

Wagamama 060

伦敦博物馆攻略 062

大英博物馆 064

国家美术馆 064

国家人像画廊 065

泰特现代艺术馆 066

泰特英国美术馆 066

自然历史博物馆 067

维多利亚及艾伯特博物馆 067

伦敦市区攻略 068

苏豪区 070

皮卡迪利广场 072

Amora性博物馆 072

莎福兹贝里大道 073

摄政街 074

科芬园 078

皇家歌剧院 078

尼尔街 079

老康普顿街 074

查令十字路 075

唐人街 076

七刻钟 079

萨摩赛特中心 079

莱斯特广场 076

特拉法加广场 077

圣马丁教堂 077

伦敦交通博物馆 080

剧场博物馆 080

威斯敏斯特区 082

白金汉宫 084

皇家马车房 084

皇室骑兵团总部 085

圣詹姆斯宫 086

圣詹姆斯公园 086

绿园 087

大本钟 087

国会大楼 088
威斯敏斯特教堂 088
圣基督广场 089

南蒙顿街 089
国宴厅 090
女王画廊 090



肯辛顿区 092

肯辛顿宫 094
肯辛顿公园 094

海德公园 095
皇家艾伯特音乐厅 095

斯隆街 096
国王路 096

西堤区 098

圣保罗大教堂 100
伦敦大火纪念碑 100

英格兰银行 100
坎登城 101

巴比肯艺术中心 101
伦敦博物馆 102
狄更斯故居 102



东区 104

伦敦塔 106
Hoxton Square 106

伦敦桥 107
圣凯瑟琳码头 108

巴特勒码头 108

摄政区 110

摄政运河 112
摄政公园 113

诺丁山 114
福尔摩斯博物馆 114



南岸区 116

伦敦眼摩天轮 118
伦敦水族馆 118
伦敦IMAX电影院 118

千禧桥 119
奥索大楼 119
希斯广场 120

红酒博览 120
萨瑟克大教堂 121
布拉玛茶与咖啡博物馆 121
伦敦地牢 122
贝尔法斯特号 122





伦敦购物攻略 124

牛津街、邦街 126

Topshop 126

H&M 126

Debenhams 127

BHS 128

Samsonite Black Label 128

Furla 129

Mulberry 129

法国爱马仕 130

Russell & Bromley 130

巴宝莉 131

D&G 132

Shellys 132

Urban Outfitter 133

Clarks 133

摄政街、卡奈比街 134

Aquascutum 134

Austin Reed 134

Hamleys 135

Habitat 136

Apple Store 136

优衣库 137

Zara 137

Reiss 138

Ozward Boateng 138

Swear 139

Size? 139

Office 140

Puma 140

Kingly Court 141

Twinkled 141

Bleach 142

Raygun 142

Lazy Oaf 143

Ben Sherman 143

骑士桥 144

Harrods 144

Harvey Nichols 145

Kenneth Cole 145

Fendi 146

Tod's 146

Hogan 146

Gucci 147

Marni 147

Dior 148

Jimmy Choo 148

Bottega Veneta 149

Roger Vivier 149

Louis Vuitton 150

Prada 150

Poste Mistress 151

Office 151

Karen Millen 152

Pauline Burrows 152

Hoxton Boutique 153

Joseph Joseph 153

Hortense Suleyman 154

Twining's & Co. 154

Waterford Wedgwood 155

Smythson 155

Penhaligon's 156

Floris 156

Neal's Yard Remedies 157

The Sanctuary 157

Camden Passage 158

Portobello Market 158

St. Martin in the Fields 159

St. James Market 159





伦敦美食攻略

160

Cantina del Ponte 162
 波若市场 162
 Theo Randall 163
 O'Neill's 164
 Livebait 164
 Boheme Kitchen and Bar 165
 Rez's 166
 Porters 166
 Lindsay House 167
 Dickens Inn 168
 Sherlock Holmes Bar 168

Salisbury 169
 Rock & Sole Plaice 169
 Museum Tavern 170
 The Rose Lounge 170
 English Tea Room 171
 Richoux 171
 Quirinale 172
 Just St. James 172
 Bonds 173
 Foliage 174
 Fifteen 174

Mju 175
 Pasha 175
 Chintamani 176
 Yatra 176
 Pierre Victoire 177
 On Anon 177
 Bistro 1 178
 Two Brewers 178
 Cafe Emm 179
 Wong Kei 179



伦敦游乐攻略

180

Party Bus 182
 Jazz Cafe 182
 Ronnie Scotts 183
 Cargo 183
 Borderline 184
 Heaven 184

Fridge 184
 Scala 185
 Musicals 185
 Adelphi Theatre 185
 Dominion Theatre 186
 Her Majesty's Theatre 186

Lyceum Theatre 186
 Prince Edward Theatre 186
 Theatre Royal Drury
 Lane 186
 London Palladium 187
 Gielgud Theatre 187
 Vaudeville Theatre 187



伦敦酒店攻略

188

InterContinental London
 Park Lane 189
 Langham Hotel 190
 Mandarin Oriental Hyde
 Park London 191
 Sofitel St. James 191
 One Aldwych 192
 The Cumberland Hotel 192

Myhotel Bloomsbury 193
 The Montague on the
 Garden 193
 Blakes Hotel 193
 The Cadogan Hotel 194
 The Mostyn Hotel 194
 Sherlock Holmes Hotel 194
 The Savoy 194

The Ritz 194
 Four Seasons Hotel 195
 Park Lane Hotel Sheraton 195
 Elizabeth House 195
 Lords Hotel 195
 Oxford House Hotel 195
 St. David's Hote 195

伦敦近郊攻略

196



牛津

198

牛津大学 200
牛津大学基督教会学院 200
爱丽丝小店 201
Christ Church 201
卡法斯塔 202

博德莱安图书馆 202
Debenhams 203
牛津大学商店 203
布雷克威尔书店 204
Sole 204

Once a Tree 205
牛津露天市场 205
拉面吧 206
The Crown 206

哈斯丁

208

西山 210
东山 210
渔网仓库区 211

渔夫博物馆 212
海难博物馆 212
旧城会堂博物馆 213



George Street 213
Sputnik 214
New Capels 214

布莱顿

216

皇家行宫 218
皇宫码头 218
North Laine 218
Pussy 219

Amy Pottery 219
Boy Parker 220
Snoopers Paradise 220
Lulu Rose 220

St James' Street 221
Prowler Brighton 221
Capers 222
Brewers Fayre 222

斯基普顿

224

五重水闸 226
斯基普顿堡 227

Pennine Cruisers 228
Old Swan Inn 228



南安普敦

230

南安普敦海事博物馆 232
St Mary's Stadium 232

West Quay Shopping Centre 233
Bargate 233

布里斯托 234

直升机博物馆 236

Fuchsia 236

拉伊 238

Strand Quay 240

Choice China & Gifts 241

Landgate 241

Ypres Tower 242

圣玛丽教堂 242



约克 244

约克大教堂 246

圣三一教堂 247

约克鬼船游河 247

The Shambles 248



格林尼治 250

皇家天文台 252

国家海事博物馆 253

皇后之屋 253

格林尼治公园 254

卡提沙克号 254

横穿泰晤士河的人行隧道 255

格林尼治古董市场 255

纽马克特 256

国立赛马博物馆 258

国立赛马养马场 258

塔特萨尔围场 259

切斯特 260

迪河 262

Broad beam Restaurant

Cruiser 263

古老的巴士之旅 263

切斯特大教堂 263

东门钟楼 264

古罗马圆形剧场 264

女王宾馆 264

塔顿公园 265

Arley Hall & Gardens 265

剑桥 266

巴思 266

坎特伯雷 267

朴茨茅斯 267

利兹堡 267

布莱顿酒店推介 270

朴茨茅斯酒店推介 270

布里斯托酒店推介 270



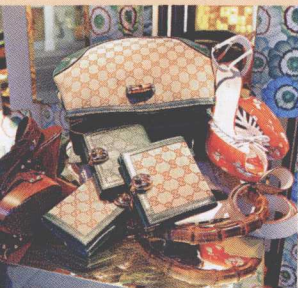

需要全本

伦敦

NEXT STATION LONDON



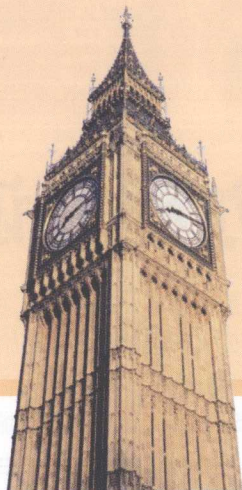

第一次玩伦敦



办理签证申请⁰¹²

出入境须知⁰¹³

货币兑换⁰¹³

时差⁰¹⁴

语言⁰¹⁴

住宿⁰¹⁴

通讯⁰¹⁴

交通⁰¹⁴

常用电话⁰¹⁵

市内交通⁰¹⁸

亲切小提示⁰²²



第一次玩伦敦

办理签证申请

目前，英国并没有开放对中国内地的个人观光签证申请，中国内地公民如果想要去英国旅游，只能选择指定目的地旅游计划（英文缩写为ADS），通过旅游团赴英观光。指定目的地旅游计划适合5人或5人以上的团队旅游，申请人可以参加由具相关资质的旅行社组织的旅行团，由旅行社统一办理团队签证，前往英国旅游，也可以根据旅行社提供的咨询意见，在英国签证申请中心（VAC）网站申请签证，或亲自前往英国签证申请中心办理。



北京

地 北京市东城区东直门外大街48号东方银座23层GL室

☎ 010-84549856、84477519（英文及中文）

@ infopek.ukcn@vfshelpline.com

广州

地 广东省广州市天河区体育西路189号城建广场219室

☎ 020-38798623（英文、普通话及粤语）

@ infocan.ukcn@vfshelpline.com

上海

地 上海市卢湾区徐家汇路555弄广东发展银行大厦1楼

☎ 021-63901288、63901678（英文及中文）

@ infosha.ukcn@vfshelpline.com

深圳

地 广东省深圳市福田区福华一路138号国际商会大厦A座二楼06—07室

@ infocan.ukcn@vfshelpline.com

重庆

地 重庆市渝中区青年路77号J.W万豪酒店国贸中心3楼3U-7

☎ 023-63704519（英文及中文）

@ infockg.ukcn@vfshelpline.com

沈阳

地 辽宁省沈阳市沈河区团结路7-1号楼（华府天地1号楼）23层6室

@ infopek.ukcn@vfshelpline.com

武汉

地 湖北省武汉市徐东路凯旋门广场A座1502号

@ infopek.ukcn@vfshelpline.com

杭州

地 浙江省杭州市下城区凤起路334号同方财富大厦503室

@ infosha.ukcn@vfshelpline.com

济南

地 山东省济南市泉城路180号齐鲁国际大厦B10-15室

@ infopek.ukcn@vfshelpline.com

南京

地 江苏省南京市中山东路18号南京国际贸易中心11层C4

@ infosha.ukcn@vfshelpline.com

成都

地 四川省成都市青羊区顺城大街308号冠城广场16楼C2

@ infockg.ukcn@vfshelpline.com

福州

地 福建省福州市鼓楼区鼓屏路192号山海大厦8层

@ infocan.ukcn@vfshelpline.com

■ 出入境须知

出入境时，请先了解关于携带物品的相关规定，申报时一定要据实申报，不得走私、漏税、携带违禁物品或超过限量。出境时，中国海关规定每名出国游客最高可随身携带等值5000美元的现金，另外像摄像机和变焦照相机这样的海关规定申报物品也必须申报。

在飞机即将抵达英国时，空中服务人员一般会提供英国入境卡和海关申报书，请填写后将它们与其他证件放在一起，到入境口岸时一并提交给英国移民官员查验。英国的入境口岸一般有3种通道，分别是英国公民通道（BRITISH PASSPORT）、欧共体国家公民通道（ECCOUNTRIES）和其他国家公民通道（OTHER PASSPORTS）。中国公民应选择其他国家公民通道办理入境手续。非英国公民可免税携带以下物品入境：200支香烟，100支小雪茄或50支雪茄或500克烟草；烈性酒一瓶或酒精含量不超过22%的酒两瓶；50毫升香水和250毫升花露水及一定价值的纪念品。不过，17周岁以下的人不得携带烟草和酒精制品入境。另外，在数量或品种上超过上述限量规定的，应走申报缴税的红色通道并按规定交纳关税。

■ 货币兑换

英国使用的货币是英镑，单位为英镑和便士，1英镑等于100便士。其中，纸币的种类为5英镑、10英镑、20英镑和50英镑，而硬币则分为1便士、2便士、3便士、10便士、20便

士和500便士。人民币在英国无法流通，必须要兑换成当地的货币，每个城市的银行和兑换处都提供兑换服务。另外，也可以使用英镑旅行支票，在大多数的饭店里都可以代替现金支付。不过最方便的还是信用卡，使用方法和国内相同，英国的大多数商业单位都备有刷卡机，使用非常方便，也可以避免携带大量现金的危险。

时差

英国位于零时区，与中国的时差是8个小时，而到了夏天的时候，实行夏时制的英国则会提前一个小时，和中国相差7个小时。

语言

英国的官方通用语言是英语。

住宿

英国的酒店出于环保因素的考虑，不提供牙刷、牙膏、拖鞋等洗漱用品，必须要自备。这里的自来水可以直接饮用，房间里也会准备烧水的器具，还有一些袋装的茶和咖啡可以免费冲饮，但是房间内冰箱里的饮料和食物则需要付费。酒店里的电视有些频道是收费的，请先了解后再观看。另外，英国的电源电压为240伏，大多数国内220伏的电器都可以使用，不过为了稳妥起见还是请先咨询电器的生产厂家。

通讯

在英国，可以使用国内的手机，不过需要收取国际漫游费，每分钟大约需要21元左右，给国内手机发送短信的费用为每条1.99元，都相当昂贵。想要给国内打电话可以选择公用电话。英国的公用电话分为投币电话、磁卡电话和信用卡电话，其中磁卡电话的磁卡在各个邮局都能买到，而信用卡电话使用起来也非常方便。

常用电话

报警、救护电话：999

英国国内电话业务的免费咨询：100

中国驻英大使馆：020 7299 4049

伦敦希思罗机场五号客运大楼新貌(T5)

2008年才启用的伦敦希思罗机场五号客运大楼(T5)，耗资约540亿人民币兴建，当然是超级华贵。所有从国内飞往伦敦的航班都是从希思罗机场(Heathrow Airport)入境的。这里楼高五层，面积相当于50个足球场，加上商店、食肆超过一百间，单是离境大堂零售店铺面积便超过2万平方



米。这里还集艺术廊、购物商场、米其林餐厅于一身，最适合大家在离境前，在这里作最后的购物血拼！



入境手续

■ 填好入境表。飞机上的空中服务员会派发入境表，有关资料全部都要填好，并于入境时交给职员。

■ 别排错队。入境柜台分两种，分别是1.欧盟及英国护照持有者及2.其他护照持有者。

■ 对答如流。面对入境处职员时，通常都会询问一些关于入境者这次到伦敦的问题，例如为何到访伦敦？打算参观的景点？是否首次到伦敦？只要如实作答，就没有问题。

■ 过关。每个入境者可携带200支免税香烟、1公升酒精度22%以上或2公升酒精度22%以下的免税酒及50毫升的免税香水。

