

# 从边疆到海疆

王恒杰南海考古与边疆民族研究文集

王恒杰 著  
张雪慧 整理

辽宁民族出版社



014036260

K872.66  
02

# 从边疆到海疆

王恒杰南海考古与边疆民族研究文集

王恒杰 著  
张雪慧 整理



K872.66  
02

辽宁民族出版社



北航

C1723381

© 王恒杰 2013

图书在版编目 (CIP) 数据

从边疆到海疆: 王恒杰南海考古与边疆民族研究文集 / 王恒杰著; 张雪慧整理. — 沈阳: 辽宁民族出版社, 2013. 10

ISBN 978-7-5497-0666-2

I. ①从… II. ①王… ②张… III. ①南海诸岛—考古—文集 ②边疆地区—民族历史—中国—文集 IV. ①K872.66-53 ②K28-53

中国版本图书馆CIP数据核字 (2013) 第246809号

## 从边疆到海疆

CONG BIANJIANG DAO HAIJIANG

---

出版发行者: 辽宁民族出版社

地址: 沈阳市和平区十一纬路25号 邮编: 110003

印刷者: 沈阳新华印刷厂

幅面尺寸: 180mm×250mm

印张: 23.25

字数: 390千字

插页: 24

出版时间: 2013年10月第1版

印刷时间: 2013年10月第1次印刷

责任编辑: 李璜

封面设计: 杜江

责任校对: 林华

---

标准书号: ISBN 978-7-5497-0666-2

定价: 88.00元

法律顾问: 陈光

版权专有 侵权必究

如有印装质量问题, 请与出版社联系调换

网址: [www.lnmzchs.com](http://www.lnmzchs.com)

举报电话: 024-23284336

邮购电话: 024-23284335

联系电话: 024-23284340

淘宝网店: [lnmz2013.taobao.com](http://lnmz2013.taobao.com)



王恒杰接受采访谈南海自古属于中国

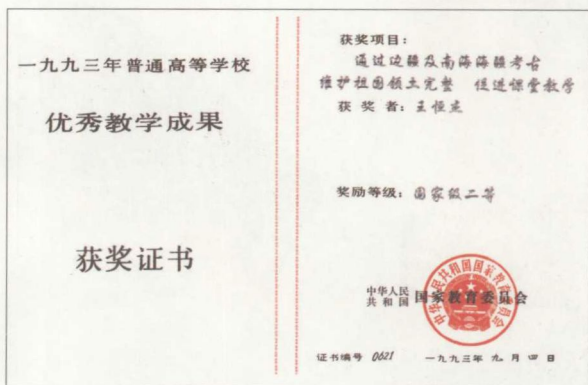
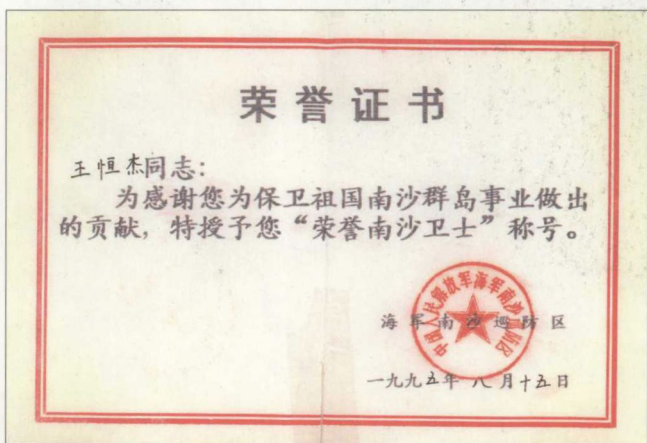
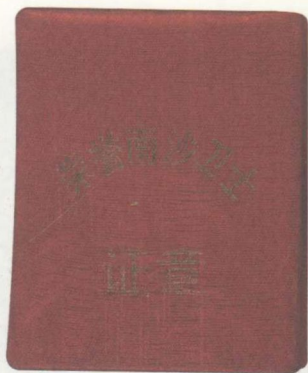

王先生的部分专著和南海考古获奖证书证章



在燕下都现场考古教学



作者历尽艰难，进入号称“绝域”的察瓦龙地区访问录音（1980年）

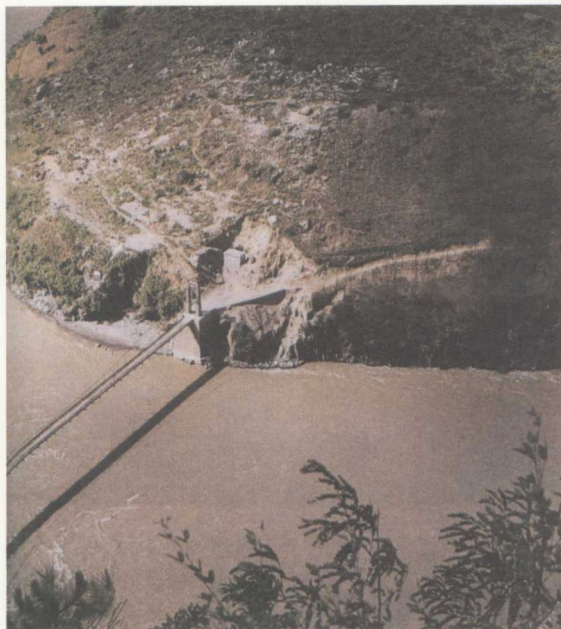

从云南可进入察瓦龙山区的最后一座怒江大桥与  
麻疯村



通往察瓦龙的道路陡峭艰险，使作者的调查活动  
增添了许多困难



怒江上游的“乞竹流沙”两旁山势高峻，是通往  
察瓦龙地区的险阻之一



滇藏边境的雪山林海

宁夏攀岩考察古代  
文化遗存 (1984年)

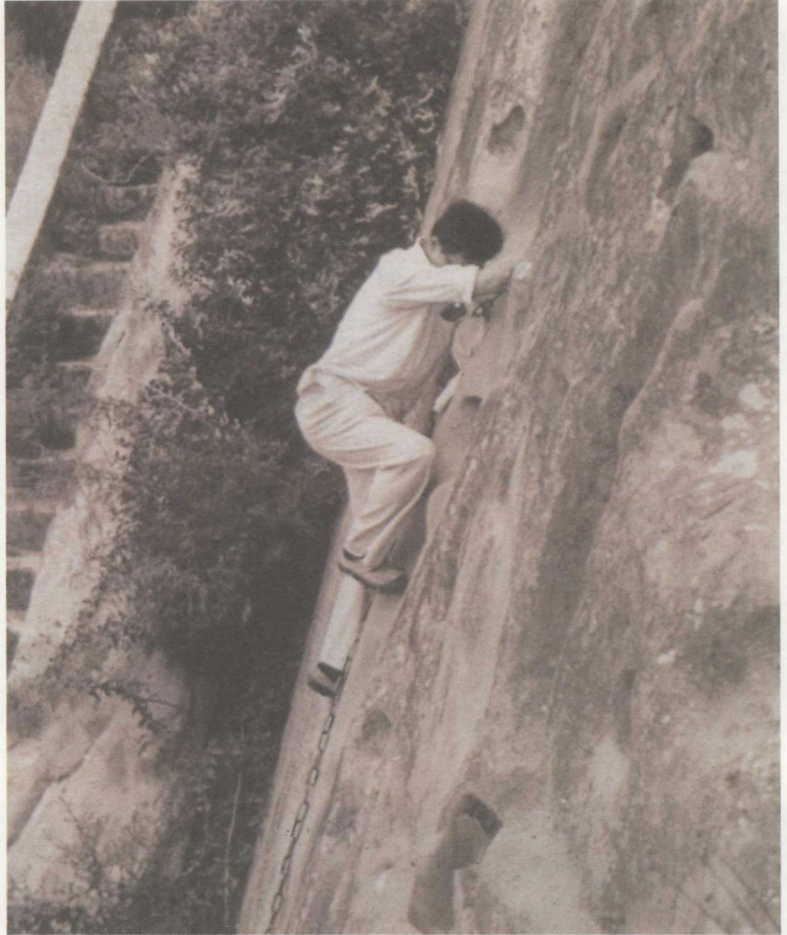

中缅边境发现古代  
文化遗址、汉代文化层  
(1990年)







察瓦龙地区仍以木耒耕作（20世纪80年代）



原始的农业工具（20世纪80年代）

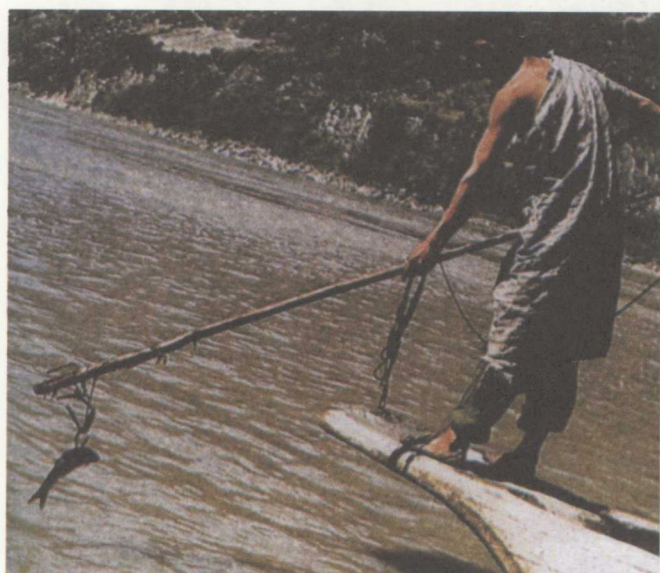

叉鱼



西南少数民族的石磨盘仍在使用（20世纪80年代）



怒江少数民族妇女织布



木郎人聚居的村落



为海南民族博物馆完成设计、陈列后，与省领导王学萍和博物馆工作人员合影



考察海南东方县贝丘遗存



指导陵水县博物馆对古墓进行考古发掘（1986年）



西沙群岛主权碑（1946年）

在永兴岛做西沙主权碑的拓片（背面）



西沙守岛卫士艰苦奋斗建设海疆

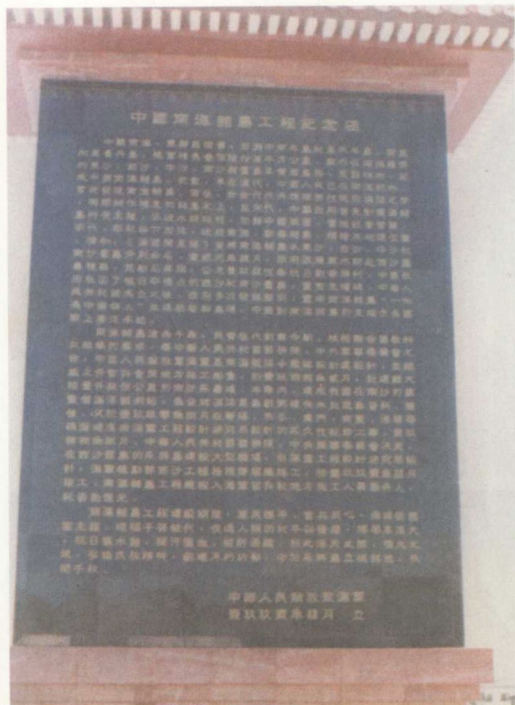

西沙永兴岛中国南海诸岛工程纪念碑



西沙永兴岛中国南海诸岛图



太平舰于1946年12月12日登陆太平岛纪念碑



1946年12月在南沙太平岛所立主权碑(另一面刻“卫我南疆”)



重建“南沙主权碑”揭幕典礼, 碑身正面雕“南疆锁钥”四个大字(1990年)

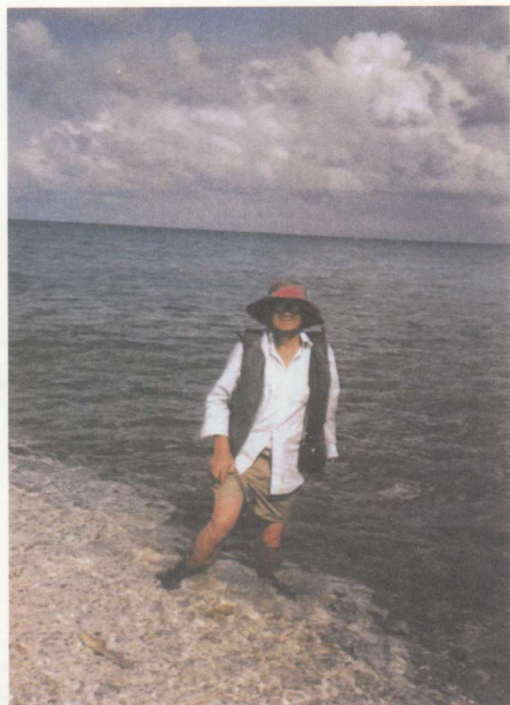

南沙礁滩



在南沙礁石上的残船旁



小船在南海的风浪中



南沙考古登皇路岛，礁滩水浅只能推小船前进

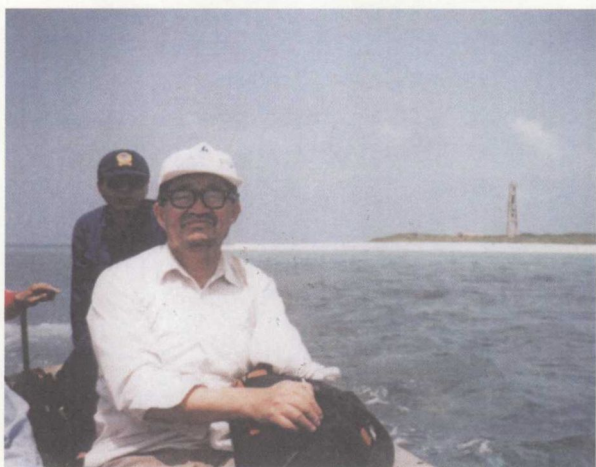

南海小船上（1992年）



赴南沙考古途经永暑礁



航行在辽阔的南海，南沙诸岛远景，天地苍茫兮海无涯，壮士考古赴南沙



西沙金银岛金沙庵神主



西沙永兴岛北硬陶遗址





王恒杰先生南海考古部分文物



西沙宋青瓷器内的小鱼饰

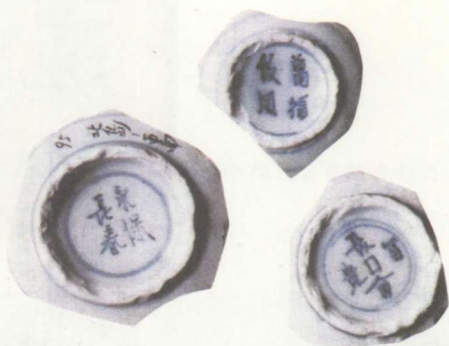

明瓷碗底的吉祥语



南海出土以螃蟹图案为装饰题材的明清瓷器残片



南海出土以仙鹤、白兔为图案装饰的明清瓷器残片

