百年老课本书系

新国文

共和国教科书

（初等小学校全八册）

李保田 主编

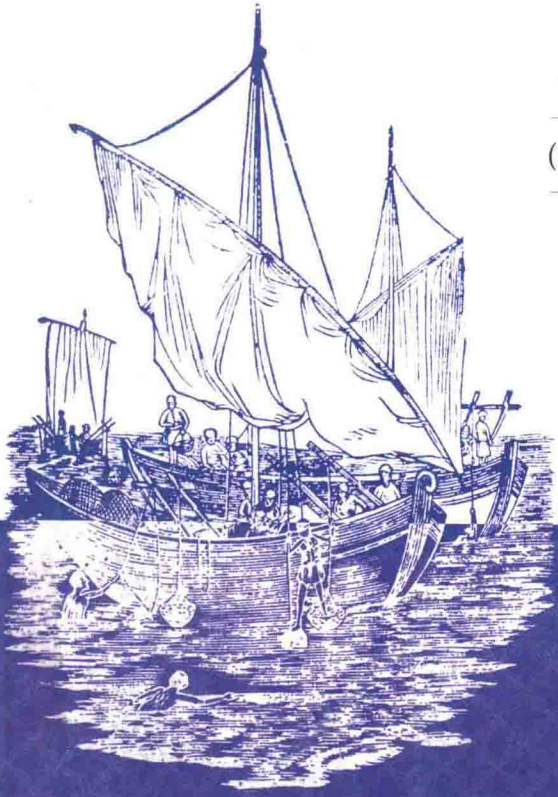

GUANGXI NORMAL UNIVERSITY PRESS
广西师范大学出版社

和国教科书 国文

JGHEGUO JIAOKESHU
GUOWEN

（初等小学校全八册）

李保田 主编

GUANGXI NORMAL UNIVERSITY PRESS
广西师范大学出版社
·桂林·

图书在版编目（CIP）数据

共和国教科书．初等小学校．新国文：全8册／李保田主编．—桂林：广西师范大学出版社，2013.4
（百年老课本书系）
ISBN 978-7-5495-3449-4

Ⅰ．①共… Ⅱ．①李… Ⅲ．①小学语文课—教材 Ⅳ．①G624

中国版本图书馆CIP数据核字（2013）第022819号

广西师范大学出版社出版发行
（广西桂林市中华路22号　邮政编码：541001
网址：http://www.bbtpress.com）
出版人：何林夏
全国新华书店经销
湛江南华印务有限公司印刷
（广东省湛江市霞山区绿塘路61号　邮政编码：524002）
开本：890 mm × 1 240 mm　1/32
印张：14.375　　字数：180千字
2013年4月第1版　　2013年4月第1次印刷
印数：0 001~4 000册　　定价：32.00元

如发现印装质量问题，影响阅读，请与印刷厂联系调换。

编辑大意

本书以养成共和国民之人格为目的。惟所有材料，必求合于儿童心理，不为好高骛远之论。

本书包含理科及天文、地理、历史等科之常识，按照程度分配。

本书注重立身居家处世以及重人道爱生物等以扩国民之德量。

本书注重实业以养成独立自营之能力，并附书信、账簿、票据各种文件。凡国民生活上必需之知识无不详备。

本书注重国民科材料，如政治、法律、军事等，俱择要编入。

本书所选花草景物、预算、就学时期，按照阳历顺序排列，使儿童易于随时实验。

本书生字之多少，字句之长短，笔画之繁简，意义之深浅，按照程度循序渐进，以免躐等之弊。

本书文字力求活泼以引起儿童之兴趣。

本书文法与语法期相吻合，力求浅显。

国民学校不分男女，本书兼收女子材料，以便男女共学之用。

本书每册均有教授法及教案，以供教员之用。

总目次

第一册 /001
第二册 /057
第三册 /113
第四册 /169
第五册 /225
第六册 /281
第七册 /337
第八册 /395

试读结束，需要全本PDF请购买 www.ertongbook.com

春季始业新国文　第一册

目次

第一课 /006

第二课 /007

第三课 /008

第四课 /009

第五课 /010

第六课 /011

第七课 /012

第八课 /013

第九课 /014

第十课 /015

第十一课 /016

第十二课 /017

第十三课 /018

第十四课 /019

第十五课 /020

第十六课 /021

第十七课 /022

第十八课 /023

第十九课 /024
第二十课 /025
第二十一课 /026
第二十二课 /027
第二十三课 /028
第二十四课 /029
第二十五课 /030
第二十六课 /031
第二十七课 /032
第二十八课 /033
第二十九课 /034
第三十课 /035
第三十一课 /036
第三十二课 /037
第三十三课 /038
第三十四课 /039
第三十五课 /040
第三十六课 /041
第三十七课 /042
第三十八课 /043
第三十九课 /044
第四十课 /045
第四十一课 /046
第四十二课 /047
第四十三课 /048

第四十四课 /049
第四十五课 /050
第四十六课 /051
第四十七课 /052
第四十八课 /053
第四十九课 /054
第五十课 /055

第一课

人

试读结束，需要全本PDF请购买 www.ertongbook.com

第二课

手

足

第三课

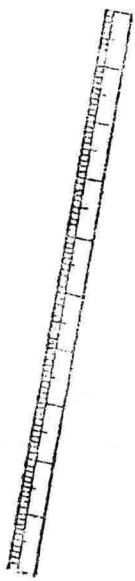

尺

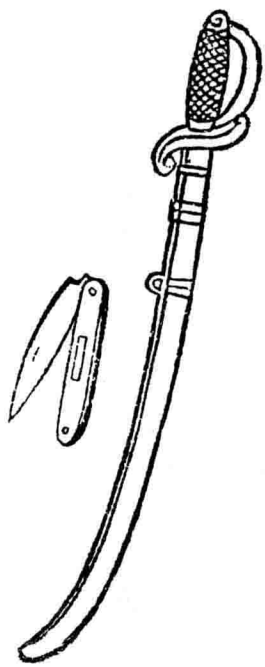

刀

第四课

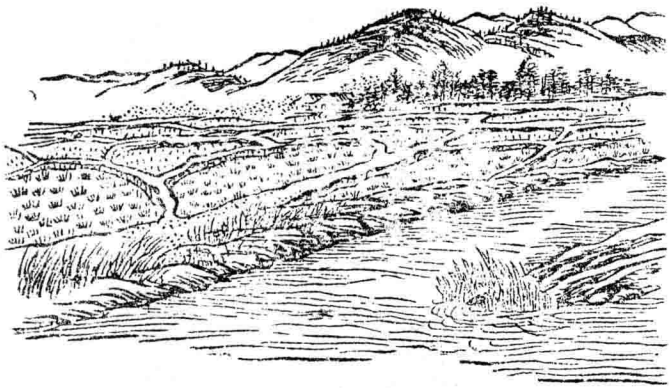

田　　水　　山

第五课

狗

牛

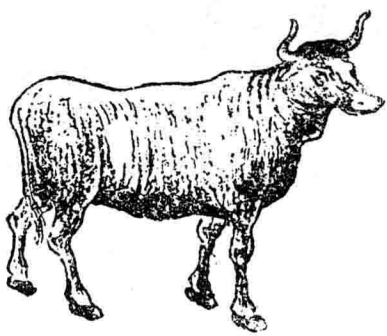

羊

第六课

一身　　二手

第七课

大山　　小石

试读结束，需要全本PDF请购买 www.ertongbook.com