藏学文库

ZANG XUE WEN KU

西藏的天文历算

黄明信 著

XI ZANG DE TIAN WEN LI SUAN

青海人民出版社

P194.9/1

藏学文库 主编 王尧

XI ZANG DE TIAN WEN LI SUAN

西藏的天文历算

黄明信 著

青 海 人 民 出 版 社

Z0077695

图书在版编目（CIP）数据

西藏的天文历算／黄明信著．—西宁：青海人民出版社，2002.10
（藏学文库）
ISBN 7-225-02190-7

Ⅰ．西…　Ⅱ．黄…　Ⅲ．藏历－研究　Ⅳ．P194.9

中国版本图书馆 CIP 数据核字(2002) 第 075022 号

西藏的天文历算

黄明信 著

出版发行：青海人民出版社（西宁市同仁路 10 号）
邮政编码 810001　电话 6143426（总编室）
发行部：(0971) 6143516 6123221
印　刷：甘肃新华印刷厂
经　销：新华书店
开　本：640mm × 965mm 1/16
印　张：16.5
字　数：22 万
插　页：6
版　次：2002 年 10 月第 1 版
印　次：2002 年 10 月第 1 次印刷
印　数：1-3 000
书　号：ISBN 7-225-02190-7/G · 876
定　价：36.20 元

版权所有　翻印必究

（书中如有缺页、错页及倒装请与工厂联系）

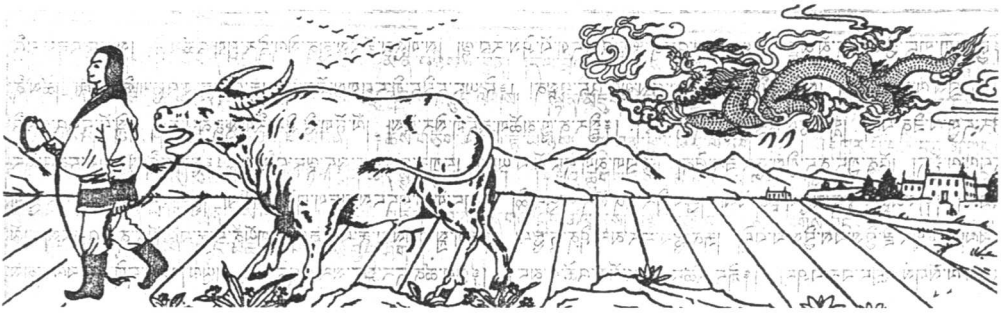

藏文历书里儿龙治水儿牛耕田传自汉历，但是芒神改为藏族的形状，见第1章第3节

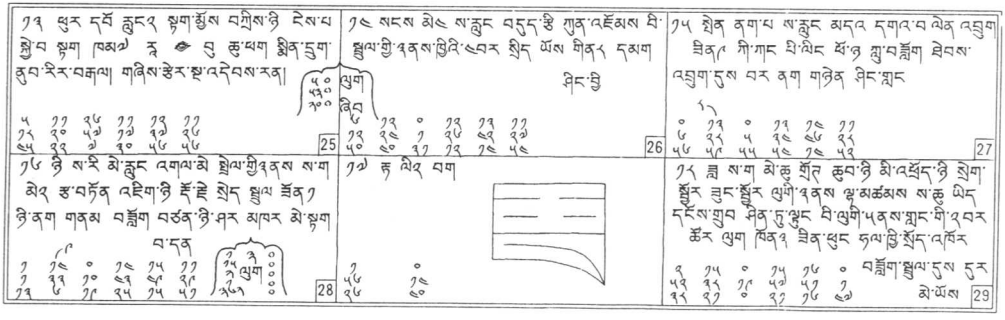

藏历水马年三月十二—十八日（公历2002年4月25—29日）的一页，空白的一格是“空缺日”，见第1章第3节的“逐日细说”

拉萨出版的铁蛇年（2001）历书封面

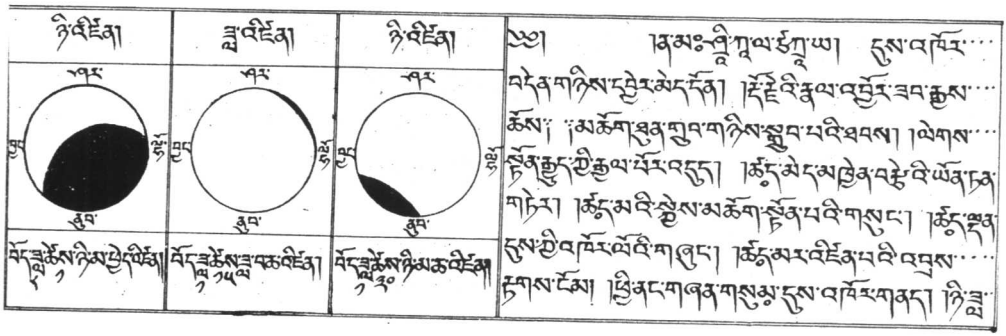

日食月食图

此为试读，需要完整PDF请访问：www.ertongbook.com

印度出版的藏文历书封面和封底

十相自在图，见第2章第17节

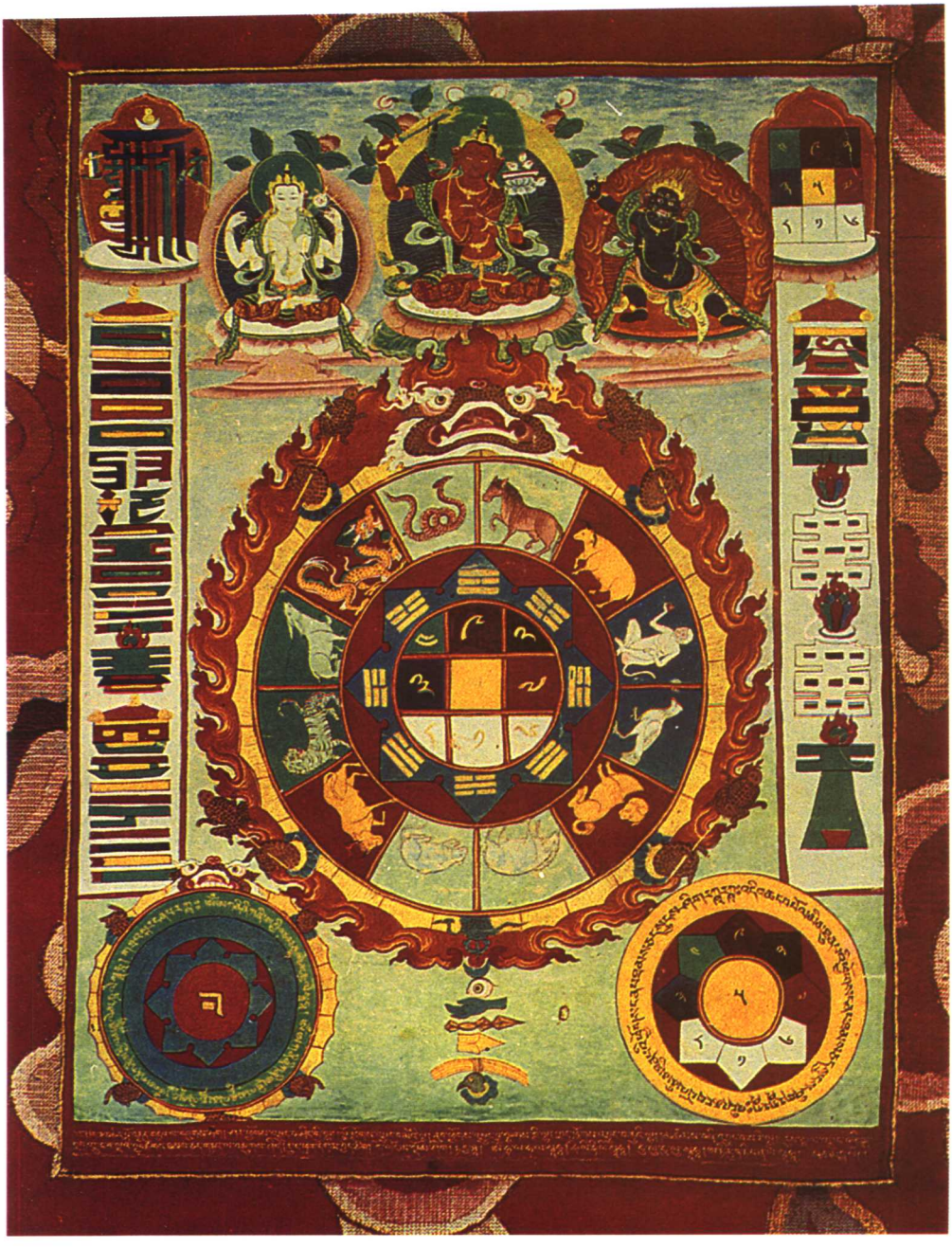

藏语名“司巴护”，意为“万有图”，功能召祥辟邪，因五行、八卦、九宫、十二属肖能骇世间万有之属性，古名，渊源于汉历

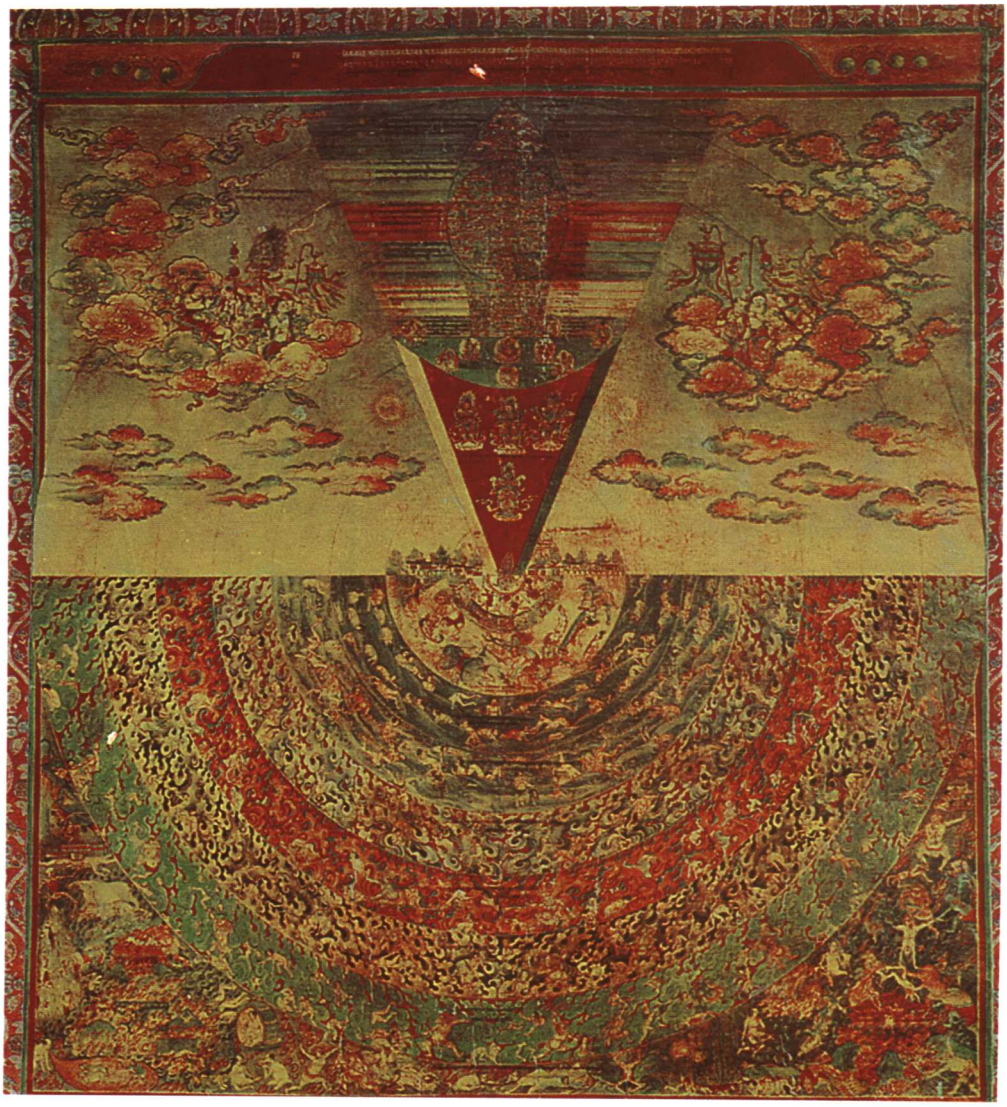

时轮经所说的宇宙构造图，见第3章16节

淵源于汉历的太阳、宫宿、季节关系示意图，见第3章第16节末尾

下面的五副唐卡内容涉及在天文历算学的理论上，各种星曜在宇宙中运行的时间、弧度、轨迹等，从中可以看出日、月、水、火、木、金等十个星曜在太空中的运行轨迹及其规律。

依据《白琉璃》所记载绘制的日月星辰运行图

此为试读，需要完整PDF请访问：www.ertongbook.com

依据《时轮经》所记载绘制地、水、火、风、空五种物质和七金山、须弥山等构成过程

描绘了须弥山及四大部洲

描绘了四大本原及须弥山

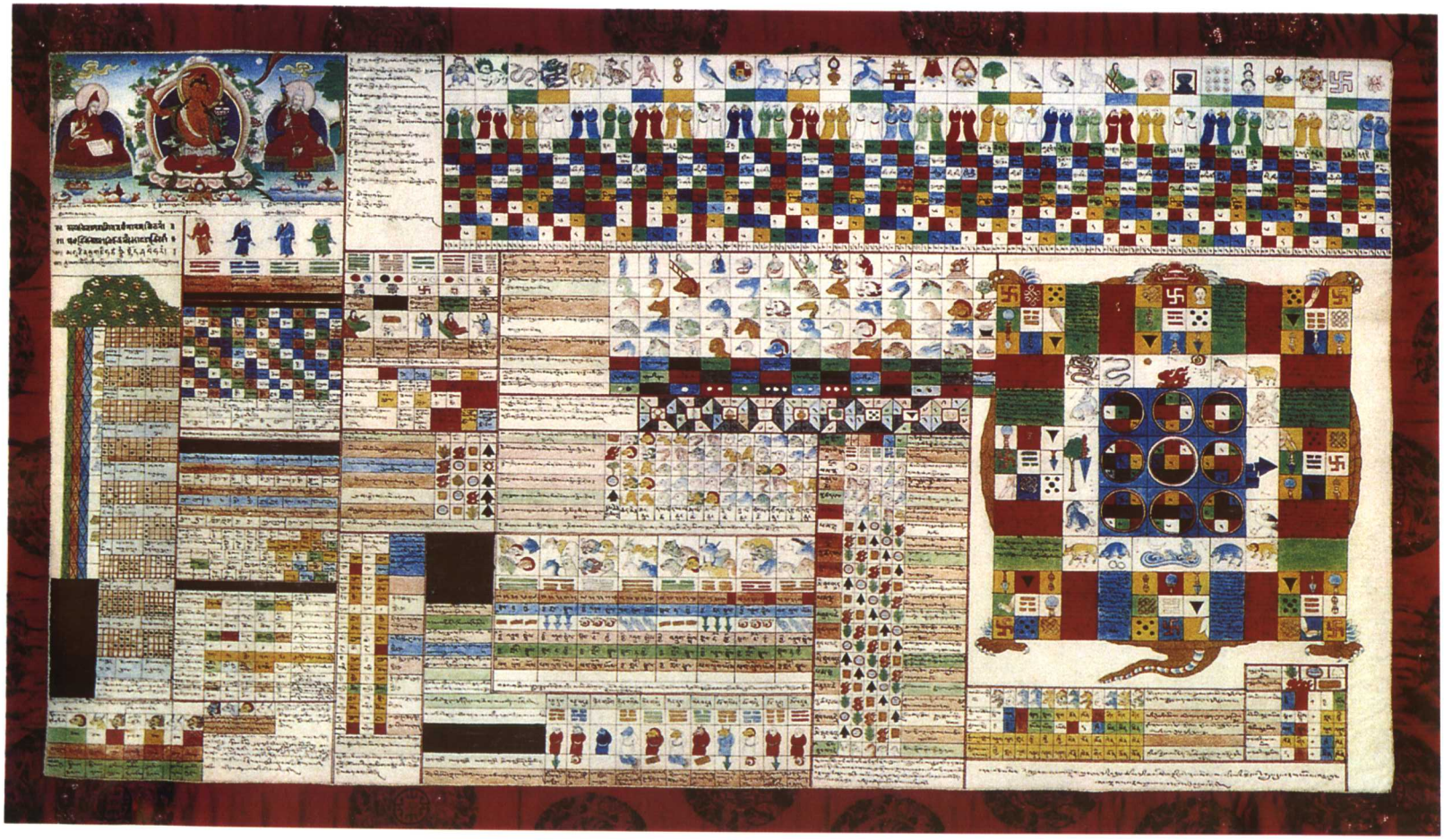

依据《白琉璃》描绘了行星的运行和星宿等

《藏学文库》总序

藏学的兴起，无疑是我们伟大的、多元一体的中华文化的丰富和发展。每一个中国人都会感到兴奋和愉快，深深地为我们祖先开辟的宽广硕大的文化领域所折服，所感动。

近若干年来，藏学研究一再升温，无论在语言、文学、历史、考古、艺术（包括美术、音乐、舞蹈和戏剧）、宗教、哲学和新起的某些人文学科方面，都出现了一批优秀的作品，为我中华文化争光。在这一领域作出贡献的一批杰出的先行者都已先后故去，令人怀念；如于道泉、张怡荪、释法尊、释观空、才旦夏茸、王沂暖、金鹏、喜饶嘉措、东噶·洛桑赤列、吴韦培、苏晋仁群星灿烂……皆一代宗师。卓有建树令后人见贤思齐，遂有奋发向上，百舸竞流，范围日益扩大，研讨日益深入，形成新时期的“百花齐放、百家争鸣”的大好形势。江泽民主席提出的“改革创新，与时俱进”精神，在藏学研究领域内得到热烈的响应。青海人民出版社乃发起编辑出版“藏学文库”的倡议，其第一辑选题为“藏医藏药”、“天文历法”、“藏族服饰”、“藏族建筑”、“藏币”等五本，出版社负责同志来京就商于余，於是，敦请各有关方面专家和在此选题下卓有成就的学者开笔撰

文。今诸家大作已经杀青，付印在即，可以看出藏学文库将以崭新的面目出现在世人之前。本来，我国古代就有研究天文历算、医药养生、工巧营造、舆服装饰的传统，史不绝出。而陈遵妫、朱琏、梁思成、沈从文诸先辈都各自在这些领域做出超凡绝俗的伟大成就。而藏学文库中第一辑五本书的作者都是立足于前贤与晚近学者丰硕成果之上，妙善抉择，启精用宏、蔚成专编的大作，要言不烦，颇能具探骊得珠之快，又有与时俱进之乐，希望这一辑五本书是良好的开端。今后将陆陆续续根据条件和可能出版一批新书，通过藏学文库推出的地理学、矿物学、生物学、农学、数学、畜牧学、酿造学、冶金学、乃至物理学、化学等等自然科学的专著，来为我国藏学研究争光，为中华文化争光，同时，造福于我国各族人民。

王　尧

2002年9月于中央民族大学

此为试读，需要完整PDF请访问：www.ertongbook.com