

RED STAR OVER CHINA

Edgar
Snow

斯諾著

西行漫記

(下)

陳雲翹譯·香港南粵出版社出版

D67

V/2

EDGAR SNOW
RED STAR OVER CHINA

埃德加·斯諾著

西
行
漫
記

下冊

(新譯本)

陳雲翹譯·香港南粵出版社出版

出版說明

本書係根據埃德加·斯諾《西行漫記》(Red Star Over China)原著最新修訂本(1973)譯出的。上冊內容包括第一篇至第五篇，即從“探尋紅色中國”起，到“長征”結束為止。下冊從第六篇“西北的紅星”起，至第十二篇“回到白色區域”止。

西行漫記 下冊 (新譯本)

埃德加·斯諾著 陳雲翻譯

出版：南 粵 出 版 社

香港北角馬寶道六十六號二樓

印刷：大 千 印 刷 公 司

香港九龍炮仗街七十五號

一九七七年一月初版 每冊港幣八元

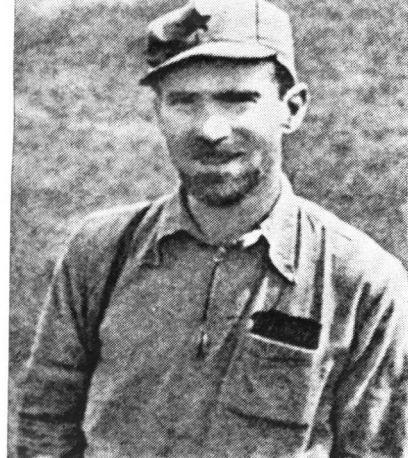

一九三六年，埃德加·斯諾在陝北革命根據地。



毛主席和埃德加·斯諾一九三六年在陝北合影。

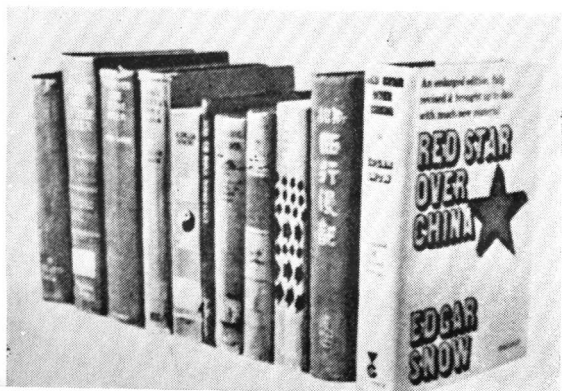

斯諾寫的《西行漫記》和其他關於中國的著作的一部份版本。

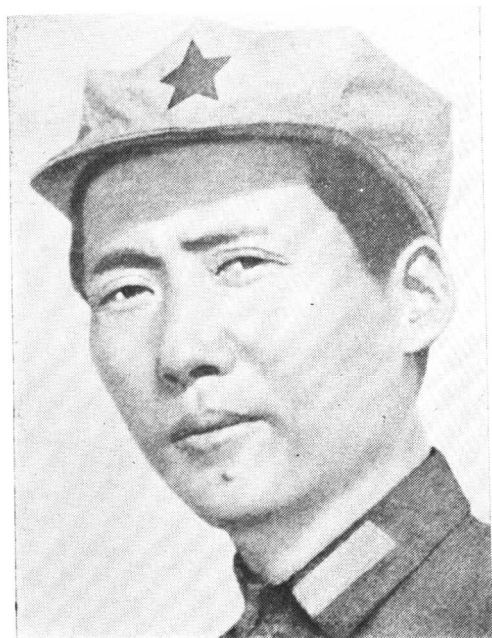

毛澤東在陝北。



在陝北的周恩來（左）。

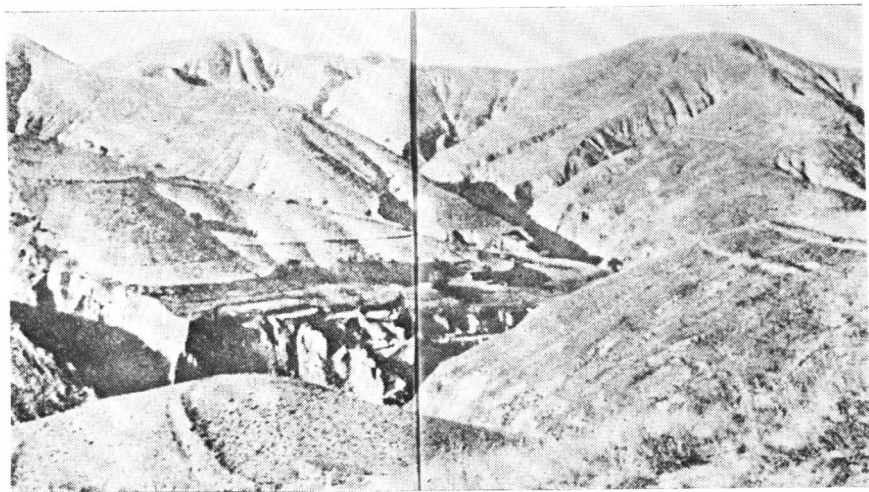

中國工農紅軍長征二萬五千里勝利到達陝北。這是當年中共中央所在地的保安縣（後改稱志丹縣）遠眺。



抗日戰爭之聲。

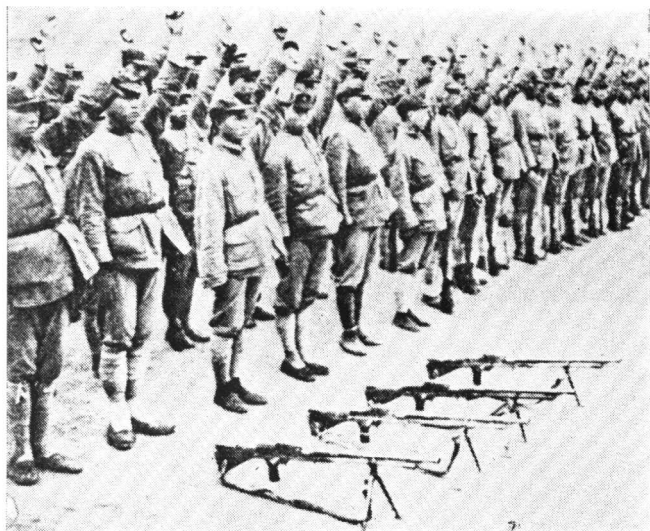

紅軍戰士

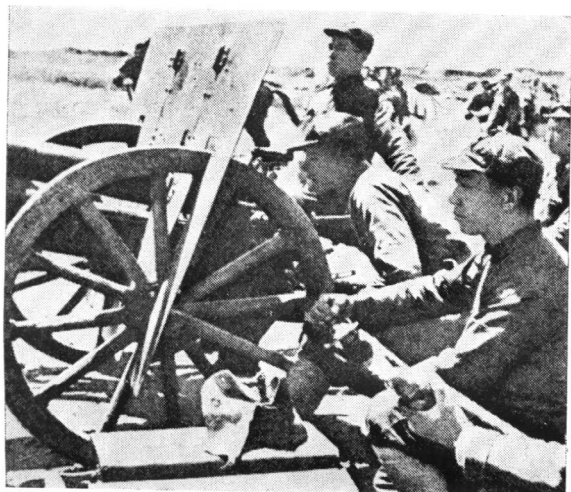

紅軍主要依靠奪取敵人的武器來裝備自己。



紅軍軍民聯歡大會。

紅軍騎兵

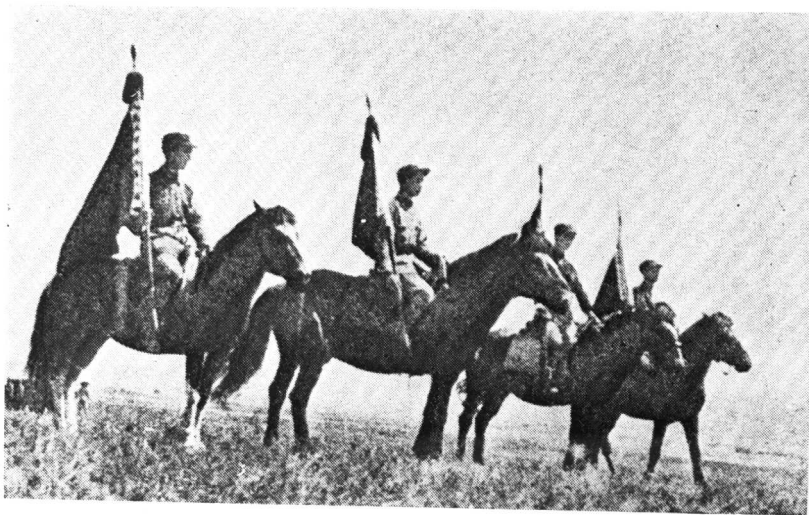



紅軍戰士在保安的體育活動。



紅色陶工徐海東



徐向前

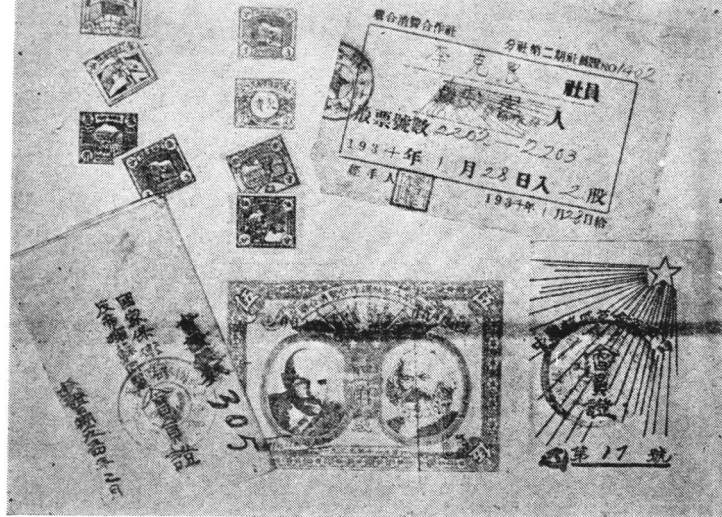

蘇區的單據印刷品。

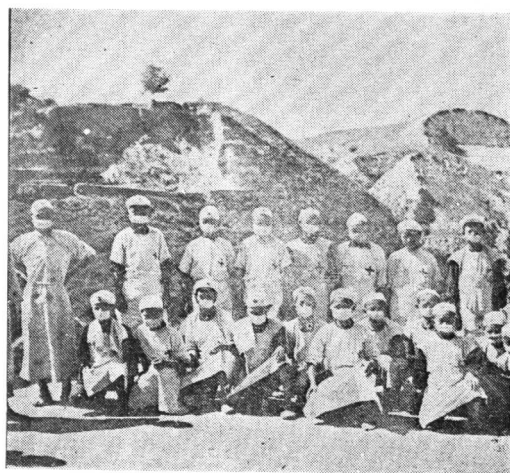

徐特立

紅軍中的男女護士。





紅小鬼在學文化。

紅色圖書館閱覽室

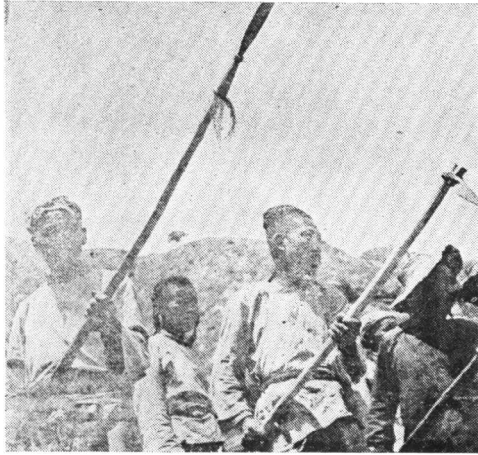

農民游擊隊

山西娃娃



中國人民抗日軍第十五軍團第七十八師攻下定邊 攻之先鋒隊。 1936. 6. 11。

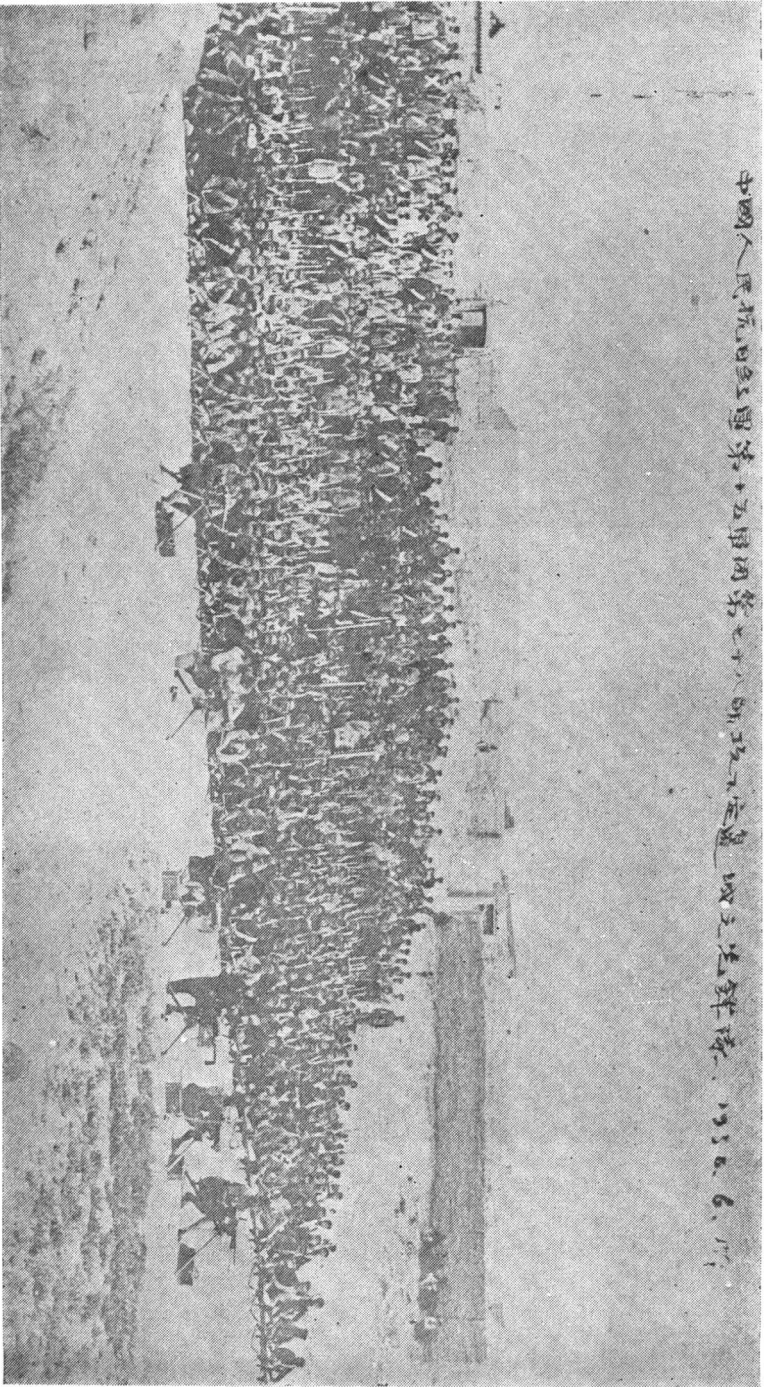

紅十五軍團攻下定邊的先鋒隊。

目錄

第六篇 西北的紅星

- 第一章 陝西蘇維埃的發端…………… 二二
- 第二章 死亡和賦稅…………… 二七
- 第三章 蘇維埃社會…………… 三五
- 第四章 貨幣刮析…………… 三五
- 第五章 人生事業五十始…………… 三三

第七篇 到前綫去的途中

- 第一章 同紅色農民的談話…………… 三五
- 第二章 蘇維埃工業…………… 三五
- 第三章 「他們唱得太多了」…………… 三六

第八篇 和紅軍在一起

- 第一章 「真正的」紅軍…………… 三七

第二章	紅色戰士的生活	二六
第三章	政治課	二八
第九篇 和紅軍在一起（續）		
第一章	紅色陶工徐海東	二九五
第二章	中國的階級戰爭	三〇三
第三章	四個大馬	三二〇
第四章	回教徒和馬克思主義者	三三八
第十篇 戰爭與和平		
第一章	再談四馬	三七
第二章	「紅小鬼」	三三一
第三章	行動中的統一戰綫	三三九
第四章	關於朱德	三四三
第十一篇 回到保安去		
第一章	路上的巧遇	三五五
第二章	保安的生活	三六一
第三章	俄國的影響	三六六
第四章	中國共產主義與共產國際	三七二

第五章	那個外國智囊	三七六
第六章	告別紅色中國	三八〇
第十二篇 回到白色世界		
第一章	兵變的開端	三九九
第二章	蔣介石被捕	三九七
第三章	蔣、張和共產黨人	四〇四
第四章	「針鋒相對」	四一一
第五章	美好的往日	四一七
第六章	紅色地平綫	四二三
中國革命年表		四三五

第六篇 西北的紅星

第一章 陝西蘇維埃的發端

從一九二七年起，江西、福建和湖南的共產黨人逐漸建立起他們反對南京的根據地時，中國其他的廣大分散部分也出現了紅軍。其中佔地最廣的，是豫皖鄂蘇維埃地區，它包括了長江流域中部那三個富饒省份的一大部分地區，並且擁有二百多萬人口。那裏的紅軍，開初由徐海東指揮，後來則由徐向前領導。徐向前是黃埔軍官學校的第一期畢業生，曾經在粵軍中擔任校官，並且是廣州公社的一位老戰士。

在豫皖鄂蘇區西北很遠的羣山中，另一位黃埔軍校學生劉志丹，則為建立陝甘寧蘇區打下了基礎。劉是一位現代羅賓漢，滿懷着（西北）山地人對富人的仇恨；在窮人中，他的名字成了一種希望，而在地主和高利貸者中，則成了一種天罰。

這位亂世中的勇士，生於陝北羣山環抱的保安城的一個地主家庭裏。他到榆林去上中學，榆林位於長城附近，是陝西同蒙古商隊貿易最盛的中心地。劉志丹離開榆林後，考進了廣州黃埔軍校，一九二六年畢業，成了一位共產黨員，在廣東軍隊中當軍官。他後來隨軍北伐，直至漢口，其時國共聯盟即告分裂。