

# 声乐教材 创作歌曲选

上海音乐学院声乐系編

〔第二集〕

上海文艺出版社

1959

# 目 次

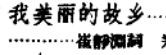
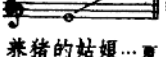
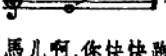
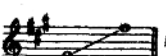
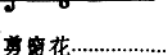
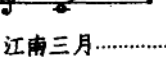
- |  |   |
|--|---|
| <p>1. 蝶恋花(游仙).....毛泽东词 张希贤曲 2</p>  <p style="text-align: right; font-size: small;">适合各声部, 中歌难度</p> <p>2. 浪淘沙(北戴河).....毛泽东词 桑桐曲 5</p>  <p style="text-align: right; font-size: small;">适合男中音、男低音, 高中歌难度</p> <p>3. 清平乐(六盘山).....毛泽东词 萧黄曲 8</p>  <p style="text-align: right; font-size: small;">适合男中音、男低音, 中歌难度</p> <p>4. 千里草原把身翻...白桦词 黎英海曲 11</p>  <p style="text-align: right; font-size: small;">适合女高音, 高中歌难度</p> <p>5. 草原上升起不落的太阳.....<br/>.....美利其格词曲 丁善德作伴奏 14</p>  <p style="text-align: right; font-size: small;">适合各声部, 中歌难度</p> <p>6. 我美丽的故乡.....<br/>.....崔静澜词 郑镇玉曲 施金波作伴奏 16</p>  <p style="text-align: right; font-size: small;">适合各声部, 中歌难度</p> <p>7. 高高太子山.....<br/>.....赵立鹏词曲 克义曲 黎英海作伴奏 18</p>  <p style="text-align: right; font-size: small;">适合各声部, 初歌难度</p> <p>8. 养猪的姑娘...夏白词曲 刘如曾作伴奏 20</p>  <p style="text-align: right; font-size: small;">适合女高音, 中歌难度</p> <p>9. 马儿啊,你快快跑...金帆词 罗忠镕曲 22</p>  <p style="text-align: right; font-size: small;">适合女高音、中声部, 初歌难度</p> <p>10. 真是乐死人.....<br/>.....林中调 生茂曲 刘庄改作伴奏 24</p>  <p style="text-align: right; font-size: small;">适合男声部, 初歌难度</p> | <p>11. 春耕(女声二部合唱).....<br/>.....杜焰词 刘远大曲 姚牧编曲 26</p>  <p style="text-align: right; font-size: small;">适合女声二部, 初歌难度</p> <p>12. 挑新規任 薛词 麦苗曲 屠成若作伴奏 28</p>  <p style="text-align: right; font-size: small;">适合女高音, 初歌难度</p> <p>13. 在小溪边.....〔朝鲜〕崔露沙词 常受宗曲 30</p>  <p style="text-align: right; font-size: small;">适合女高音, 初歌难度</p> <p>14. 山茶.....王雪词 彦克曲 34</p>  <p style="text-align: right; font-size: small;">适合男高音, 中歌难度</p> <p>15. 睡吧!睡吧!小宝宝!(原名《你多幸福啊!》<br/>——年青媽媽的話).....<br/>.....〔解放军战士〕李福成原词 叶栋改词作曲 37</p>  <p style="text-align: right; font-size: small;">适合女声部, 初歌难度</p> <p>16. 剪窗花.....曹芝词 朱子曲 40</p>  <p style="text-align: right; font-size: small;">适合女高音, 初歌难度</p> <p>17. 车水谣.....李宁词 郑律成曲 42</p>  <p style="text-align: right; font-size: small;">适合男高音、女高音, 初歌难度</p> <p>18. 江南三月.....<br/>.....施贻词 沈星海曲 黎英海作伴奏 45</p>  <p style="text-align: right; font-size: small;">适合各声部, 初歌难度</p> <p>19. 日落西山.....张曙曲 46</p>  <p style="text-align: right; font-size: small;">适合男声部, 初歌难度</p> <p>20. 上战场.....贺绿汀曲 48</p>  <p style="text-align: right; font-size: small;">适合男声部, 中歌难度</p> |
|--|---|

# 蝶恋花

游仙

适合各声部, 中级程度

毛泽东词  
瞿希贤曲

稍慢 强烈地、激情地

*ff*

慢 沉思地

我 失 骄 杨

*mp esp.* *pp*

*mp* 稍快 轻盈地

君 失 柳

柳 柳

*mp*

輕揚，直上重霄九。

*mf* 問訊吳剛何所有？

吳剛捧出桂花酒。

*mp* 寂寞嫦娥舒广袖。

万里长空且为忠魂舞。

*mp* *mf*

*f* 强烈地、激动地  
忽报人间曾伏虎，

*f* V

顿作倾盆

*ff* V

雨。

*ff* V

## 浪淘沙

北 疆 河

适合男中音、男低音、高、中級程度

毛泽东词  
桑桐曲行板 庄重  $\text{♩} = 60$ 

*mf* *Simile sempre staccato*

*mf*

大 雨 落 幽 燕， 白

*f* *mf*

浪 浴 天， 秦 皇 岛 外 打

*f*

*poco rit.* *a tempo*

渔 船。

*poco rit.* *a tempo* *molto cresc.*

*f*

一片汪洋都不見，

*poco rit.*                      *a tempo*

知向誰邊？

*poco rit.*                      *f a tempo*

*p*

往事越千年，魏

*p*

武 挥 鞭， 东 临 碣 石 有

遗 篇。

*poco rit.* *a tempo* *poco rit.*

萧 瑟 秋 风 今 又 是，

*mf* *rit.*

慢 散板、自由 *ff* *a tempo* *poco allarg.*

接 了 人 间。

*ff* *colla voce*

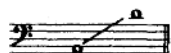

# 清 平 乐

## 六 盘 山

适合男中音、男低音，中难度

毛泽东词  
萧 黄曲

慢板

*mp*

天 高 云 淡。 望 断 南 飞

雁， 不 到 长 城 非 好

*mf* *mp*

汉， 屈 指 行 程 二

*mf* 稍快 激动

万！ 稍快 六 盘 山 上 高 峯，

*f*

旄 头 漫 卷 西 风， 今 日 长 缨 在

*f*

*mf*

手， 何 时 缚 住 苍 龙？

*mf*

*f*

今日长纒在手，何时缚住

*rit.*

着 龙?

*稍快*

*rit. ff*

*mf*

*rit.*

*mp a tempo*

*p*

*rit.*

*pp*

# 千里草原把身翻

适合高声部, 高、中级程度

白 萍 詞  
黎 英 海 曲

辽阔, 节奏自由

优美  
gta

1. 草原  
2. 銀 燕

大 草 原 寬 寬 的 垂 柳 青 青 的 山 啊!  
馬 黃 絨 鞍 年 青 的 姑 娘 騎 上 邊 啊!

啊! 一 灘 綠 草 滿 湖 水 羊 群 馬 群 過 草 原 啊!  
啊! 放 開 騾 子 把 歌 唱 歌 聲 飛 過 大 草 原 啊!

稍快 活跃(节拍正确)

啊！羊群马群 遍草原。  
啊！歌声飞遍 大草原。

欢快 从容

千里草原把身  
秋风吹来白云

翻， 羊肥牛壮马儿欢， 大 阳照进 蒙 古包，  
散， 糜子谷子金 闪 闪， 拉 来机 器 修 工 厂，

大沙漠里冒炊烟。 新栽松柏长满山， 骆驼铃声响连  
拖拉机通草原。 秋风吹来白云散， 糜子谷子金闪

天。送 来 各 样 新 花 布， 草 原 人 们 笑 开 颜。  
 閃。拉 来 机 器 修 工 厂， 拖 拉 机 遍 草 原。

唵 来 来 来 来， 唵 来 来 来 来， 唵 来 来 来 来， 唵 来 来 来 来， 啊！

啊！ 啊！ 拖拉机响遍大草

原。

# 草原上升起不落的太阳

适合各声部,中、初级程度

美利其格阿曲  
丁善德作伴奏

行板 开阔、明朗 ♩ = 56

*mp*

1. 蓝 蓝 的 天 上 白 云 飘, 我 也  
 2. 要 是 是 的 有 人 们 未 爱 间 和 平,  
 3. 这 里 的 席 啊 共 产 党,  
 4. 毛 主 席 爱 共 产 党.

*mp* *8va*

*cresc.* *f* *mp*

白 云 下 面 马 儿 跑, 挥 动 鞭 儿  
 这 是 什 么 地 方? 我 就 骑 地  
 热 爱 我 们 家 乡, 草 原 上 自 己  
 抚 育 我 们 成 长, 原 上 的

*cresc.* *f* *mp*

左手

1. 2. 3.

响告新升  
四拆生  
方,他,活,起  
百这是  
歌不  
鳥我們的  
唱落的  
齐家共太  
飞产  
翔乡。党。

14. *mp*  
阳。 草 原 上

升 起 不 落 的 太 阳。

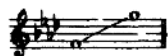

# 我美丽的故乡

适合各声部, 中级程度

崔静澜 词曲  
施邦 演奏  
施金波 伴奏

稍慢

*mf* *rit.*

*a tempo*

1. 长 白 山 密 林 里  
2. 长 白 山 山 顶 上  
3. 长 白 山 山 坡 下

*a tempo*

清 展 的 大 阳 升 起  
一 片 片 的 的 晚 霞 映 夕 阳  
海 兰 江 的 的 流 水 清 又 清