

# 邵武市志

● 邵武市地方志编纂委员会编

● 群众出版社 出版



中华人民共和国地方志

福建省

# 邵武市志



主编：卓朗然

副主编：陈永敏 张桂贤

邵武市地方志编纂委员会编

群众出版社出版

一九九三年

(京)新登字 093 号

**邵武市志**

※

**群众出版社出版**

(北京市方庄芳星园)

内文：福建省委办公厅印刷厂印刷

彩色插图：福建彩色印刷有限公司印制

开本：787×1092毫米 1/16 印张：81.25 插页：32 字数：1900千字

1993年9月第一版 1993年9月第一次印刷

印数：1—3000册

ISBN 7—5014—1053—4/K·24

定价：85元

一九五三年十月

修史逢盛世  
继续更繁荣

南平地委委员、行署副专员蔡忠义

蔡忠义



● 南平地委委员、行署副专员蔡忠义题词

# 邵武市林相图

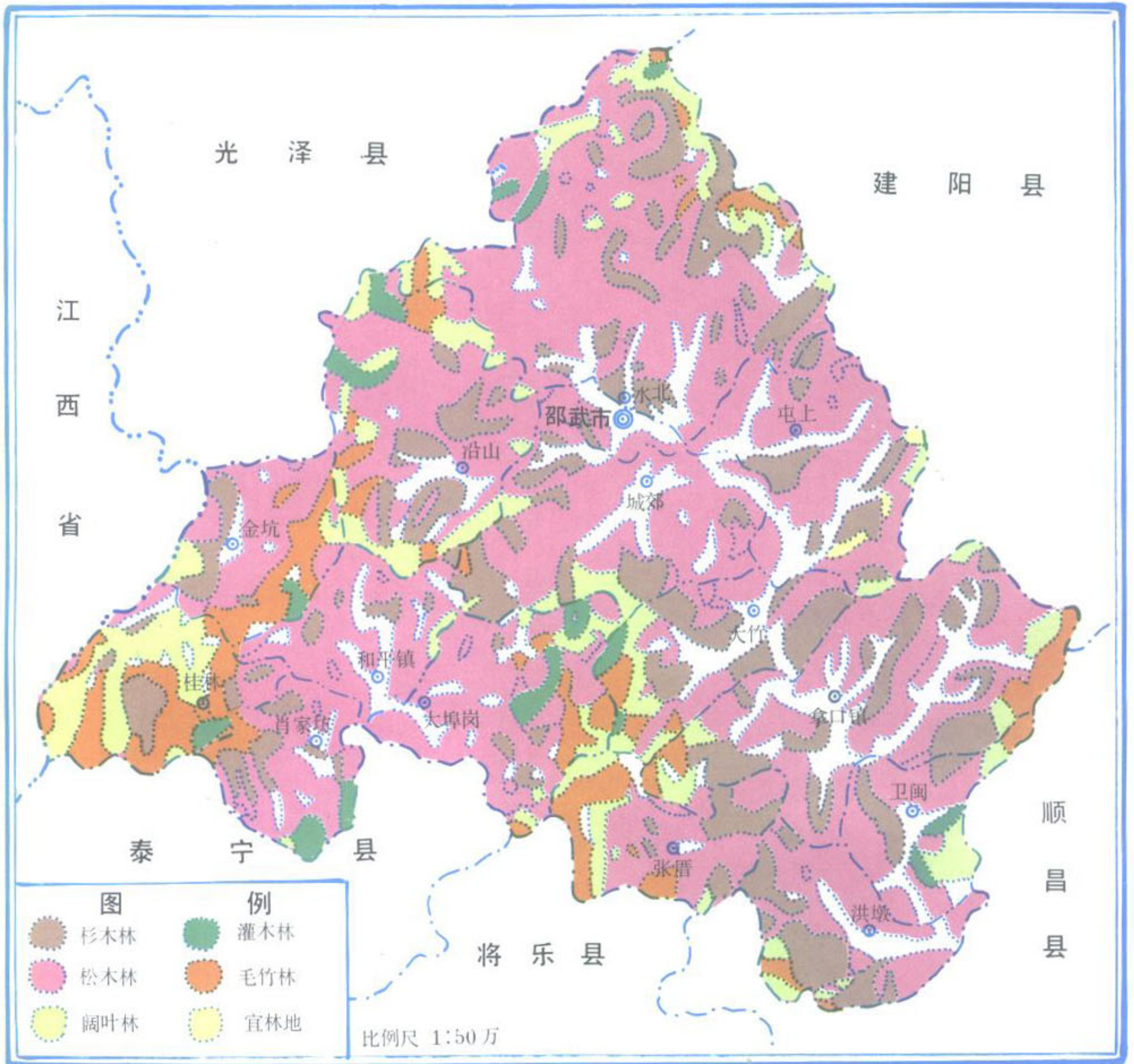



● 邵武市直机关大院



● 中共福建省委旧址纪念碑



● 彭真题“铁城邵武”



● 李纲塑像

● 邵武李纲纪念馆



● 越王台



● 位于和平镇的聚奎塔



● 天启元年袁崇煥题的“聚奎塔”



● 邵武南源寺

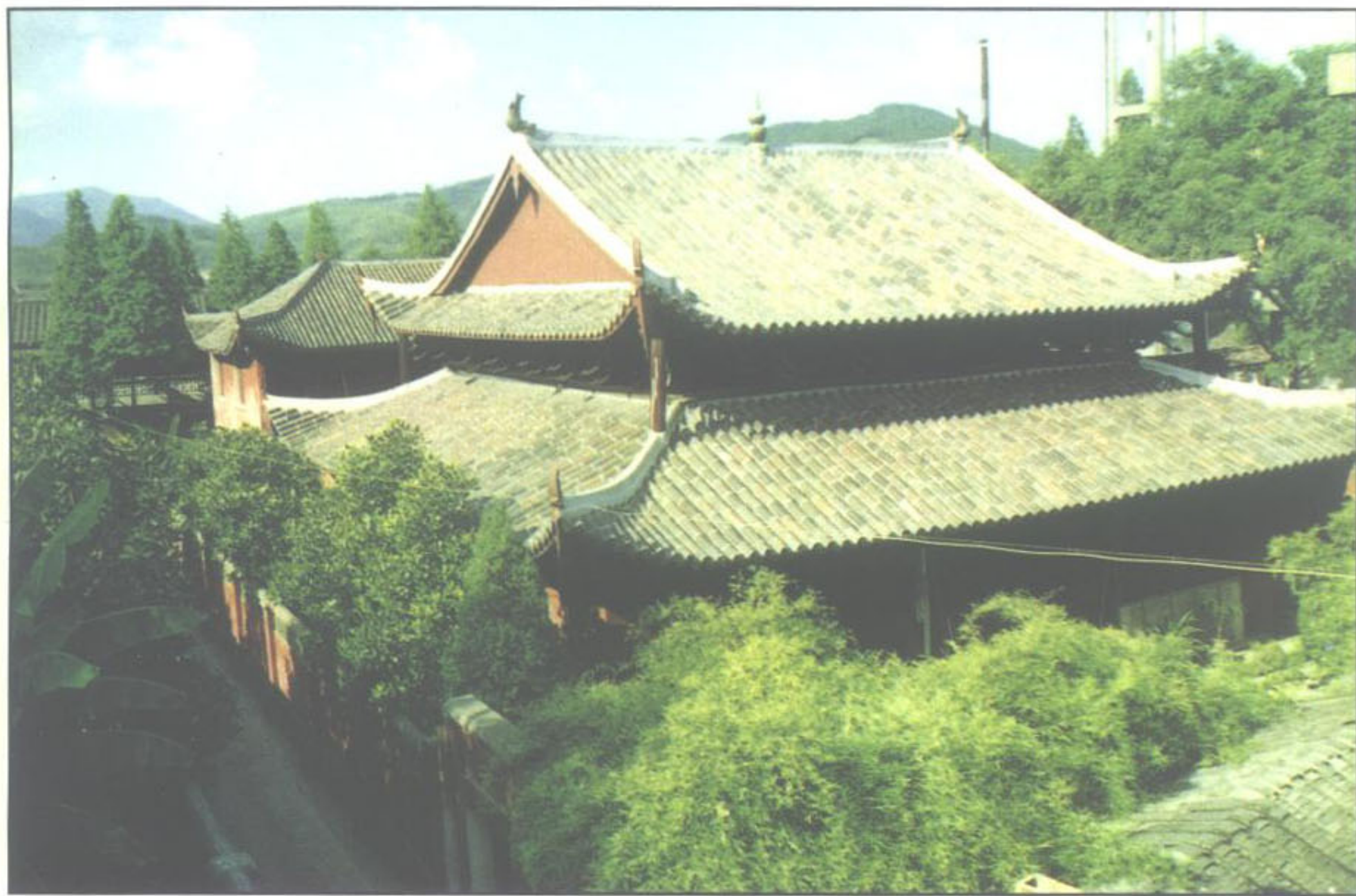

● 闽北规模最大的“文物陈列馆”——邵武宝严寺大殿



● 宋代银器——梅花盘、杯



● 宋代银器——菊花盘、杯



● 熙春公园正门

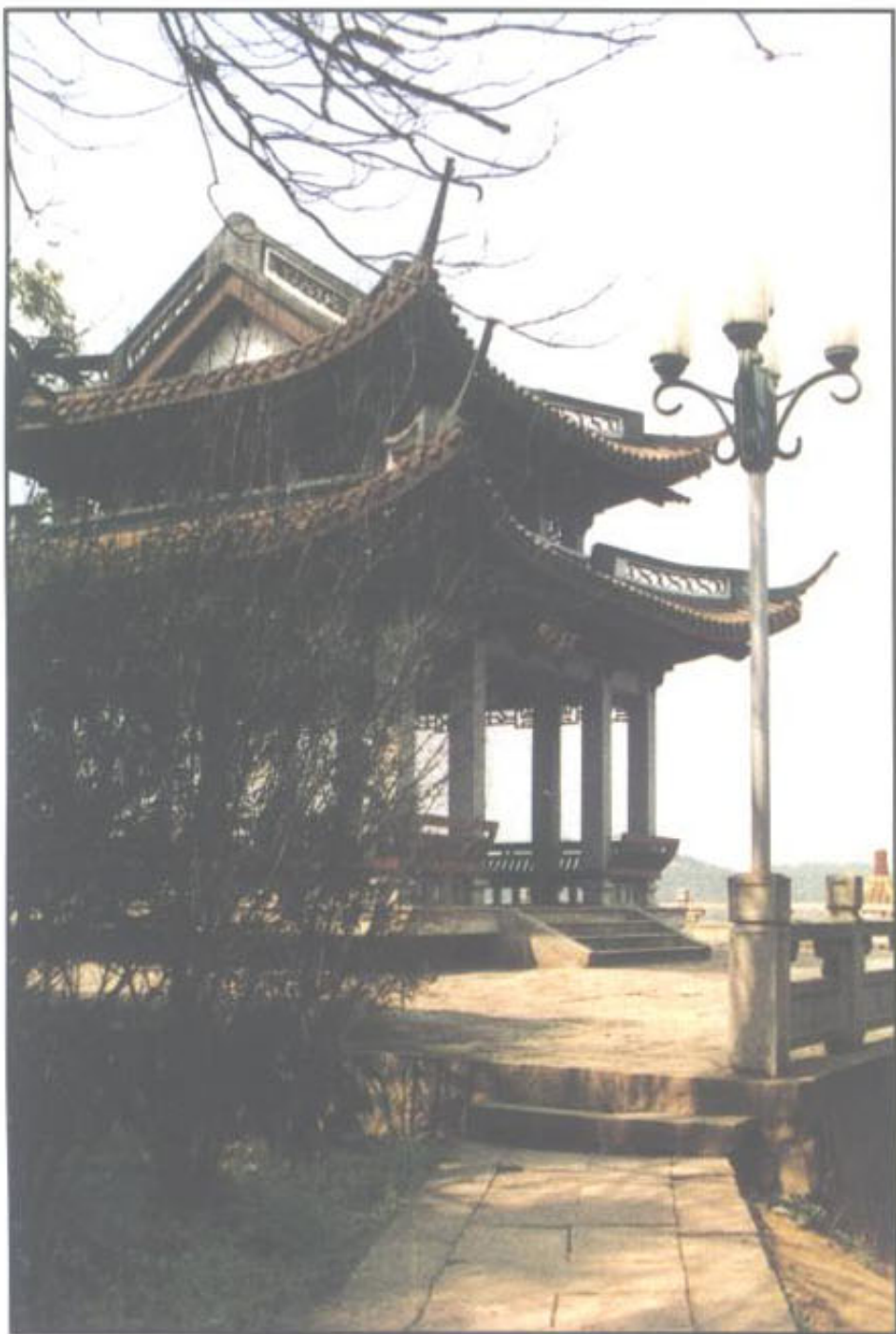

● 熙春朝阳

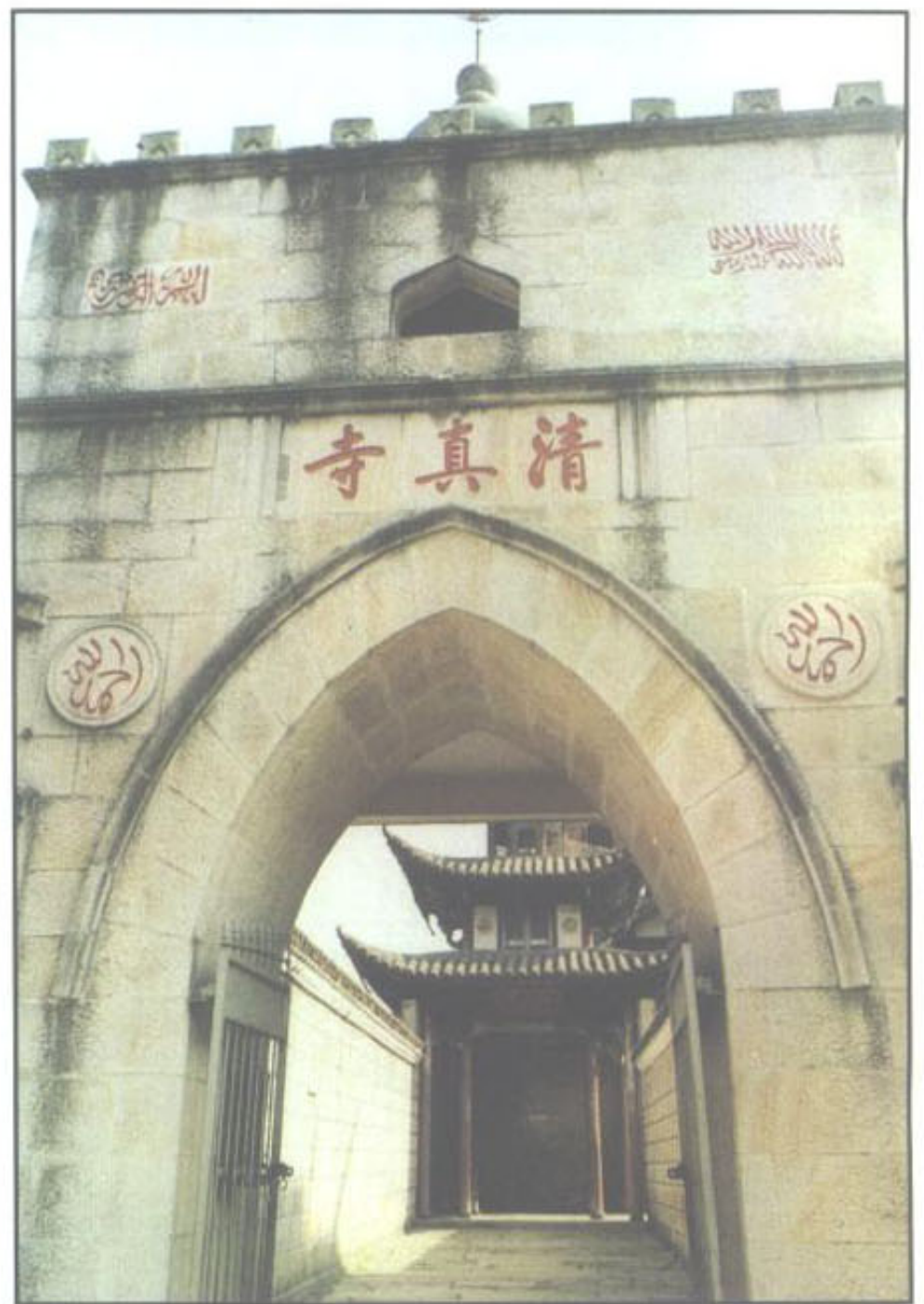

● 邵武清真寺

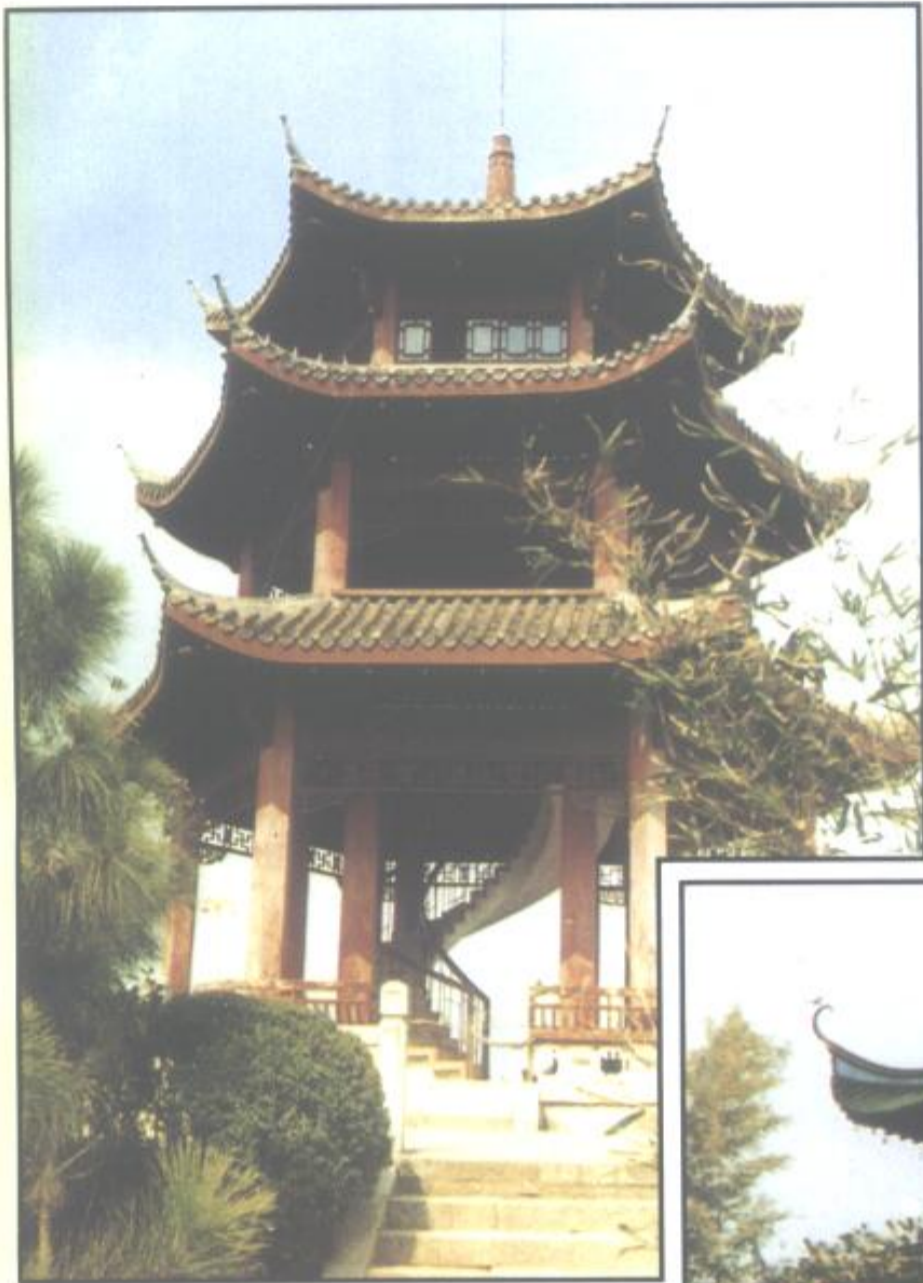

● 六虚高啸

● 沧浪阁



● 邵武樵溪城楼



● 福建省第一家民俗馆



● 民俗馆正堂



● 邵武地方剧种——三角戏

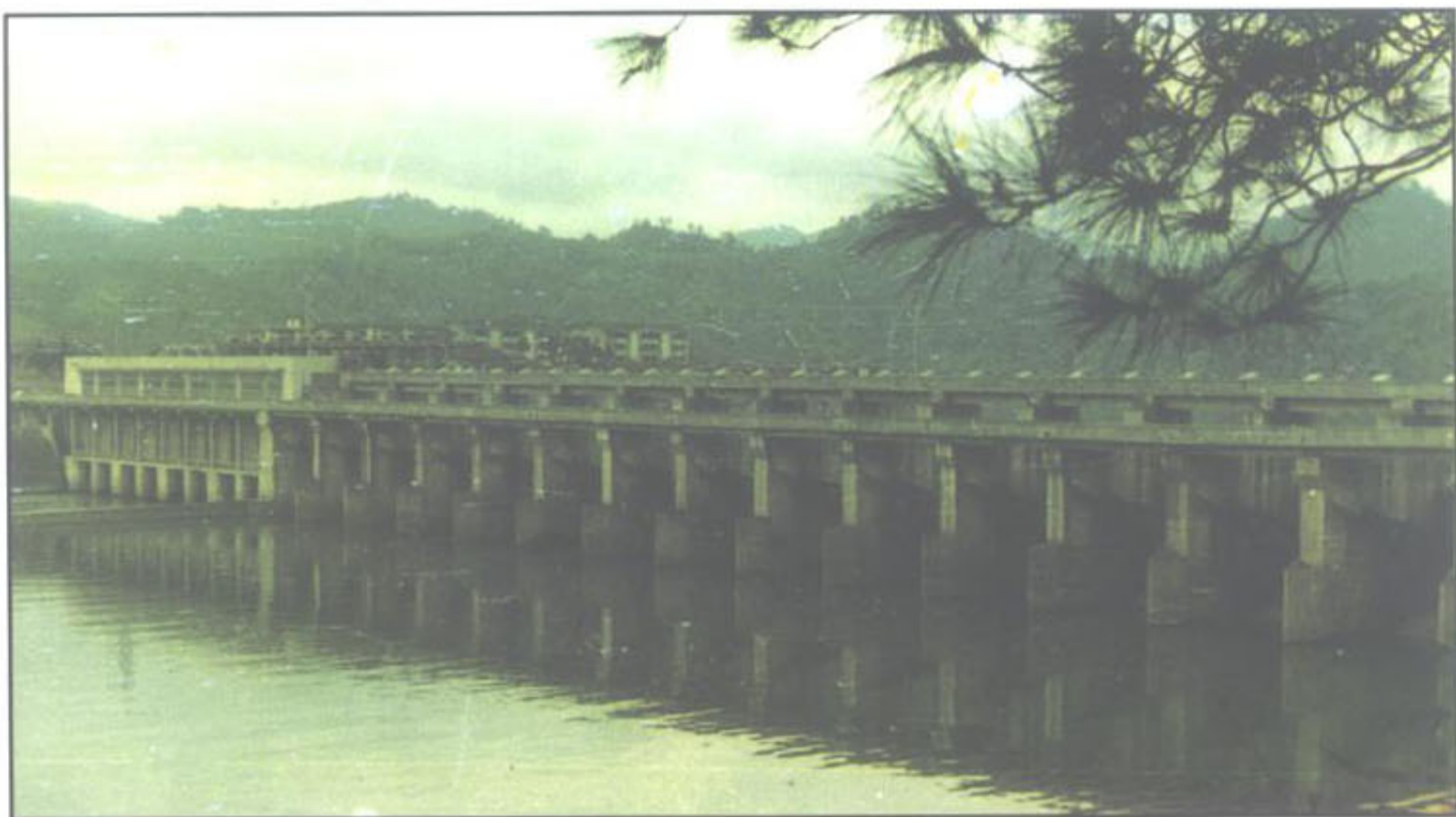

● 千岭电站

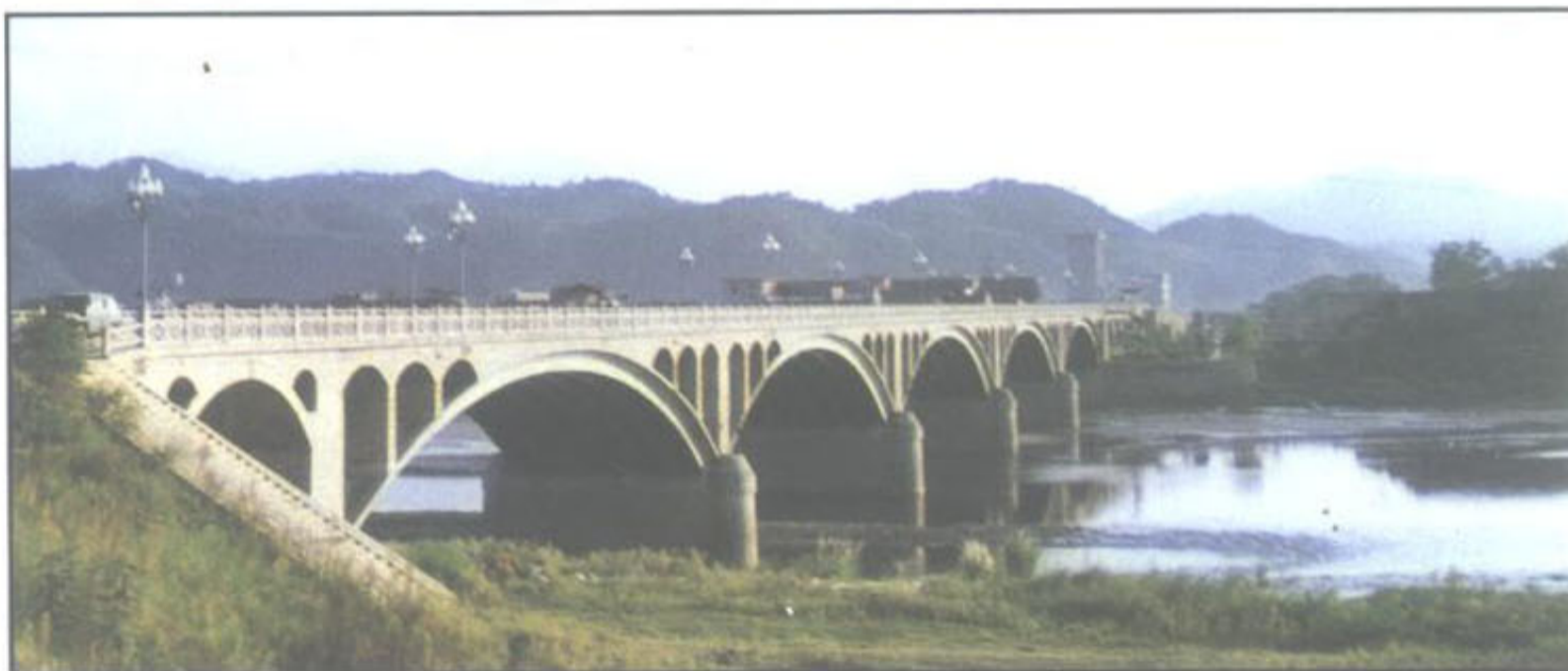

● 东关大桥



● 国道316线公路——故县段



● 新建的古城路商品房住宅区一角



● 邵武市解放路街景



● 邵武市八一路街景

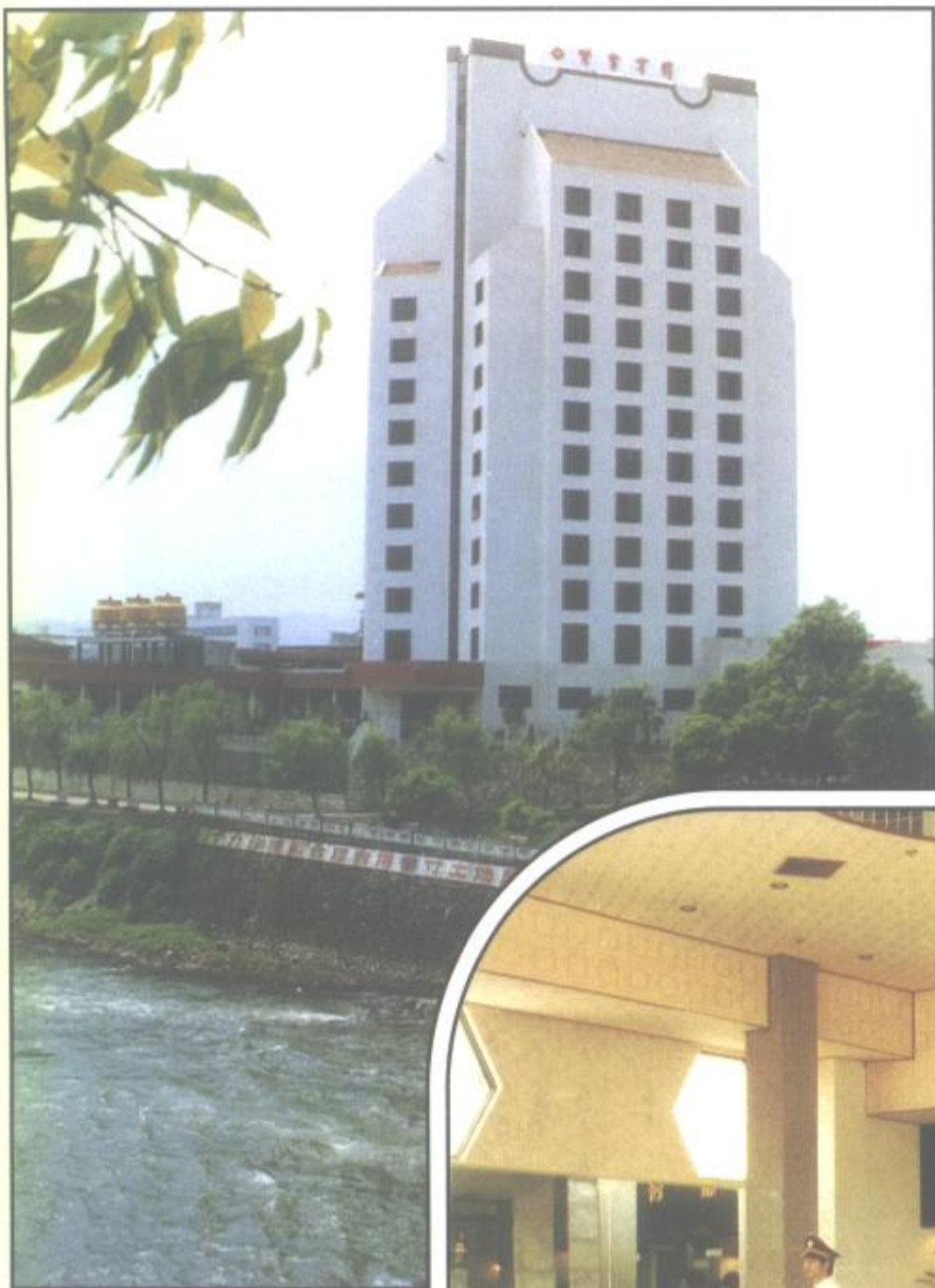

● 坐落在市区中心的紫云宾馆外景

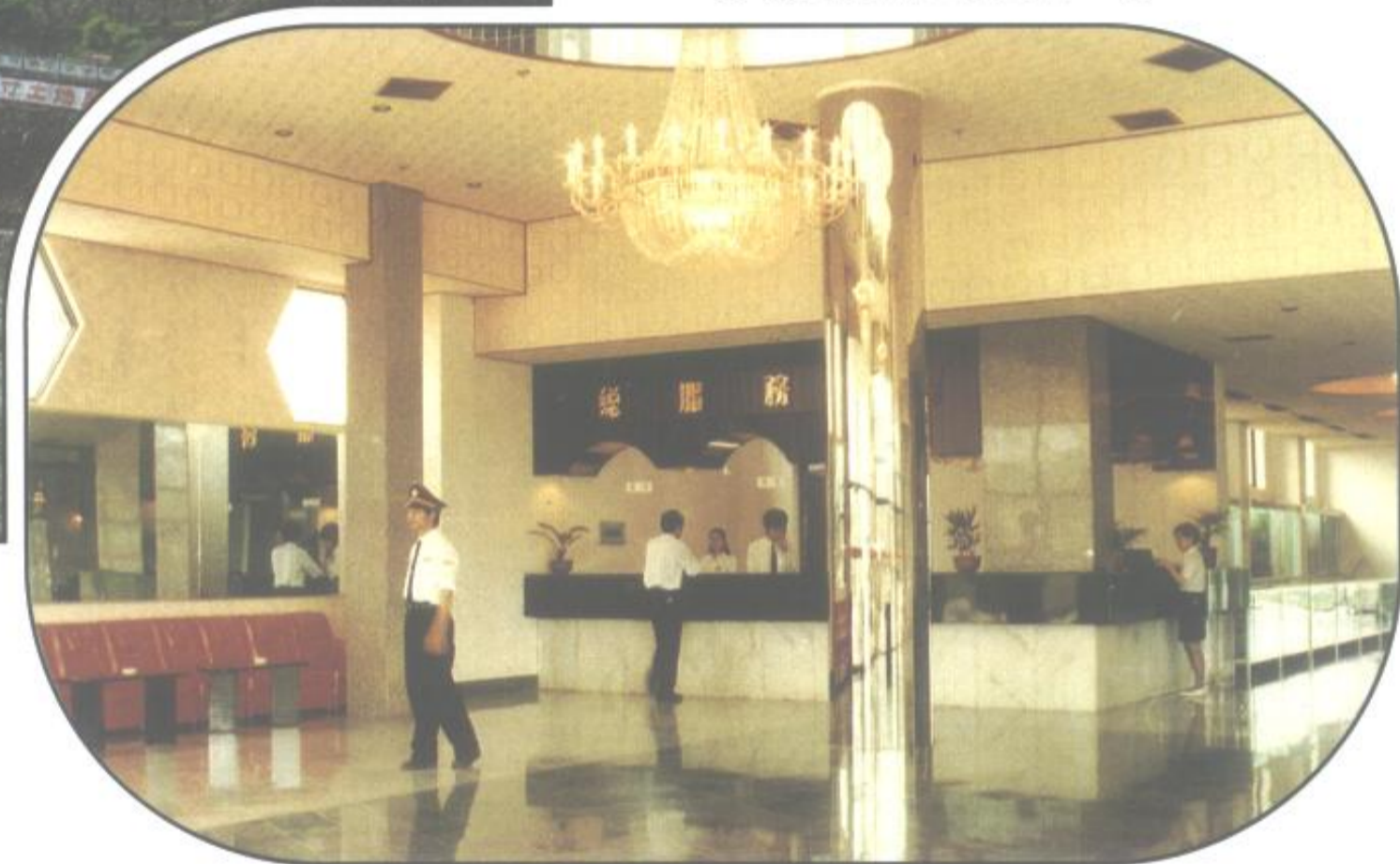

● 紫云宾馆中央大厅一角

● 邵武市工商银行微机房一角





● 邵武市图书馆



● 邵武一中教学试验楼



● 邵武市成人教育中心

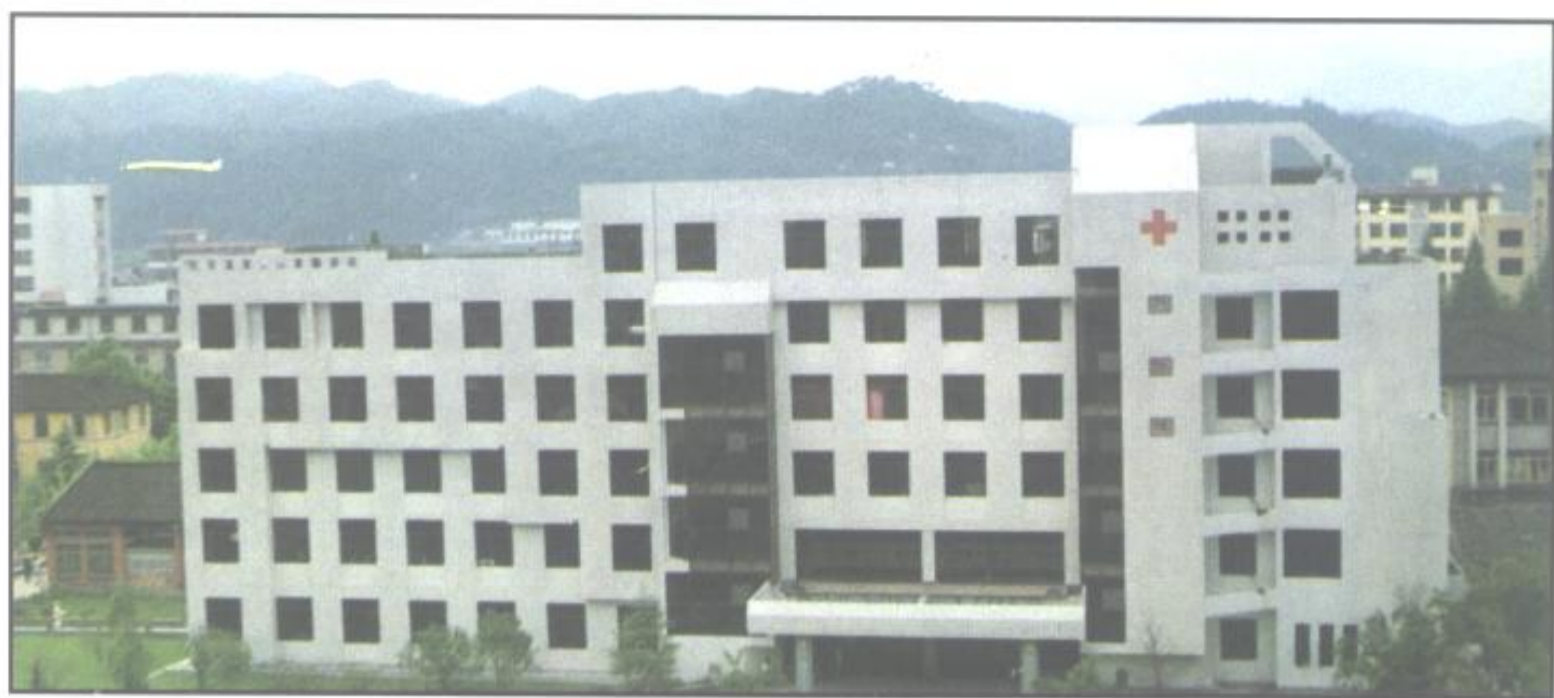

● 邵武市立医院门诊部

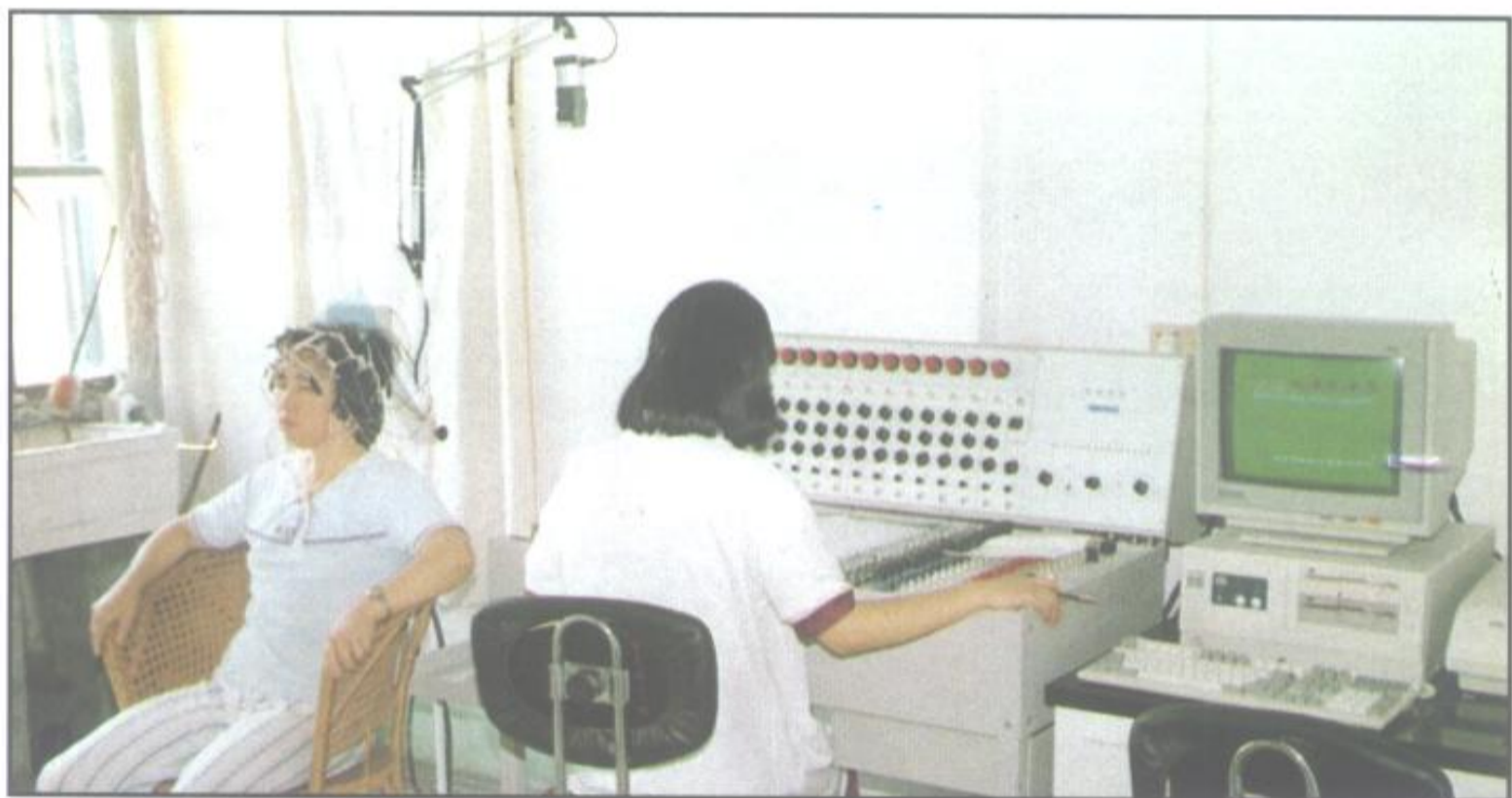

● 医务人员用脑地形图仪为患者诊断



● 邵武工商行政管理大楼