民國杭州市新志稾

卷一

序

杭州襟山帶湖靈秀甲天下以故名賢輩出僅有清一代全浙學者近百人而杭幾佔三分之一（據浙江省情統計全省九十九人杭州二十九人）懿歟盛哉蓋杭州當五代中國大亂獨吳越保障一方晏然無事又南宋七帝皆於此建都一躍而為我國政治中心自後元明清亦皆為路省府治杭州人文之盛非偶然也或曰賢者濟濟而民獻不修豈守土者怠歟夫清二百八十年而錢塘仁和志凡一修且各修於清初迄今二百餘年無有續之者雖其間有仁和宰蕭治輝者銳意修志屬之孫峻然亦未成書此何故乎余曰城愈大事愈繁纂亦愈難紹興之無光緒山陰志會稽志亦由是也二十四年秋余長杭之民生中學欲成杭市小志輒至附近浙江圖書館蒐集資料寒暑再更積稿至千數百葉會「八一三」事變起余遷校仙居而書笈衣箱尚在杭也殆杭城危急命校工某往杭取物校工某亦穎悟見火車避難者衆遂挾箱躋車頂而返金華及抵仙校余見而急啟之衣履盡失所餘者惟殘稿百數束而是編尚完整無恙亦云幸矣次年春應仙居縣長請立民生中學二部於南峯山夏間辭歸創纂梅林區志及續寧海縣志是編因乃度寘越七年敵寇屈膝河山重光余由天台返縣中執教假日嘗至杭舊地重遊感慨系之二十六年夏出席全省教育會議諸舊好咸以是編尚在相賀並促問世繇是繙其舊帙益以新模自序文凡例外編為三十八卷繁者芟

之闕者補之訛者正之一展卷而瞭如指掌縣中校長陳燮卿見而愕然曰吾君之勤烏容已哉爲易其名爲「民國杭州市新志稿」復曰此雖非官書使守土者得之亦足觀成敗而布其利察奢儉以制其俗矣又曰吾君嘗謂修大邑志難從今知天下事無難易爲之則難者亦易矣語畢並囑書其成編顛末以爲之序民國三十七年七月

于人俊識

此为试读，需要完整PDF请访问：www.ertongbook.com

民國杭州市新志稾目次

卷首　序文　目錄　凡例　地圖　照片　遺墨
卷一　沿革　區域　氣候　晷度　土壤　地質　人口　土地
卷二　叙山(一)
卷三　叙山(二)
卷四　叙水
卷五　公署
卷六　會所
卷七　教育　文化
卷八　衛生
卷九

鐵路

卷十　公路

卷十一　航路

卷十二　電政

卷十三　郵政

卷十四　物產(一)

卷十五　物產(二)

卷十六　物產(三)

卷十七　工業(一)　棉紡　棉織　繅絲　絲織　針織

卷十八　工業(二)　機器造紙　捲菸釀造　製皂　煉乳　洋燭　玻璃　漂染印花　碾米

卷十九

工業(三) 製革 火柴 鉄工 其他鉄工 銅錫 製繩綫 其他日用品工業

卷二十 工業(四) 印刷 自來水 製冰 石灰 電氣 錫箔 製糖 製茶

卷二十一 商業(一)

卷二十二 商業(二) 報關 轉運 堆棧 保險 牙行

卷二十三 金融 銀行 錢莊 典當

卷二十四 俗尚

卷二十五 宗教 附庵堂寺觀塔教堂

卷二十六 古蹟(一)

卷二十七 古蹟(二)

卷二十八 祠廟 附書院

卷二十九

墳墓　附坊表
卷三十　山莊　園墅
卷三十一　人物
卷三十二　經籍
卷三十三　藝文(一)　外編
卷三十四　藝文(二)　內編
卷三十五　大事年表
卷三十六　雜記(一)
卷三十七　雜記(二)
卷三十八　附錄　觀潮小志

此为试读，需要完整PDF请访问：www.ertongbook.com

凡例

一 民國元年仁和錢塘二縣合併為杭縣十六年五月杭縣劃城區西湖會堡湖墅皋塘江干六區建置杭州市本編以專紀杭州市成立後事為主故曰民國杭州市新志稿

一 本編所集資料分為二期第一期為杭縣時代（民元至民十六）第二期為杭州市時代（民十六至民三十五）而以第二期為主第一期為副

一 西湖風景甲于天下每當春秋佳日中外遊人絡繹而來本編特於卷首插入照片使閱者得此可作臥遊

一 本編沿革為使讀者明瞭杭州市前身特自秦置錢塘縣起簡要書之

一 杭州市區域迭經變更本編以民三十四年十一月調查所得之八區為準而以二十五年劃定之十三區為附

一 本編氣候溫度雨量均採用民國二十年統計並附太陽出沒等時差表

一 本編人口統計自十六年杭州市成立起逐年紀之並將浙江省情所載戶口統計亦列入焉

一 本編土壤土地均據中國實業誌地質則據盛莘夫浙江地史概要

一 本編山水為便遊者凡關於名勝古蹟纖悉靡遺敘述詳略得

中惟所附題詠以民國人為限亦引今以證古意也

一 本市為省會所在地凡公署會所均有關一省掌故俱一一書之並附民十二年公署會所表以觀變遷

一 本市為全國大城市之一教育文化衛生等事業可覘一國之治亂因詳紀而靡遺並附民十二年各項調查表以資對照

一 本市交通有火車有汽車有輪船有郵電向稱便捷錢江大橋完工後一躍而為東南鉄路交通幹綫之中心本編俱一一述之

一 本市為工業城市農業不豐工業特盛本編分繅絲絲織等二十九業述之總凡四卷

一 本市於清光緒二十一年中日馬關條約開為商埠貿易繁盛本編除紀其概況外並分報關轉運堆棧保險牙行等五目述之

一 本市金融為全省金融之中心本編分銀行錢莊典當等四項述之

一 本市地居省會文化雖稱先進但居民守舊俗尚仍多迷信本編擇要述之以存掌故

一 本編宗教除紀佛道耶回各教概況外並擇要分述庵堂寺觀塔教堂等

一 地因人重物以事傳杭城自白蘇繼美選勝標奇迄今遺蹟故墟足資游人之尋訪者不知凡幾本編特將亭臺樓閣等為古蹟二卷祠廟一卷墳墓一卷

一 環湖大小名園別墅杭州稱之曰莊爭奇鬥勝各極心工本編特闢一卷分述之

一 民國來人物因論定為難本編擇其老成典型無瑕疵者登之否則寧缺毋濫

一 本編經籍以近人所撰書為限藝文以民國來市人或非市人創作為限

一 本編大事年表除紀述本市大事外並兼紀全省性要事蓋以本市為省會所在也

一 本編雜記為各項志料而非本編諸目所能收容者俱納入之

一 本編草創于敵寇侵杭之三年完成于日軍屈膝之翌年凡三易稿而成書夫一市典章文物以個人搜羅所及遺闕訛謬在所不免如日後有同志者能為續輯則幸甚

杭縣五里方圖

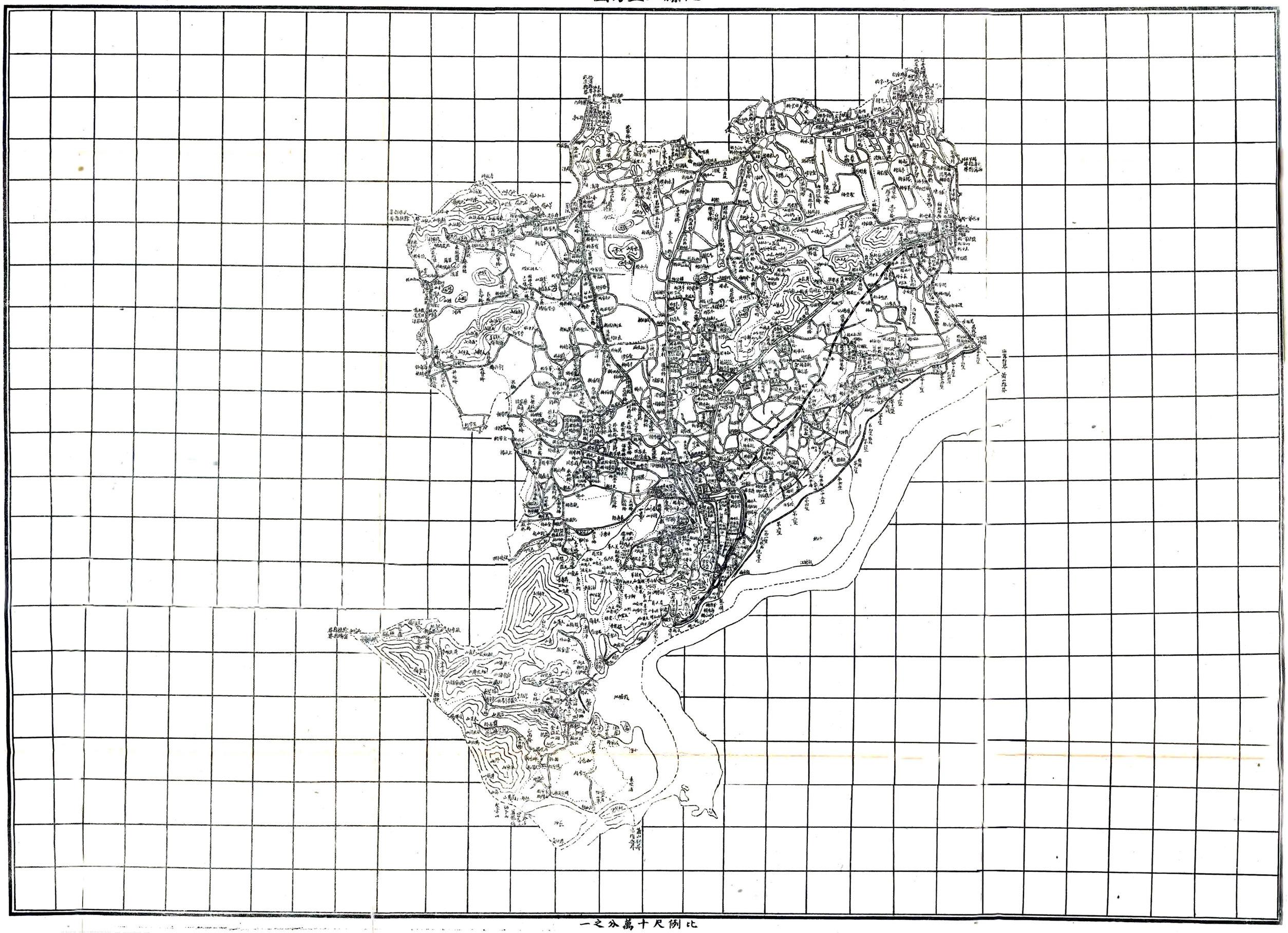

比例尺十萬分之一

錢塘道二十里方圖

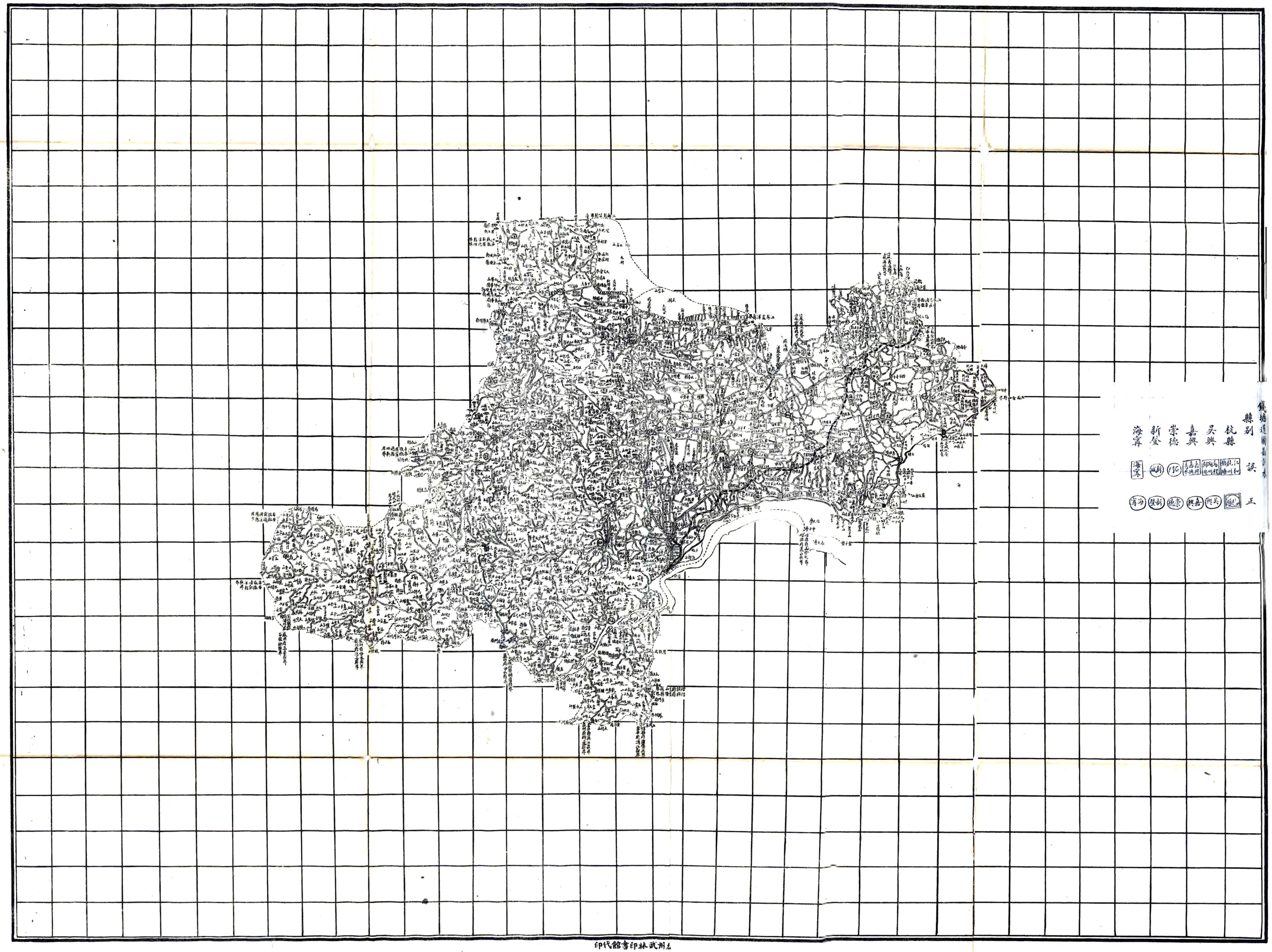

杭州武林印書館代印

墓　　嶺

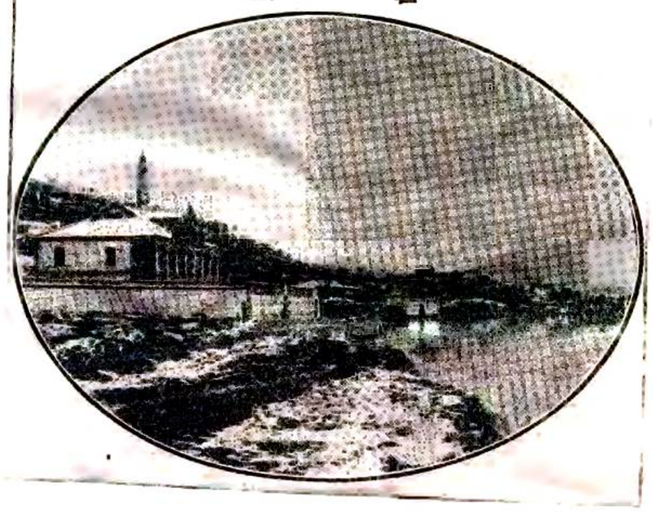

花　　鴎

西湖圖

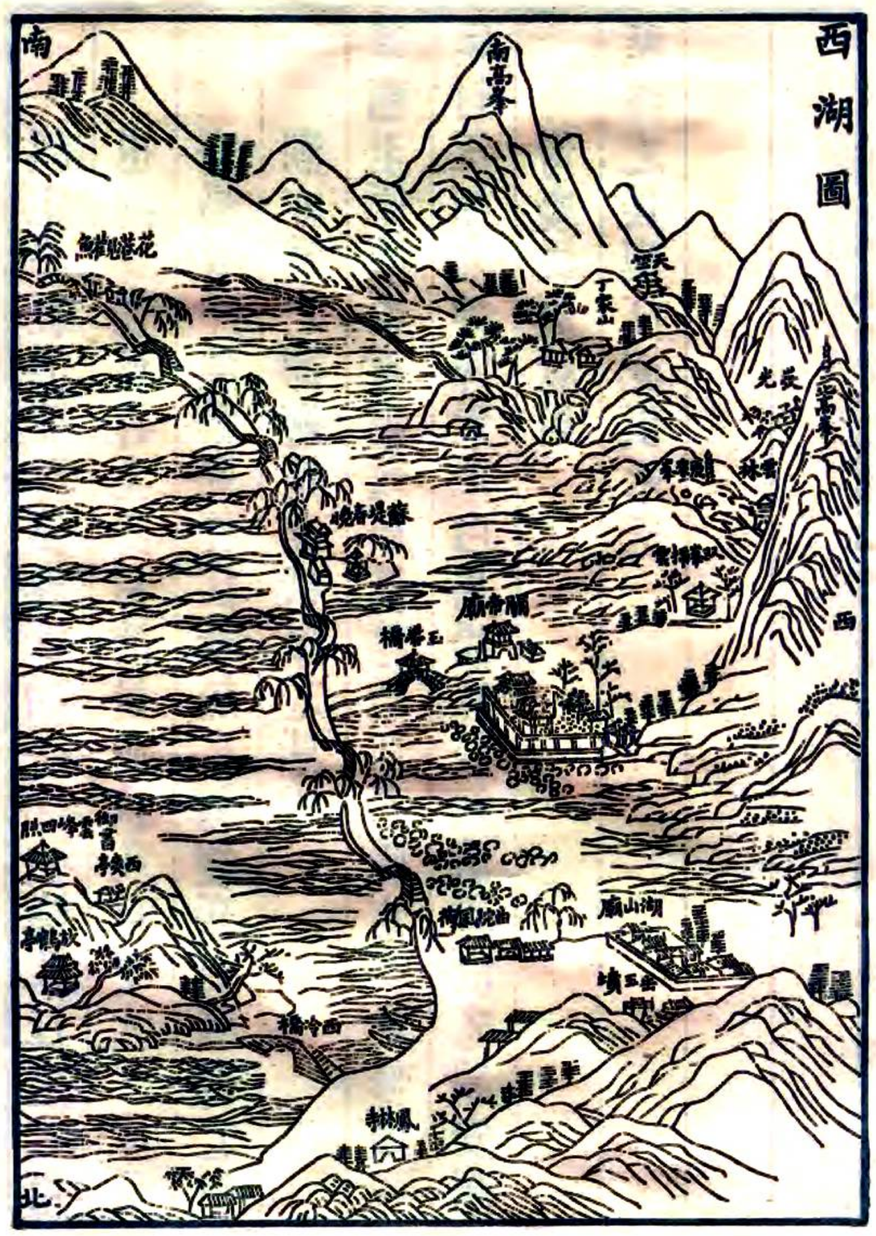

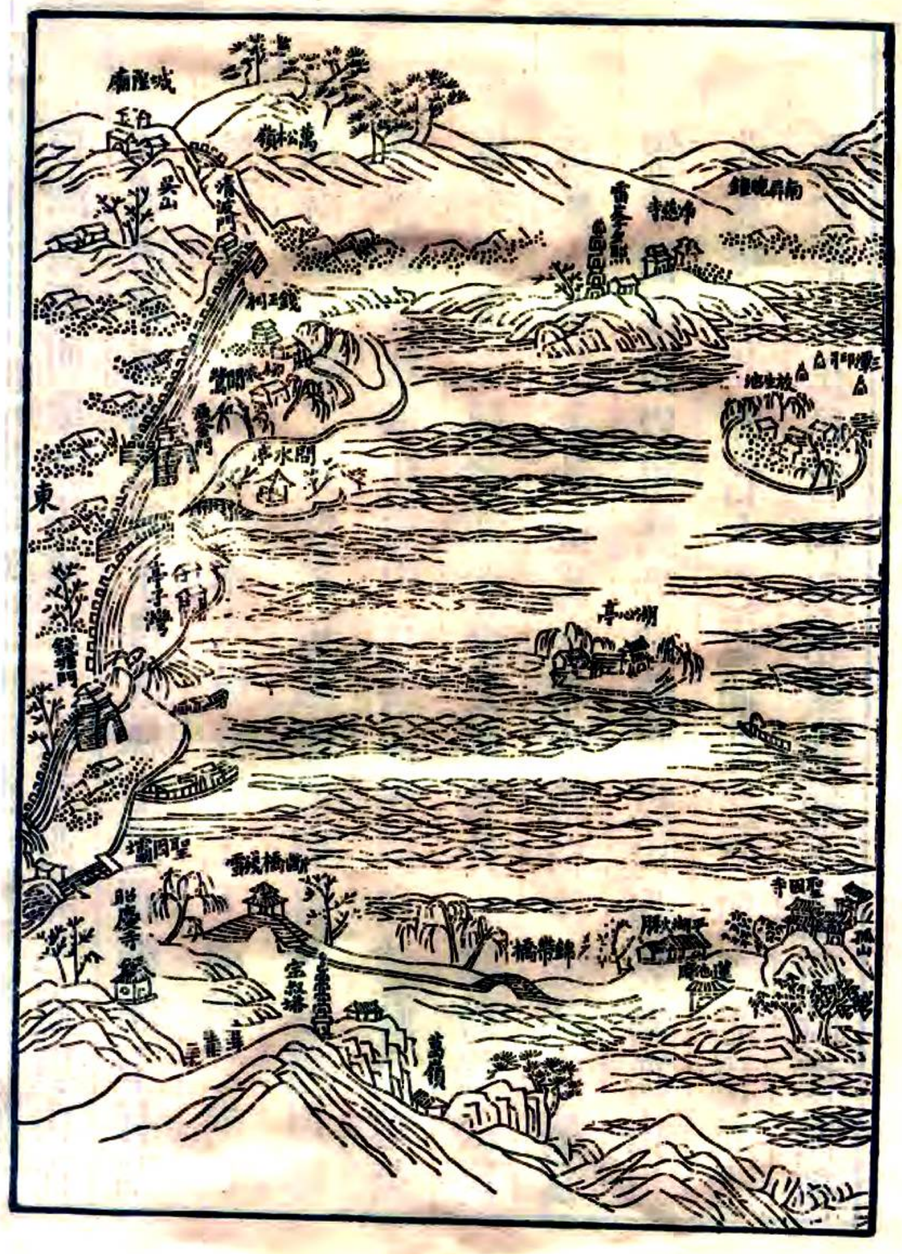
東

聖因寺圖

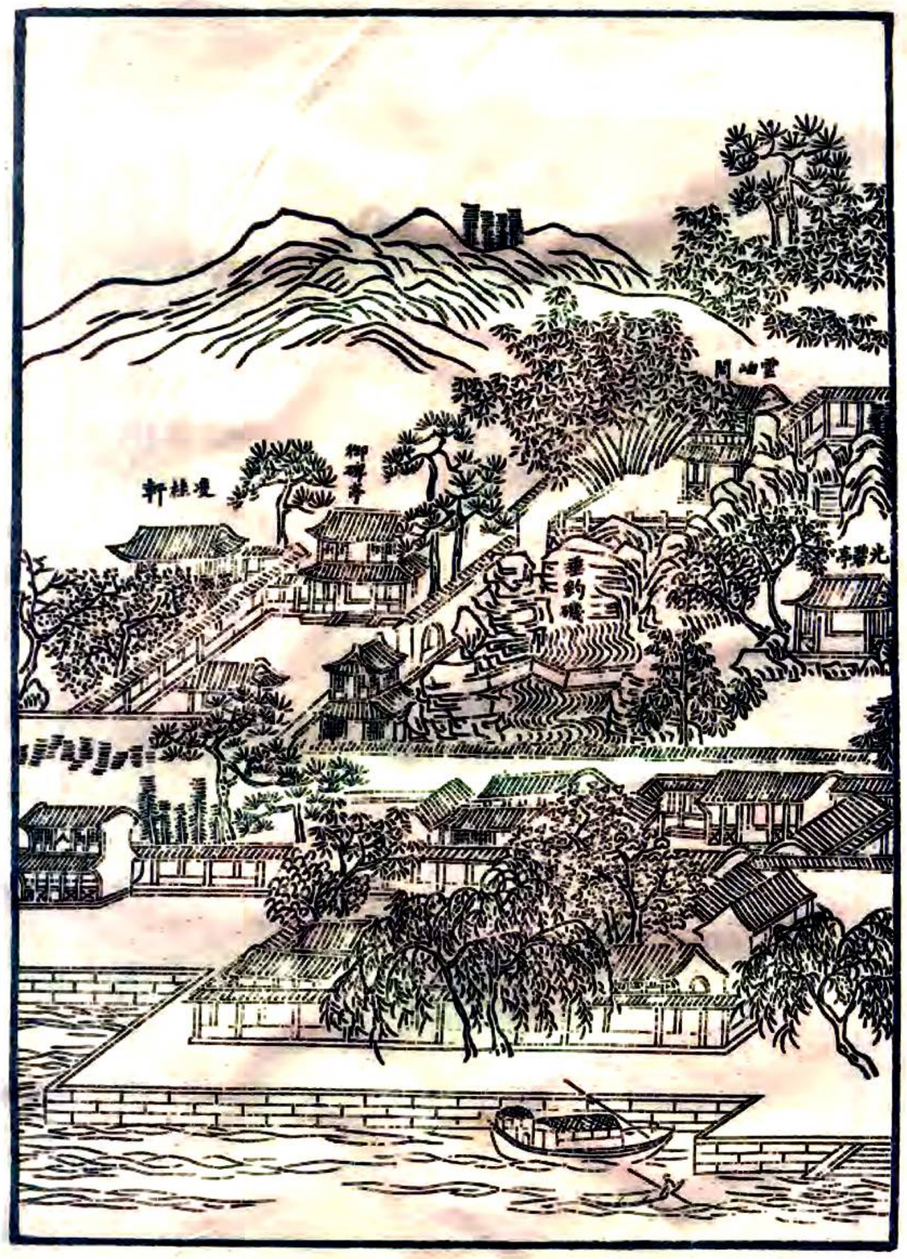

此为试读，需要完整PDF请访问：www.ertongbook.com