撫松縣志

佩珩署簽

地420 8Y
421
部

庚午秋刊

撫松縣志

張元俊題

遼寧省撫松縣圖

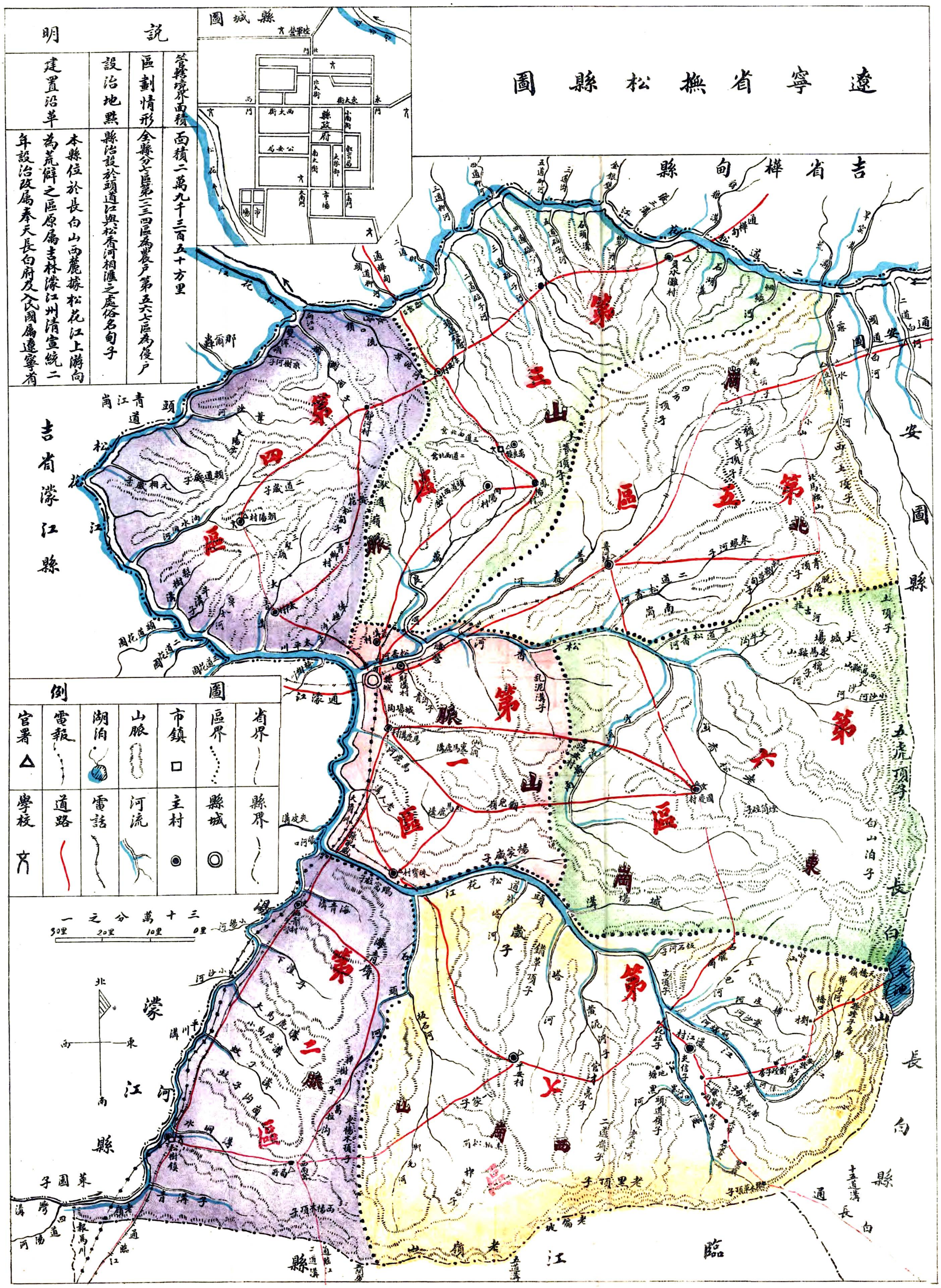
縣城圖
說明
管轄境界面積
面積二萬九千三百五十方里
區劃情形
全縣分七區第一二三四區為農戶第五六七區為優戶
設治地點
縣治設於頭道江與松香河相滙之處俗名甸子
建置沿革
本縣位於長白山西麓據松花江上游向為荒僻之區原屬吉林濛江州清宣統二年設治改屬奉天長白府及入民國屬遼寧省
圖例
省界
縣界
區界
縣城
市鎮
主村
山脈
河流
湖泊
雷話
官署
學校
道路
一之分萬十三
30里 20里 10里 0里
北
東
西
南
吉省樺甸縣
吉省濛江縣
吉省安圖縣
吉省臨江縣
吉省長白縣
長白山
天池
五虎頂子
第一區
第二區
第三區
第四區
第五區
第六區
第七區
第八區
第九區
第十區
第十一區
第十二區
第十三區
第十四區
第十五區
第十六區
第十七區
第十八區
第十九區
第二十區
第二十一區
第二十二區
第二十三區
第二十四區
第二十五區
第二十六區
第二十七區
第二十八區
第二十九區
第三十區
第三十一區
第三十二區
第三十三區
第三十四區
第三十五區
第三十六區
第三十七區
第三十八區
第三十九區
第四十區
第四十一區
第四十二區
第四十三區
第四十四區
第四十五區
第四十六區
第四十七區
第四十八區
第四十九區
第五十區
第五十一區
第五十二區
第五十三區
第五十四區
第五十五區
第五十六區
第五十七區
第五十八區
第五十九區
第六十區
第六十一區
第六十二區
第六十三區
第六十四區
第六十五區
第六十六區
第六十七區
第六十八區
第六十九區
第七十區
第七十一區
第七十二區
第七十三區
第七十四區
第七十五區
第七十六區
第七十七區
第七十八區
第七十九區
第八十區
第八十一區
第八十二區
第八十三區
第八十四區
第八十五區
第八十六區
第八十七區
第八十八區
第八十九區
第九十區
第九十一區
第九十二區
第九十三區
第九十四區
第九十五區
第九十六區
第九十七區
第九十八區
第九十九區
第一百區
第一百一區
第一百二區
第一百三區
第一百四區
第一百五區
第一百六區
第一百七區
第一百八區
第一百九區
第二百區
第二百一區
第二百二區
第二百三區
第二百四區
第二百五區
第二百六區
第二百七區
第二百八區
第二百九區
第三百區
第三百一區
第三百二區
第三百三區
第三百四區
第三百五區
第三百六區
第三百七區
第三百八區
第三百九區
第四百區
第四百一區
第四百二區
第四百三區
第四百四區
第四百五區
第四百六區
第四百七區
第四百八區
第四百九區
第五百區
第五百一區
第五百二區
第五百三區
第五百四區
第五百五區
第五百六區
第五百七區
第五百八區
第五百九區
第六百區
第六百一區
第六百二區
第六百三區
第六百四區
第六百五區
第六百六區
第六百七區
第六百八區
第六百九區
第七百區
第七百一區
第七百二區
第七百三區
第七百四區
第七百五區
第七百六區
第七百七區
第七百八區
第七百九區
第八百區
第八百一區
第八百二區
第八百三區
第八百四區
第八百五區
第八百六區
第八百七區
第八百八區
第八百九區
第九百區
第九百一區
第九百二區
第九百三區
第九百四區
第九百五區
第九百六區
第九百七區
第九百八區
第九百九區
第一千區
第一千一區
第一千二區
第一千三區
第一千四區
第一千五區
第一千六區
第一千七區
第一千八區
第一千九區
第二千區
第二千一區
第二千二區
第二千三區
第二千四區
第二千五區
第二千六區
第二千七區
第二千八區
第二千九區
第三千區
第三千一區
第三千二區
第三千三區
第三千四區
第三千五區
第三千六區
第三千七區
第三千八區
第三千九區
第四千區
第四千一區
第四千二區
第四千三區
第四千四區
第四千五區
第四千六區
第四千七區
第四千八區
第四千九區
第五千區
第五千一區
第五千二區
第五千三區
第五千四區
第五千五區
第五千六區
第五千七區
第五千八區
第五千九區
第六千區
第六千一區
第六千二區
第六千三區
第六千四區
第六千五區
第六千六區
第六千七區
第六千八區
第六千九區
第七千區
第七千一區
第七千二區
第七千三區
第七千四區
第七千五區
第七千六區
第七千七區
第七千八區
第七千九區
第八千區
第八千一區
第八千二區
第八千三區
第八千四區
第八千五區
第八千六區
第八千七區
第八千八區
第八千九區
第九千區
第九千一區
第九千二區
第九千三區
第九千四區
第九千五區
第九千六區
第九千七區
第九千八區
第九千九區
第一萬區
第一萬一區
第一萬二區
第一萬三區
第一萬四區
第一萬五區
第一萬六區
第一萬七區
第一萬八區
第一萬九區
第二萬區
第二萬一區
第二萬二區
第二萬三區
第二萬四區
第二萬五區
第二萬六區
第二萬七區
第二萬八區
第二萬九區
第三萬區
第三萬一區
第三萬二區
第三萬三區
第三萬四區
第三萬五區
第三萬六區
第三萬七區
第三萬八區
第三萬九區
第四萬區
第四萬一區
第四萬二區
第四萬三區
第四萬四區
第四萬五區
第四萬六區
第四萬七區
第四萬八區
第四萬九區
第五萬區
第五萬一區
第五萬二區
第五萬三區
第五萬四區
第五萬五區
第五萬六區
第五萬七區
第五萬八區
第五萬九區
第六萬區
第六萬一區
第六萬二區
第六萬三區
第六萬四區
第六萬五區
第六萬六區
第六萬七區
第六萬八區
第六萬九區
第七萬區
第七萬一區
第七萬二區
第七萬三區
第七萬四區
第七萬五區
第七萬六區
第七萬七區
第七萬八區
第七萬九區
第八萬區
第八萬一區
第八萬二區
第八萬三區
第八萬四區
第八萬五區
第八萬六區
第八萬七區
第八萬八區
第八萬九區
第九萬區
第九萬一區
第九萬二區
第九萬三區
第九萬四區
第九萬五區
第九萬六區
第九萬七區
第九萬八區
第九萬九區
第十萬區
第十萬一區
第十萬二區
第十萬三區
第十萬四區
第十萬五區
第十萬六區
第十萬七區
第十萬八區
第十萬九區
第十一萬區
第十一萬一區
第十一萬二區
第十一萬三區
第十一萬四區
第十一萬五區
第十一萬六區
第十一萬七區
第十一萬八區
第十一萬九區
第十二萬區
第十二萬一區
第十二萬二區
第十二萬三區
第十二萬四區
第十二萬五區
第十二萬六區
第十二萬七區
第十二萬八區
第十二萬九區
第十三萬區
第十三萬一區
第十三萬二區
第十三萬三區
第十三萬四區
第十三萬五區
第十三萬六區
第十三萬七區
第十三萬八區
第十三萬九區
第十四萬區
第十四萬一區
第十四萬二區
第十四萬三區
第十四萬四區
第十四萬五區
第十四萬六區
第十四萬七區
第十四萬八區
第十四萬九區
第十五萬區
第十五萬一區
第十五萬二區
第十五萬三區
第十五萬四區
第十五萬五區
第十五萬六區
第十五萬七區
第十五萬八區
第十五萬九區
第十六萬區
第十六萬一區
第十六萬二區
第十六萬三區
第十六萬四區
第十六萬五區
第十六萬六區
第十六萬七區
第十六萬八區
第十六萬九區
第十七萬區
第十七萬一區
第十七萬二區
第十七萬三區
第十七萬四區
第十七萬五區
第十七萬六區
第十七萬七區
第十七萬八區
第十七萬九區
第十八萬區
第十八萬一區
第十八萬二區
第十八萬三區
第十八萬四區
第十八萬五區
第十八萬六區
第十八萬七區
第十八萬八區
第十八萬九區
第十九萬區
第十九萬一區
第十九萬二區
第十九萬三區
第十九萬四區
第十九萬五區
第十九萬六區
第十九萬七區
第十九萬八區
第十九萬九區
第二十萬區
第二十萬一區
第二十萬二區
第二十萬三區
第二十萬四區
第二十萬五區
第二十萬六區
第二十萬七區
第二十萬八區
第二十萬九區
第二十一萬區
第二十一萬一區
第二十一萬二區
第二十一萬三區
第二十一萬四區
第二十一萬五區
第二十一萬六區
第二十一萬七區
第二十一萬八區
第二十一萬九區
第二十二萬區
第二十二萬一區
第二十二萬二區
第二十二萬三區
第二十二萬四區
第二十二萬五區
第二十二萬六區
第二十二萬七區
第二十二萬八區
第二十二萬九區
第二十三萬區
第二十三萬一區
第二十三萬二區
第二十三萬三區
第二十三萬四區
第二十三萬五區
第二十三萬六區
第二十三萬七區
第二十三萬八區
第二十三萬九區
第二十四萬區
第二十四萬一區
第二十四萬二區
第二十四萬三區
第二十四萬四區
第二十四萬五區
第二十四萬六區
第二十四萬七區
第二十四萬八區
第二十四萬九區
第二十五萬區
第二十五萬一區
第二十五萬二區
第二十五萬三區
第二十五萬四區
第二十五萬五區
第二十五萬六區
第二十五萬七區
第二十五萬八區
第二十五萬九區
第二十六萬區
第二十六萬一區
第二十六萬二區
第二十六萬三區
第二十六萬四區
第二十六萬五區
第二十六萬六區
第二十六萬七區
第二十六萬八區
第二十六萬九區
第二十七萬區
第二十七萬一區
第二十七萬二區
第二十七萬三區
第二十七萬四區
第二十七萬五區
第二十七萬六區
第二十七萬七區
第二十七萬八區
第二十七萬九區
第二十八萬區
第二十八萬一區
第二十八萬二區
第二十八萬三區
第二十八萬四區
第二十八萬五區
第二十八萬六區
第二十八萬七區
第二十八萬八區
第二十八萬九區
第二十九萬區
第二十九萬一區
第二十九萬二區
第二十九萬三區
第二十九萬四區
第二十九萬五區
第二十九萬六區
第二十九萬七區
第二十九萬八區
第二十九萬九區
第三十萬區
第三十萬一區
第三十萬二區
第三十萬三區
第三十萬四區
第三十萬五區
第三十萬六區
第三十萬七區
第三十萬八區
第三十萬九區
第三十一萬區
第三十一萬一區
第三十一萬二區
第三十一萬三區
第三十一萬四區
第三十一萬五區
第三十一萬六區
第三十一萬七區
第三十一萬八區
第三十一萬九區
第三十二萬區
第三十二萬一區
第三十二萬二區
第三十二萬三區
第三十二萬四區
第三十二萬五區
第三十二萬六區
第三十二萬七區
第三十二萬八區
第三十二萬九區
第三十三萬區
第三十三萬一區
第三十三萬二區
第三十三萬三區
第三十三萬四區
第三十三萬五區
第三十三萬六區
第三十三萬七區
第三十三萬八區
第三十三萬九區
第三十四萬區
第三十四萬一區
第三十四萬二區
第三十四萬三區
第三十四萬四區
第三十四萬五區
第三十四萬六區
第三十四萬七區
第三十四萬八區
第三十四萬九區
第三十五萬區
第三十五萬一區
第三十五萬二區
第三十五萬三區
第三十五萬四區
第三十五萬五區
第三十五萬六區
第三十五萬七區
第三十五萬八區
第三十五萬九區
第三十六萬區
第三十六萬一區
第三十六萬二區
第三十六萬三區
第三十六萬四區
第三十六萬五區
第三十六萬六區
第三十六萬七區
第三十六萬八區
第三十六萬九區
第三十七萬區
第三十七萬一區
第三十七萬二區
第三十七萬三區
第三十七萬四區
第三十七萬五區
第三十七萬六區
第三十七萬七區
第三十七萬八區
第三十七萬九區
第三十八萬區
第三十八萬一區
第三十八萬二區
第三十八萬三區
第三十八萬四區
第三十八萬五區
第三十八萬六區
第三十八萬七區
第三十八萬八區
第三十八萬九區
第三十九萬區
第三十九萬一區
第三十九萬二區
第三十九萬三區
第三十九萬四區
第三十九萬五區
第三十九萬六區
第三十九萬七區
第三十九萬八區
第三十九萬九區
第四十萬區
第四十萬一區
第四十萬二區
第四十萬三區
第四十萬四區
第四十萬五區
第四十萬六區
第四十萬七區
第四十萬八區
第四十萬九區
第四十一萬區
第四十一萬一區
第四十一萬二區
第四十一萬三區
第四十一萬四區
第四十一萬五區
第四十一萬六區
第四十一萬七區
第四十一萬八區
第四十一萬九區
第四十二萬區
第四十二萬一區
第四十二萬二區
第四十二萬三區
第四十二萬四區
第四十二萬五區
第四十二萬六區
第四十二萬七區
第四十二萬八區
第四十二萬九區
第四十三萬區
第四十三萬一區
第四十三萬二區
第四十三萬三區
第四十三萬四區
第四十三萬五區
第四十三萬六區
第四十三萬七區
第四十三萬八區
第四十三萬九區
第四十四萬區
第四十四萬一區
第四十四萬二區
第四十四萬三區
第四十四萬四區
第四十四萬五區
第四十四萬六區
第四十四萬七區
第四十四萬八區
第四十四萬九區
第四十五萬區
第四十五萬一區
第四十五萬二區
第四十五萬三區
第四十五萬四區
第四十五萬五區
第四十五萬六區
第四十五萬七區
第四十五萬八區
第四十五萬九區
第四十六萬區
第四十六萬一區
第四十六萬二區
第四十六萬三區
第四十六萬四區
第四十六萬五區
第四十六萬六區
第四十六萬七區
第四十六萬八區
第四十六萬九區
第四十七萬區
第四十七萬一區
第四十七萬二區
第四十七萬三區
第四十七萬四區
第四十七萬五區
第四十七萬六區
第四十七萬七區
第四十七萬八區
第四十七萬九區
第四十八萬區
第四十八萬一區
第四十八萬二區
第四十八萬三區
第四十八萬四區
第四十八萬五區
第四十八萬六區
第四十八萬七區
第四十八萬八區
第四十八萬九區
第四十九萬區
第四十九萬一區
第四十九萬二區
第四十九萬三區
第四十九萬四區
第四十九萬五區
第四十九萬六區
第四十九萬七區
第四十九萬八區
第四十九萬九區
第五十萬區
第五十萬一區
第五十萬二區
第五十萬三區
第五十萬四區
第五十萬五區
第五十萬六區
第五十萬七區
第五十萬八區
第五十萬九區
第五十一萬區
第五十一萬一區
第五十一萬二區
第五十一萬三區
第五十一萬四區
第五十一萬五區
第五十一萬六區
第五十一萬七區
第五十一萬八區
第五十一萬九區
第五十二萬區
第五十二萬一區
第五十二萬二區
第五十二萬三區
第五十二萬四區
第五十二萬五區
第五十二萬六區
第五十二萬七區
第五十二萬八區
第五十二萬九區
第五十三萬區
第五十三萬一區
第五十三萬二區
第五十三萬三區
第五十三萬四區
第五十三萬五區
第五十三萬六區
第五十三萬七區
第五十三萬八區
第五十三萬九區
第五十四萬區
第五十四萬一區
第五十四萬二區
第五十四萬三區
第五十四萬四區
第五十四萬五區
第五十四萬六區
第五十四萬七區
第五十四萬八區
第五十四萬九區
第五十五萬區
第五十五萬一區
第五十五萬二區
第五十五萬三區
第五十五萬四區
第五十五萬五區
第五十五萬六區
第五十五萬七區
第五十五萬八區
第五十五萬九區
第五十六萬區
第五十六萬一區
第五十六萬二區
第五十六萬三區
第五十六萬四區
第五十六萬五區
第五十六萬六區
第五十六萬七區
第五十六萬八區
第五十六萬九區
第五十七萬區
第五十七萬一區
第五十七萬二區
第五十七萬三區
第五十七萬四區
第五十七萬五區
第五十七萬六區
第五十七萬七區
第五十七萬八區
第五十七萬九區
第五十八萬區
第五十八萬一區
第五十八萬二區
第五十八萬三區
第五十八萬四區
第五十八萬五區
第五十八萬六區
第五十八萬七區
第五十八萬八區
第五十八萬九區
第五十九萬區
第五十九萬一區
第五十九萬二區
第五十九萬三區
第五十九萬四區
第五十九萬五區
第五十九萬六區
第五十九萬七區
第五十九萬八區
第五十九萬九區
第六十萬區
第六十萬一區
第六十萬二區
第六十萬三區
第六十萬四區
第六十萬五區
第六十萬六區
第六十萬七區
第六十萬八區
第六十萬九區
第六十一萬區
第六十一萬一區
第六十一萬二區
第六十一萬三區
第六十一萬四區
第六十一萬五區
第六十一萬六區
第六十一萬七區
第六十一萬八區
第六十一萬九區
第六十二萬區
第六十二萬一區
第六十二萬二區
第六十二萬三區
第六十二萬四區
第六十二萬五區
第六十二萬六區
第六十二萬七區
第六十二萬八區
第六十二萬九區
第六十三萬區
第六十三萬一區
第六十三萬二區
第六十三萬三區
第六十三萬四區
第六十三萬五區
第六十三萬六區
第六十三萬七區
第六十三萬八區
第六十三萬九區
第六十四萬區
第六十四萬一區
第六十四萬二區
第六十四萬三區
第六十四萬四區
第六十四萬五區
第六十四萬六區
第六十四萬七區
第六十四萬八區
第六十四萬九區
第六十五萬區
第六十五萬一區
第六十五萬二區
第六十五萬三區
第六十五萬四區
第六十五萬五區
第六十五萬六區
第六十五萬七區
第六十五萬八區
第六十五萬九區
第六十六萬區
第六十六萬一區
第六十六萬二區
第六十六萬三區
第六十六萬四區
第六十六萬五區
第六十六萬六區
第六十六萬七區
第六十六萬八區
第六十六萬九區
第六十七萬區
第六十七萬一區
第六十七萬二區
第六十七萬三區
第六十七萬四區
第六十七萬五區
第六十七萬六區
第六十七萬七區
第六十七萬八區
第六十七萬九區
第六十八萬區
第六十八萬一區
第六十八萬二區
第六十八萬三區
第六十八萬四區
第六十八萬五區
第六十八萬六區
第六十八萬七區
第六十八萬八區
第六十八萬九區
第六十九萬區
第六十九萬一區
第六十九萬二區
第六十九萬三區
第六十九萬四區
第六十九萬五區
第六十九萬六區
第六十九萬七區
第六十九萬八區
第六十九萬九區
第七十萬區
第七十萬一區
第七十萬二區
第七十萬三區
第七十萬四區
第七十萬五區
第七十萬六區
第七十萬七區
第七十萬八區
第七十萬九區
第七十一萬區
第七十一萬一區
第七十一萬二區
第七十一萬三區
第七十一萬四區
第七十一萬五區
第七十一萬六區
第七十一萬七區
第七十一萬八區
第七十一萬九區
第七十二萬區
第七十二萬一區
第七十二萬二區
第七十二萬三區
第七十二萬四區
第七十二萬五區
第七十二萬六區
第七十二萬七區
第七十二萬八區
第七十二萬九區
第七十三萬區
第七十三萬一區
第七十三萬二區
第七十三萬三區
第七十三萬四區
第七十三萬五區
第七十三萬六區
第七十三萬七區
第七十三萬八區
第七十三萬九區
第七十四萬區
第七十四萬一區
第七十四萬二區
第七十四萬三區
第七十四萬四區
第七十四萬五區
第七十四萬六區
第七十四萬七區
第七十四萬八區
第七十四萬九區
第七十五萬區
第七十五萬一區
第七十五萬二區
第七十五萬三區
第七十五萬四區
第七十五萬五區
第七十五萬六區
第七十五萬七區
第七十五萬八區
第七十五萬九區
第七十六萬區
第七十六萬一區
第七十六萬二區
第七十六萬三區
第七十六萬四區
第七十六萬五區
第七十六萬六區
第七十六萬七區
第七十六萬八區
第七十六萬九區
第七十七萬區
第七十七萬一區
第七十七萬二區
第七十七萬三區
第七十七萬四區
第七十七萬五區
第七十七萬六區
第七十七萬七區
第七十七萬八區
第七十七萬九區
第七十八萬區
第七十八萬一區
第七十八萬二區
第七十八萬三區
第七十八萬四區
第七十八萬五區
第七十八萬六區
第七十八萬七區
第七十八萬八區
第七十八萬九區
第七十九萬區
第七十九萬一區
第七十九萬二區
第七十九萬三區
第七十九萬四區
第七十九萬五區
第七十九萬六區
第七十九萬七區
第七十九萬八區
第七十九萬九區
第八十萬區
第八十萬一區
第八十萬二區
第八十萬三區
第八十萬四區
第八十萬五區
第八十萬六區
第八十萬七區
第八十萬八區
第八十萬九區
第八十一萬區
第八十一萬一區
第八十一萬二區
第八十一萬三區
第八十一萬四區
第八十一萬五區
第八十一萬六區
第八十一萬七區
第八十一萬八區
第八十一萬九區
第八十二萬區
第八十二萬一區
第八十二萬二區
第八十二萬三區
第八十二萬四區
第八十二萬五區
第八十二萬六區
第八十二萬七區
第八十二萬八區
第八十二萬九區
第八十三萬區
第八十三萬一區
第八十三萬二區
第八十三萬三區
第八十三萬四區
第八十三萬五區
第八十三萬六區
第八十三萬七區
第八十三萬八區
第八十三萬九區
第八十四萬區
第八十四萬一區
第八十四萬二區
第八十四萬三區
第八十四萬四區
第八十四萬五區
第八十四萬六區
第八十四萬七區
第八十四萬八區
第八十四萬九區
第八十五萬區
第八十五萬一區
第八十五萬二區
第八十五萬三區
第八十五萬四區
第八十五萬五區
第八十五萬六區
第八十五萬七區
第八十五萬八區
第八十五萬九區
第八十六萬區
第八十六萬一區
第八十六萬二區
第八十六萬三區
第八十六萬四區
第八十六萬五區
第八十六萬六區
第八十六萬七區
第八十六萬八區
第八十六萬九區
第八十七萬區
第八十七萬一區
第八十七萬二區
第八十七萬三區
第八十七萬四區
第八十七萬五區
第八十七萬六區
第八十七萬七區
第八十七萬八區
第八十七萬九區
第八十八萬區
第八十八萬一區
第八十八萬二區
第八十八萬三區
第八十八萬四區
第八十八萬五區
第八十八萬六區
第八十八萬七區
第八十八萬八區
第八十八萬九區
第八十九萬區
第八十九萬一區
第八十九萬二區
第八十九萬三區
第八十九萬四區
第八十九萬五區
第八十九萬六區
第八十九萬七區
第八十九萬八區
第八十九萬九區
第九十萬區
第九十萬一區
第九十萬二區
第九十萬三區
第九十萬四區
第九十萬五區
第九十萬六區
第九十萬七區
第九十萬八區
第九十萬九區
第九十一萬區
第九十一萬一區
第九十一萬二區
第九十一萬三區
第九十一萬四區
第九十一萬五區
第九十一萬六區
第九十一萬七區
第九十一萬八區
第九十一萬九區
第九十二萬區
第九十二萬一區
第九十二萬二區
第九十二萬三區
第九十二萬四區
第九十二萬五區
第九十二萬六區
第九十二萬七區
第九十二萬八區
第九十二萬九區
第九十三萬區
第九十三萬一區
第九十三萬二區
第九十三萬三區
第九十三萬四區
第九十三萬五區
第九十三萬六區
第九十三萬七區
第九十三萬八區
第九十三萬九區
第九十四萬區
第九十四萬一區
第九十四萬二區
第九十四萬三區
第九十四萬四區
第九十四萬五區
第九十四萬六區
第九十四萬七區
第九十四萬八區
第九十四萬九區
第九十五萬區
第九十五萬一區
第九十五萬二區
第九十五萬三區
第九十五萬四區
第九十五萬五區
第九十五萬六區
第九十五萬七區
第九十五萬八區
第九十五萬九區
第九十六萬區
第九十六萬一區
第九十六萬二區
第九十六萬三區
第九十六萬四區
第九十六萬五區
第九十六萬六區
第九十六萬七區
第九十六萬八區
第九十六萬九區
第九十七萬區
第九十七萬一區
第九十七萬二區
第九十七萬三區
第九十七萬四區
第九十七萬五區
第九十七萬六區
第九十七萬七區
第九十七萬八區
第九十七萬九區
第九十八萬區
第九十八萬一區
第九十八萬二區
第九十八萬三區
第九十八萬四區
第九十八萬五區
第九十八萬六區
第九十八萬七區
第九十八萬八區
第九十八萬九區
第九十九萬區
第九十九萬一區
第九十九萬二區
第九十九萬三區
第九十九萬四區
第九十九萬五區
第九十九萬六區
第九十九萬七區
第九十九萬八區
第九十九萬九區
第一百萬區
第一百萬一區
第一百萬二區
第一百萬三區
第一百萬四區
第一百萬五區
第一百萬六區
第一百萬七區
第一百萬八區
第一百萬九區
第二百萬區
第二百萬一區
第二百萬二區
第二百萬三區
第二百萬四區
第二百萬五區
第二百萬六區
第二百萬七區
第二百萬八區
第二百萬九區
第三百萬區
第三百萬一區
第三百萬二區
第三百萬三區
第三百萬四區
第三百萬五區
第三百萬六區
第三百萬七區
第三百萬八區
第三百萬九區
第四百萬區
第四百萬一區
第四百萬二區
第四百萬三區
第四百萬四區
第四百萬五區
第四百萬六區
第四百萬七區
第四百萬八區
第四百萬九區
第五百萬區
第五百萬一區
第五百萬二區
第五百萬三區
第五百萬四區
第五百萬五區
第五百萬六區
第五百萬七區
第五百萬八區
第五百萬九區
第六百萬區
第六百萬一區
第六百萬二區
第六百萬三區
第六百萬四區
第六百萬五區
第六百萬六區
第六百萬七區
第六百萬八區
第六百萬九區
第七百萬區
第七百萬一區
第七百萬二區
第七百萬三區
第七百萬四區
第七百萬五區
第七百萬六區
第七百萬七區
第七百萬八區
第七百萬九區
第八百萬區
第八百萬一區
第八百萬二區
第八百萬三區
第八百萬四區
第八百萬五區
第八百萬六區
第八百萬七區
第八百萬八區
第八百萬九區
第九百萬區
第九百萬一區
第九百萬二區
第九百萬三區
第九百萬四區
第九百萬五區
第九百萬六區
第九百萬七區
第九百萬八區
第九百萬九區
第一千萬區
第一千萬一區
第一千萬二區
第一千萬三區
第一千萬四區
第一千萬五區
第一千萬六區
第一千萬七區
第一千萬八區
第一千萬九區
第二千萬區
第二千萬一區
第二千萬二區
第二千萬三區
第二千萬四區
第二千萬五區
第二千萬六區
第二千萬七區
第二千萬八區
第二千萬九區
第三千萬區
第三千萬一區
第三千萬二區
第三千萬三區
第三千萬四區
第三千萬五區
第三千萬六區
第三千萬七區
第三千萬八區
第三千萬九區
第四千萬區
第四千萬一區
第四千萬二區
第四千萬三區
第四千萬四區
第四千萬五區
第四千萬六區
第四千萬七區
第四千萬八區
第四千萬九區
第五千萬區
第五千萬一區
第五千萬二區
第五千萬三區
第五千萬四區
第五千萬五區
第五千萬六區
第五千萬七區
第五千萬八區
第五千萬九區
第六千萬區
第六千萬一區
第六千萬二區
第六千萬三區
第六千萬四區
第六千萬五區
第六千萬六區
第六千萬七區
第六千萬八區
第六千萬九區
第七千萬區
第七千萬一區
第七千萬二區
第七千萬三區
第七千萬四區
第七千萬五區
第七千萬六區
第七千萬七區
第七千萬八區
第七千萬九區
第八千萬區
第八千萬一區
第八千萬二區
第八千萬三區
第八千萬四區
第八千萬五區
第八千萬六區
第八千萬七區
第八千萬八區
第八千萬九區
第九千萬區
第九千萬一區
第九千萬二區
第九千萬三區
第九千萬四區
第九千萬五區
第九千萬六區
第九千萬七區
第九千萬八區
第九千萬九區
第一萬萬區
第一萬萬一區
第一萬萬二區
第一萬萬三區
第一萬萬四區
第一萬萬五區
第一萬萬六區
第一萬萬七區
第一萬萬八區
第一萬萬九區
第二萬萬區
第二萬萬一區
第二萬萬二區
第二萬萬三區
第二萬萬四區
第二萬萬五區
第二萬萬六區
第二萬萬七區
第二萬萬八區
第二萬萬九區
第三萬萬區
第三萬萬一區
第三萬萬二區
第三萬萬三區
第三萬萬四區
第三萬萬五區
第三萬萬六區
第三萬萬七區
第三萬萬八區
第三萬萬九區
第四萬萬區
第四萬萬一區
第四萬萬二區
第四萬萬三區
第四萬萬四區
第四萬萬五區
第四萬萬六區
第四萬萬七區
第四萬萬八區
第四萬萬九區
第五萬萬區
第五萬萬一區
第五萬萬二區
第五萬萬三區
第五萬萬四區
第五萬萬五區
第五萬萬六區
第五萬萬七區
第五萬萬八區
第五萬萬九區
第六萬萬區
第六萬萬一區
第六萬萬二區
第六萬萬三區
第六萬萬四區
第六萬萬五區
第六萬萬六區
第六萬萬七區
第六萬萬八區
第六萬萬九區
第七萬萬區
第七萬萬一區
第七萬萬二區
第七萬萬三區
第七萬萬四區
第七萬萬五區
第七萬萬六區
第七萬萬七區
第七萬萬八區
第七萬萬九區
第八萬萬區
第八萬萬一區
第八萬萬二區
第八萬萬三區
第八萬萬四區
第八萬萬五區
第八萬萬六區
第八萬萬七區
第八萬萬八區
第八萬萬九區
第九萬萬區
第九萬萬一區
第九萬萬二區
第九萬萬三區
第九萬萬四區
第九萬萬五區
第九萬萬六區
第九萬萬七區
第九萬萬八區
第九萬萬九區
第十萬萬區
第十萬萬一區
第十萬萬二區
第十萬萬三區
第十萬萬四區
第十萬萬五區
第十萬萬六區
第十萬萬七區
第十萬萬八區
第十萬萬九區
第十一萬萬區
第十一萬萬一區
第十一萬萬二區
第十一萬萬三區
第十一萬萬四區
第十一萬萬五區
第十一萬萬六區
第十一萬萬七區
第十一萬萬八區
第十一萬萬九區
第十二萬萬區
第十二萬萬一區
第十二萬萬二區
第十二萬萬三區
第十二萬萬四區
第十二萬萬五區
第十二萬萬六區
第十二萬萬七區
第十二萬萬八區
第十二萬萬九區
第十三萬萬區
第十三萬萬一區
第十三萬萬二區
第十三萬萬三區
第十三萬萬四區
第十三萬萬五區
第十三萬萬六區
第十三萬萬七區
第十三萬萬八區
第十三萬萬九區
第十四萬萬區
第十四萬萬一區
第十四萬萬二區
第十四萬萬三區
第十四萬萬四區
第十四萬萬五區
第十四萬萬六區
第十四萬萬七區
第十四萬萬八區
第十四萬萬九區
第十五萬萬區
第十五萬萬一區
第十五萬萬二區
第十五萬萬三區
第十五萬萬四區
第十五萬萬五區
第十五萬萬六區
第十五萬萬七區
第十五萬萬八區
第十五萬萬九區
第十六萬萬區
第十六萬萬一區
第十六萬萬二區
第十六萬萬三區
第十六萬萬四區
第十六萬萬五區
第十六萬萬六區
第十六萬萬七區
第十六萬萬八區
第十六萬萬九區
第十七萬萬區
第十七萬萬一區
第十七萬萬二區
第十七萬萬三區
第十七萬萬四區
第十七萬萬五區
第十七萬萬六區
第十七萬萬七區
第十七萬萬八區
第十七萬萬九區
第十八萬萬區
第十八萬萬一區
第十八萬萬二區
第十八萬萬三區
第十八萬萬四區
第十八萬萬五區
第十八萬萬六區
第十八萬萬七區
第十八萬萬八區
第十八萬萬九區
第十九萬萬區
第十九萬萬一區
第十九萬萬二區
第十九萬萬三區
第十九萬萬四區
第十九萬萬五區
第十九萬萬六區
第十九萬萬七區
第十九萬萬八區
第十九萬萬九區
第二十萬萬區
第二十萬萬一區
第二十萬萬二區
第二十萬萬三區
第二十萬萬四區
第二十萬萬五區
第二十萬萬六區
第二十萬萬七區
第二十萬萬八區
第二十萬萬九區
第二十一萬萬區
第二十一萬萬一區
第二十一萬萬二區
第二十一萬萬三區
第二十一萬萬四區
第二十一萬萬五區
第二十一萬萬六區
第二十一萬萬七區
第二十一萬萬八區
第二十一萬萬九區
第二十二萬萬區
第二十二萬萬一區
第二十二萬萬二區
第二十二萬萬三區
第二十二萬萬四區
第二十二萬萬五區
第二十二萬萬六區
第二十二萬萬七區
第二十二萬萬八區
第二十二萬萬九區
第二十三萬萬區
第二十三萬萬一區
第二十三萬萬二區
第二十三萬萬三區
第二十三萬萬四區
第二十三萬萬五區
第二十三萬萬六區
第二十三萬萬七區
第二十三萬萬八區
第二十三萬萬九區
第二十四萬萬區
第二十四萬萬一區
第二十四萬萬二區
第二十四萬萬三區
第二十四萬萬四區
第二十四萬萬五區
第二十四萬萬六區
第二十四萬萬七區
第二十四萬萬八區
第二十四萬萬九區
第二十五萬萬區
第二十五萬萬一區
第二十五萬萬二區
第二十五萬萬三區
第二十五萬萬四區
第二十五萬萬五區
第二十五萬萬六區
第二十五萬萬七區
第二十五萬萬八區
第二十五萬萬九區
第二十六萬萬區
第二十六萬萬一區
第二十六萬萬二區
第二十六萬萬三區
第二十六萬萬四區
第二十六萬萬五區
第二十六萬萬六區
第二十六萬萬七區
第二十六萬萬八區
第二十六萬萬九區
第二十七萬萬區
第二十七萬萬一區
第二十七萬萬二區
第二十七萬萬三區
第二十七萬萬四區
第二十七萬萬五區
第二十七萬萬六區
第二十七萬萬七區
第二十七萬萬八區
第二十七萬萬九區
第二十八萬萬區
第二十八萬萬一區
第二十八萬萬二區
第二十八萬萬三區
第二十八萬萬四區
第二十八萬萬五區
第二十八萬萬六區
第二十八萬萬七區
第二十八萬萬八區
第二十八萬萬九區
第二十九萬萬區
第二十九萬萬一區
第二十九萬萬二區
第二十九萬萬三區
第二十九萬萬四區
第二十九萬萬五區
第二十九萬萬六區
第二十九萬萬七區
第二十九萬萬八區
第二十九萬萬九區
第三十萬萬區
第三十萬萬一區
第三十萬萬二區
第三十萬萬三區
第三十萬萬四區
第三十萬萬五區
第三十萬萬六區
第三十萬萬七區
第三十萬萬八區
第三十萬萬九區
第三十一萬萬區
第三十一萬萬一區
第三十一萬萬二區
第三十一萬萬三區
第三十一萬萬四區
第三十一萬萬五區
第三十一萬萬六區
第三十一萬萬七區
第三十一萬萬八區
第三十一萬萬九區
第三十二萬萬區
第三十二萬萬一區
第三十二萬萬二區
第三十二萬萬三區
第三十二萬萬四區
第三十二萬萬五區
第三十二萬萬六區
第三十二萬萬七區
第三十二萬萬八區
第三十二萬萬九區
第三十三萬萬區
第三十三萬萬一區
第三十三萬萬二區
第三十三萬萬三區
第三十三萬萬四區
第三十三萬萬五區
第三十三萬萬六區
第三十三萬萬七區
第三十三萬萬八區
第三十三萬萬九區
第三十四萬萬區
第三十四萬萬一區
第三十四萬萬二區
第三十四萬萬三區
第三十四萬萬四區
第三十四萬萬五區
第三十四萬萬六區
第三十四萬萬七區
第三十四萬萬八區
第三十四萬萬九區
第三十五萬萬區
第三十五萬萬一區
第三十五萬萬二區
第三十五萬萬三區
第三十五萬萬四區
第三十五萬萬五區
第三十五萬萬六區
第三十五萬萬七區
第三十五萬萬八區
第三十五萬萬九區
第三十六萬萬區
第三十六萬萬一區
第三十六萬萬二區
第三十六萬萬三區
第三十六萬萬四區
第三十六萬萬五區
第三十六萬萬六區
第三十六萬萬七區
第三十六萬萬八區
第三十六萬萬九區
第三十七萬萬區
第三十七萬萬一區
第三十七萬萬二區
第三十七萬萬三區
第三十七萬萬四區
第三十七萬萬五區
第三十七萬萬六區
第三十七萬萬七區
第三十七萬萬八區
第三十七萬萬九區
第三十八萬萬區
第三十八萬萬一區
第三十八萬萬二區
第三十八萬萬三區
第三十八萬萬四區
第三十八萬萬五區
第三十八萬萬六區
第三十八萬萬七區
第三十八萬萬八區
第三十八萬萬九區
第三十九萬萬區
第三十九萬萬一區
第三十九萬萬二區
第三十九萬萬三區
第三十九萬萬四區
第三十九萬萬五區
第三十九萬萬六區
第三十九萬萬七區
第三十九萬萬八區
第三十九萬萬九區
第四十萬萬區
第四十萬萬一區
第四十萬萬二區
第四十萬萬三區
第四十萬萬四區
第四十萬萬五區
第四十萬萬六區
第四十萬萬七區
第四十萬萬八區
第四十萬萬九區
第四十一萬萬區
第四十一萬萬一區
第四十一萬萬二區
第四十一萬萬三區
第四十一萬萬四區
第四十一萬萬五區
第四十一

撫松縣城市全圖

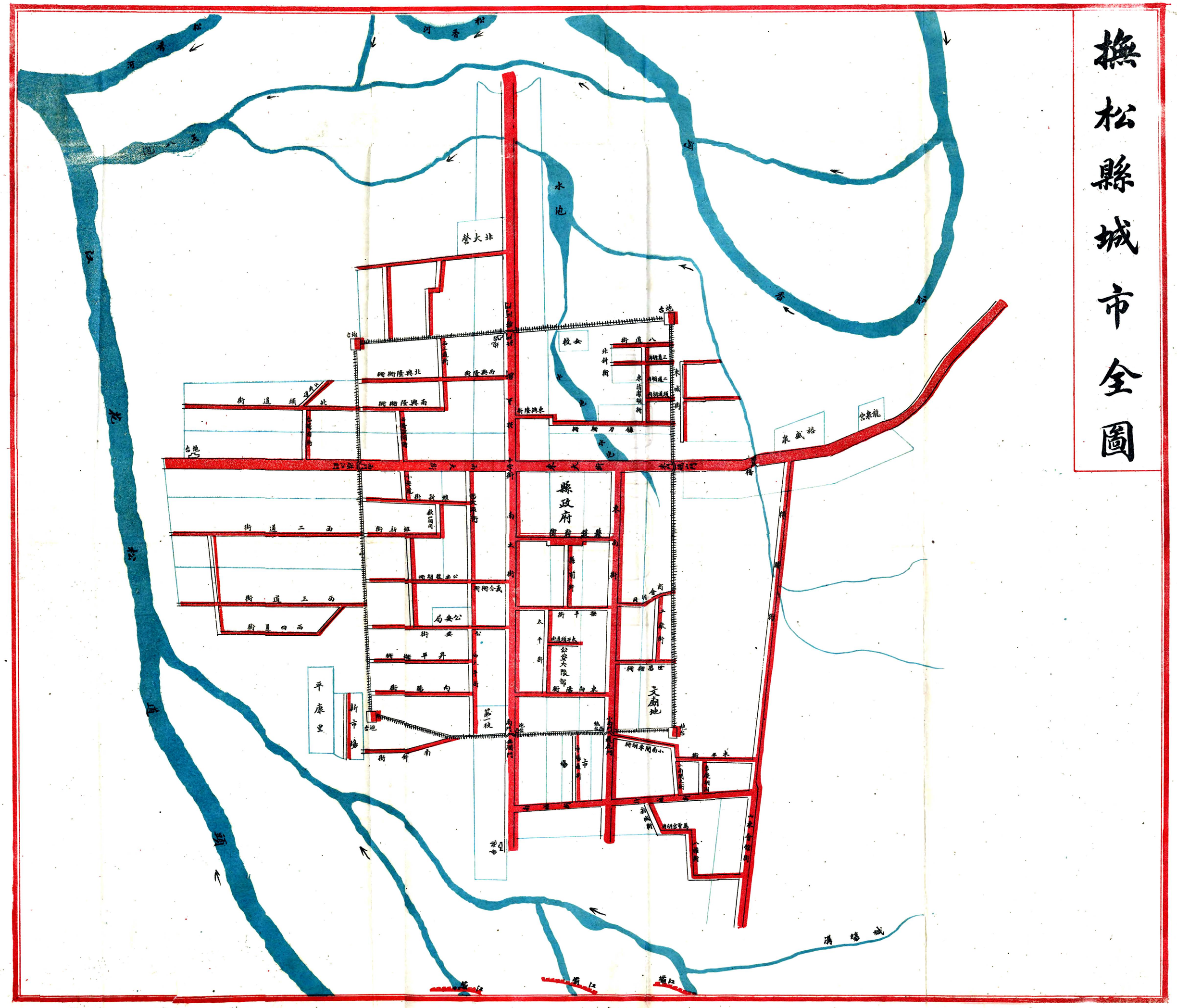
縣政府
公安局
文廟地
平康里
新市場
北大替
水池
龍泉宮
拾盛泉
城壕溝
第一校
第二校
女校
北興隆街
西興隆街
東興隆街
縣政府街
公安局街
文廟地
新市場
平康里
北大替
水池
城壕溝

撫松縣政府平面圖

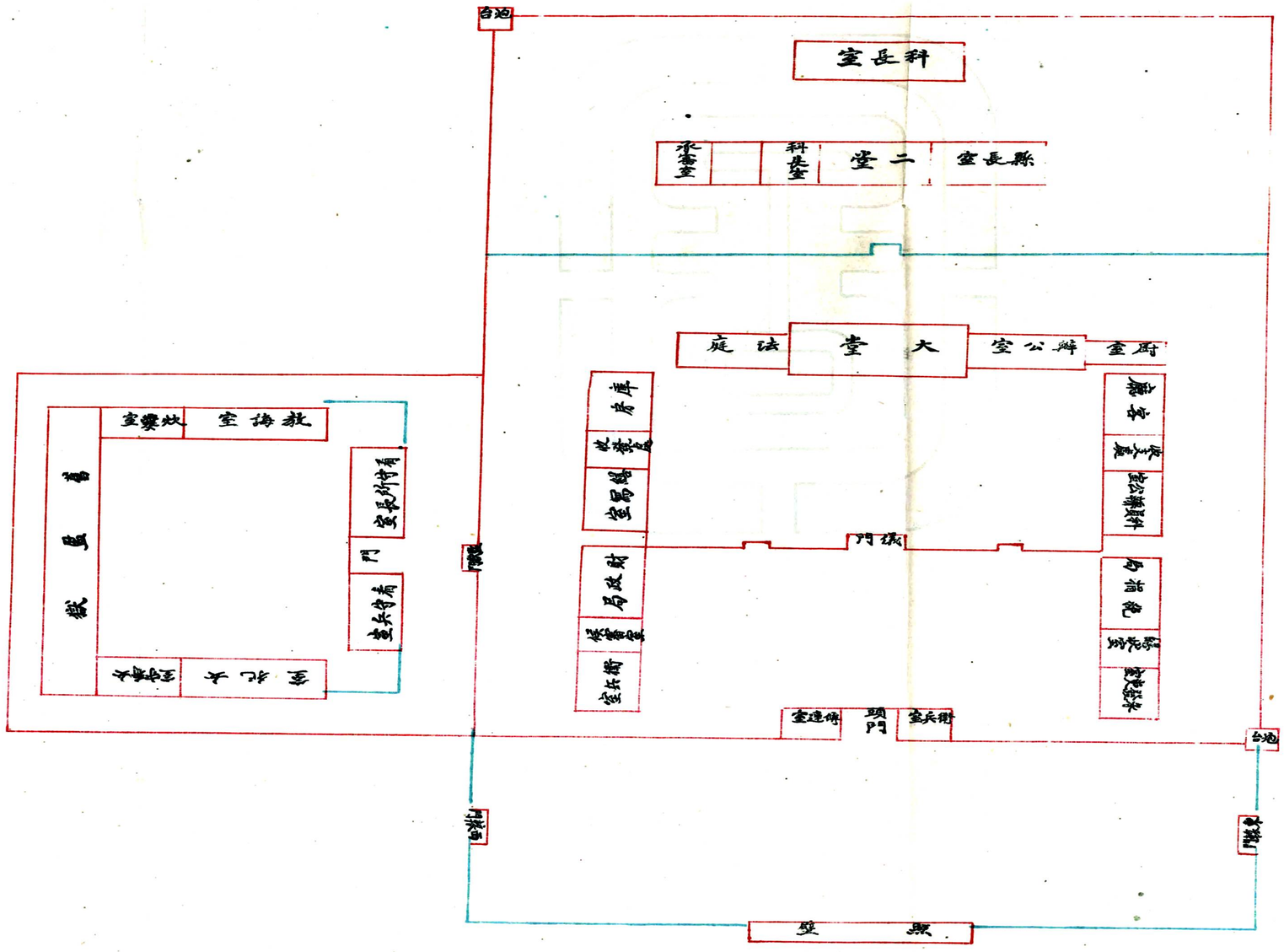
白酒
科長室
縣長室
二堂
科長室
承審室
大堂
廚室
公辦室
法庭
庫房
收發室
會計室
財政局
經管室
警察廳
監獄
教誨室
炊爨室
獄員
警察所
警長室
門
警兵守衛
衙門
警兵衛
警連衛
頭門
儀門
縣長
警兵衛
警長室
警察所
警長室
警長室
警長室

撫松縣公安局平面圖

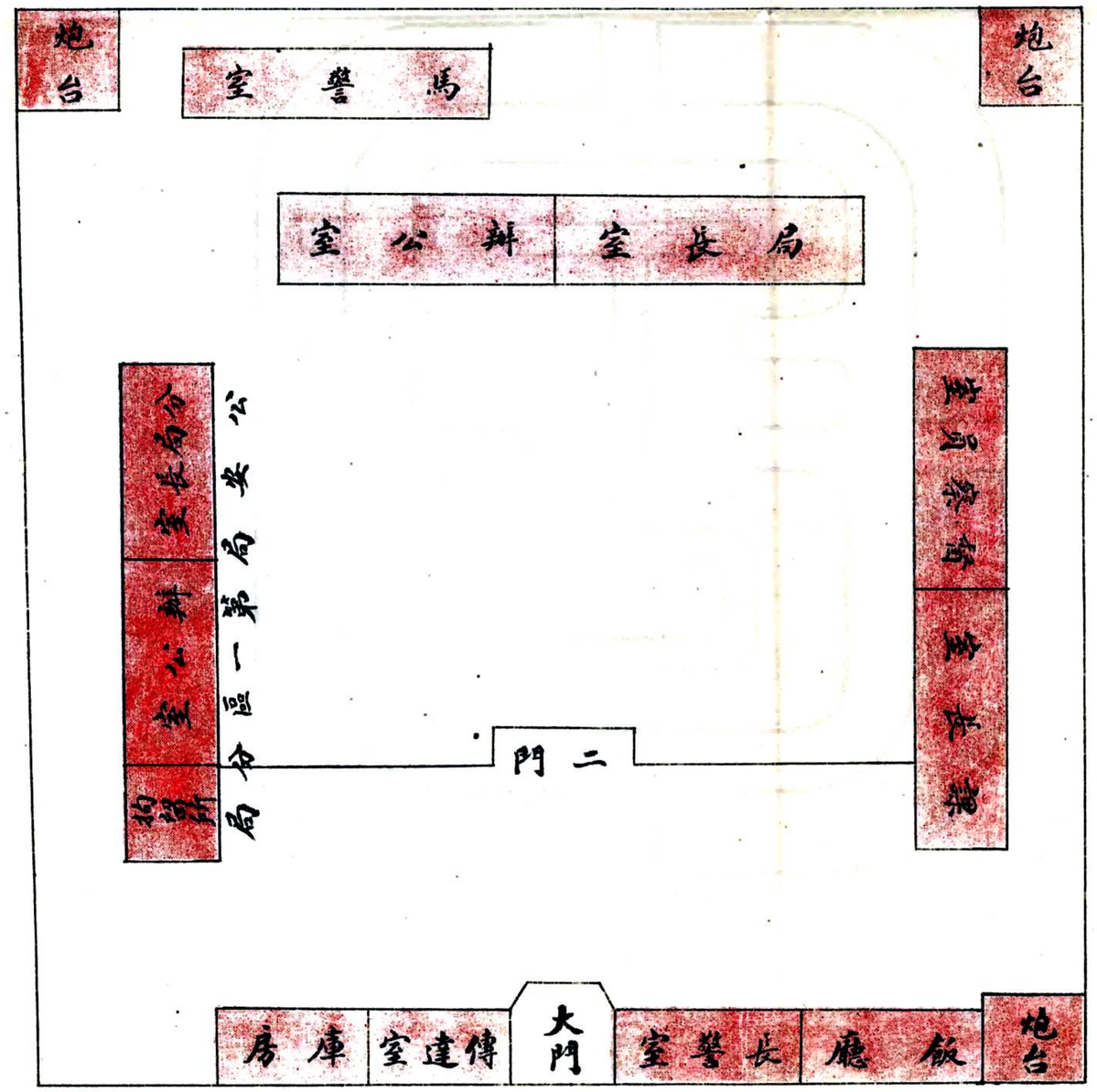

照壁

長白山天池詳圖

北
西　東
南

馬鞍山
大營
廠
大城廠
三道松香河
老松香河
河泥溝
江
漫江
鴨綠江
白河
七星池
二道房子
石門嶺
老根峯
天池
玉女池
三真淵
南大營
南鴨綠
南大營

圖例

道路	水流	泡池	山峯	温泉	岩石

說明

長白山脈綿亘千里綿延二百餘程綿延橫於長白縣北境上為大清龍興之地今於民國十九年秋遊至白山極巔舞臨天池山色純白終年積雪大澤春夏解方形長峯羅列高聳雲霄山脈南行西折為松花頭道江與鴨綠江分水之老岡向北走者為圖門內江松花二道江分水之老岡東南行者為鴨綠圖門內江發源之分水老岡天池北出之流為二道白河即松花江之正源松花頭道江源出白山南麓而北流松花二道江源出麓南南流流經長白縣至撫松境兩江口與頭道江相會松花河源出白山西北流至撫松縣境入頭道松花江鴨綠江源出白山麓向西南流圖門江源出東南麓而來流所經皆山勢為水勢也惟有白山天池及附近山巔之風光與華國一隅於東北山巔走來不異山巔之一門

撫松縣人張元俊繪并說

中華民國十九年秋十月

撫松縣長張元俊

總編輯車煥文

撫松縣大堂

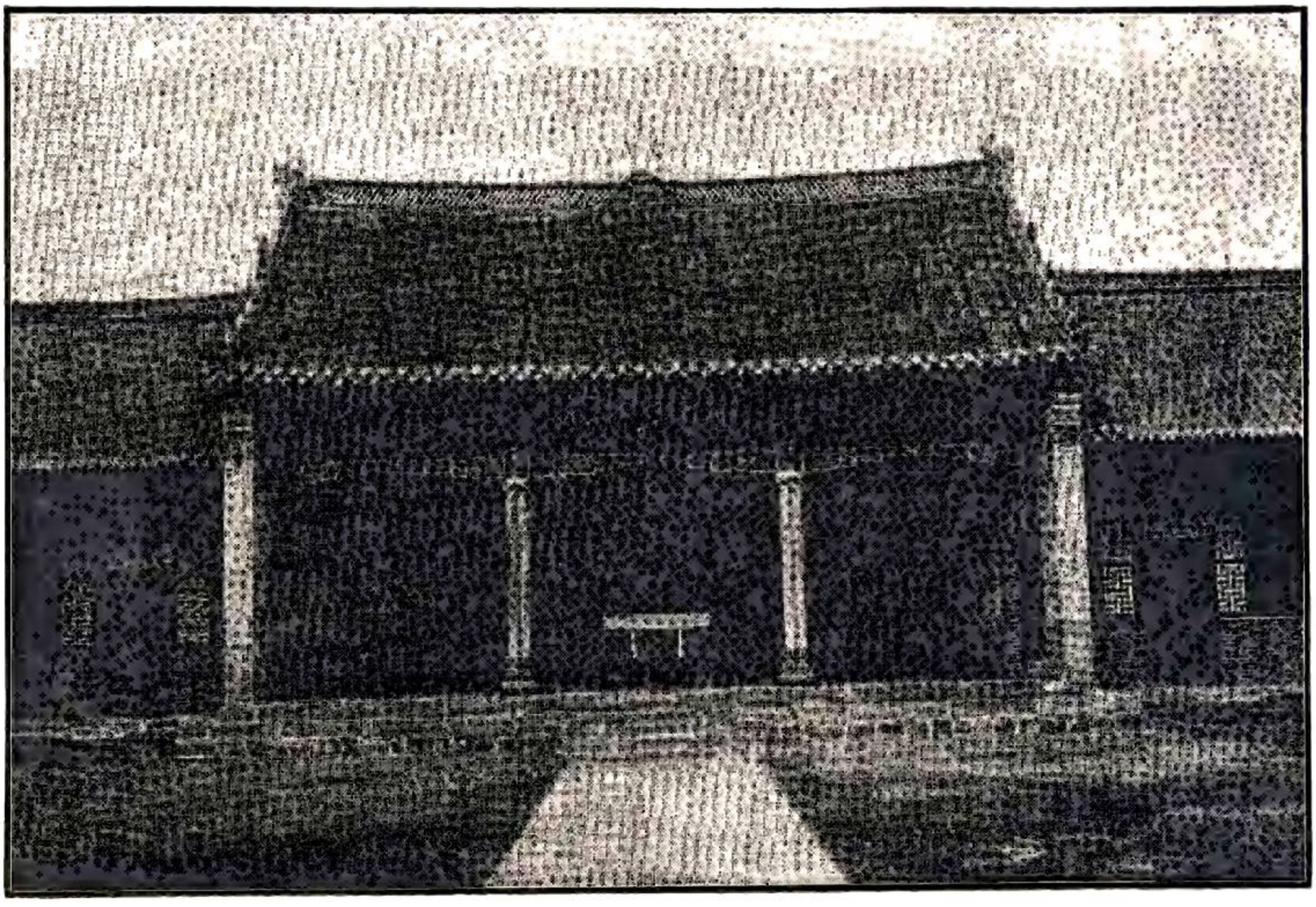

撫松縣儀門

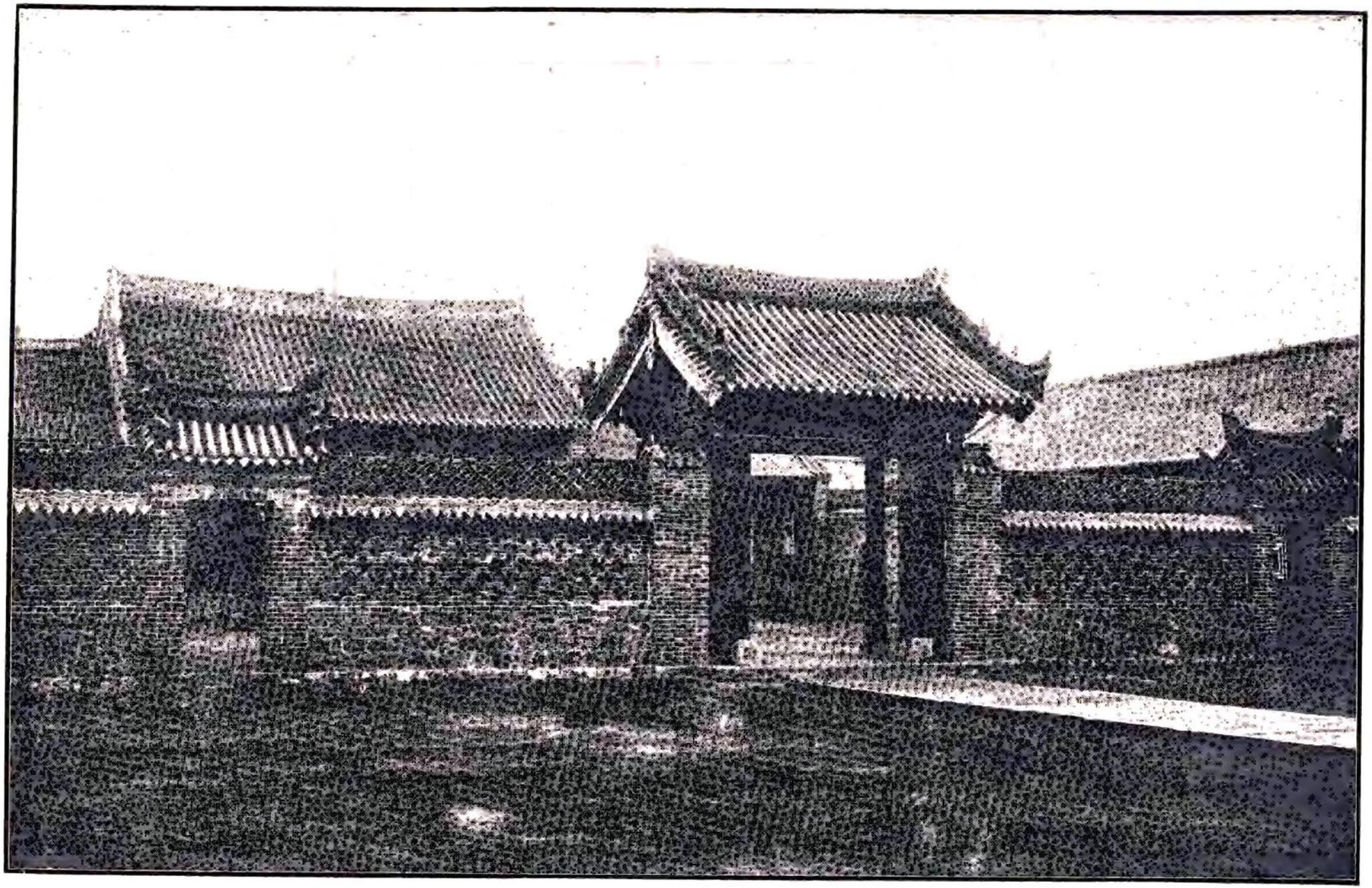

此为试读，需要完整PDF请访问：www.ertongbook.com

撫松縣政府頭門

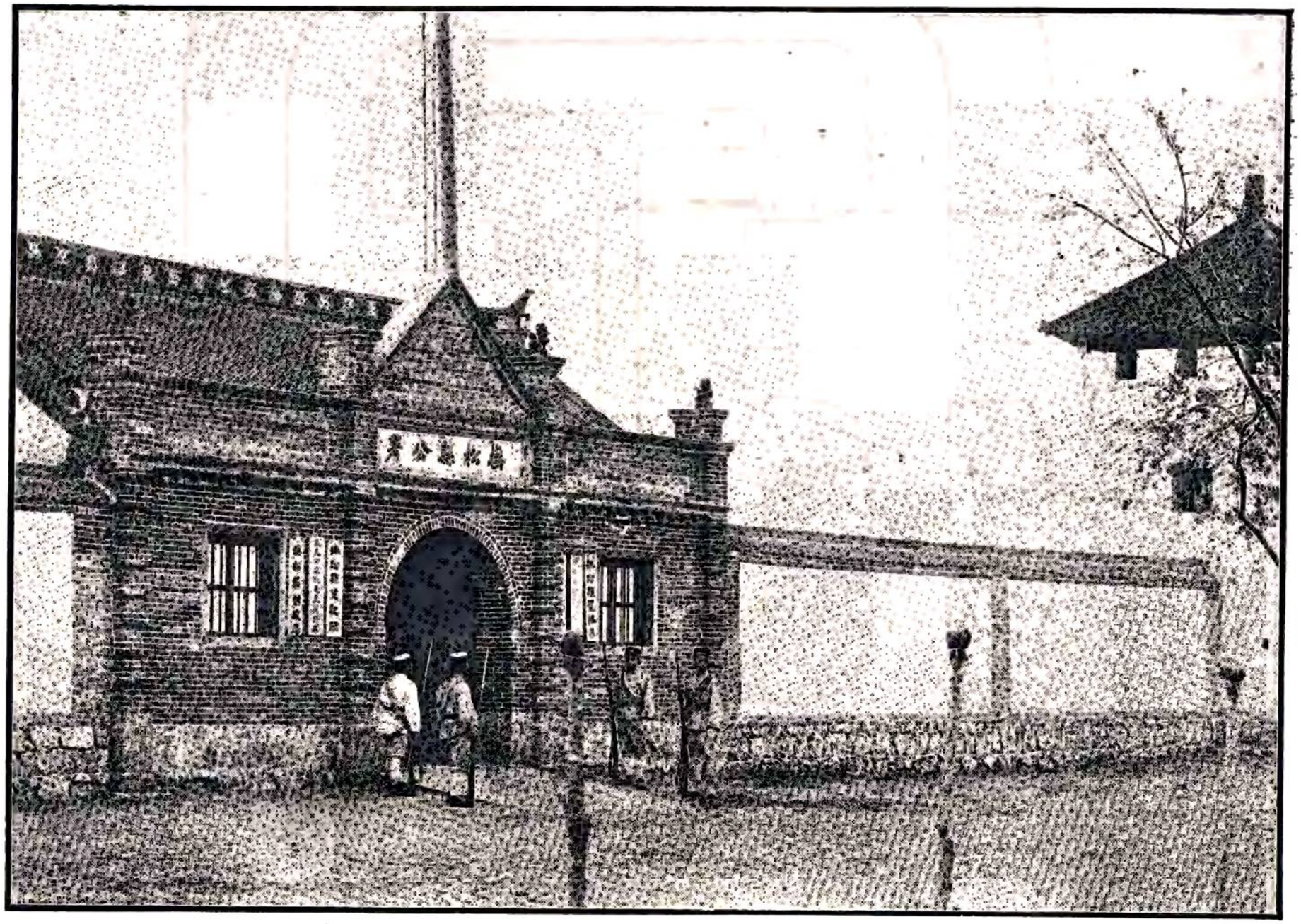

撫松縣政府

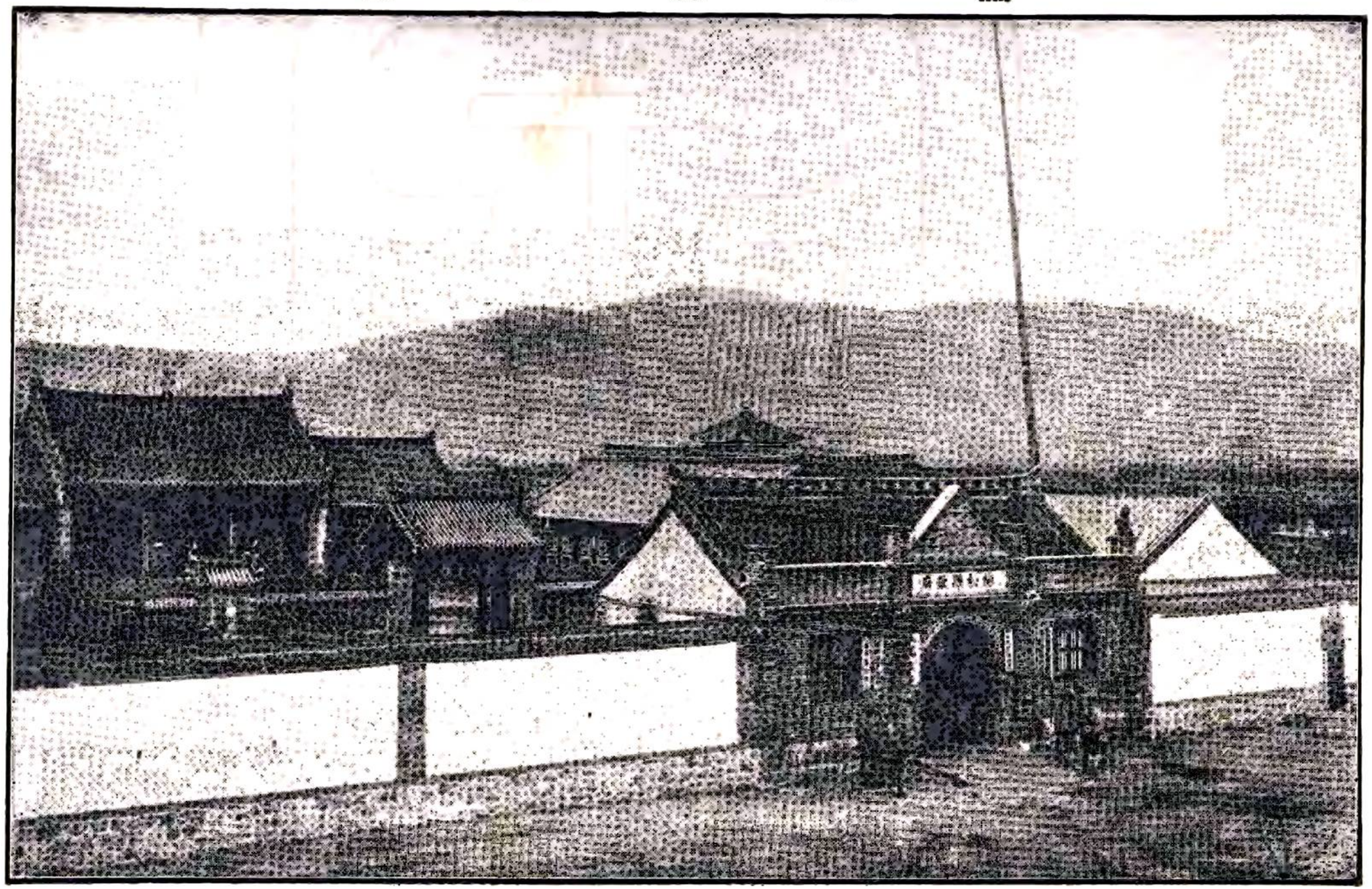

撫松縣公安局

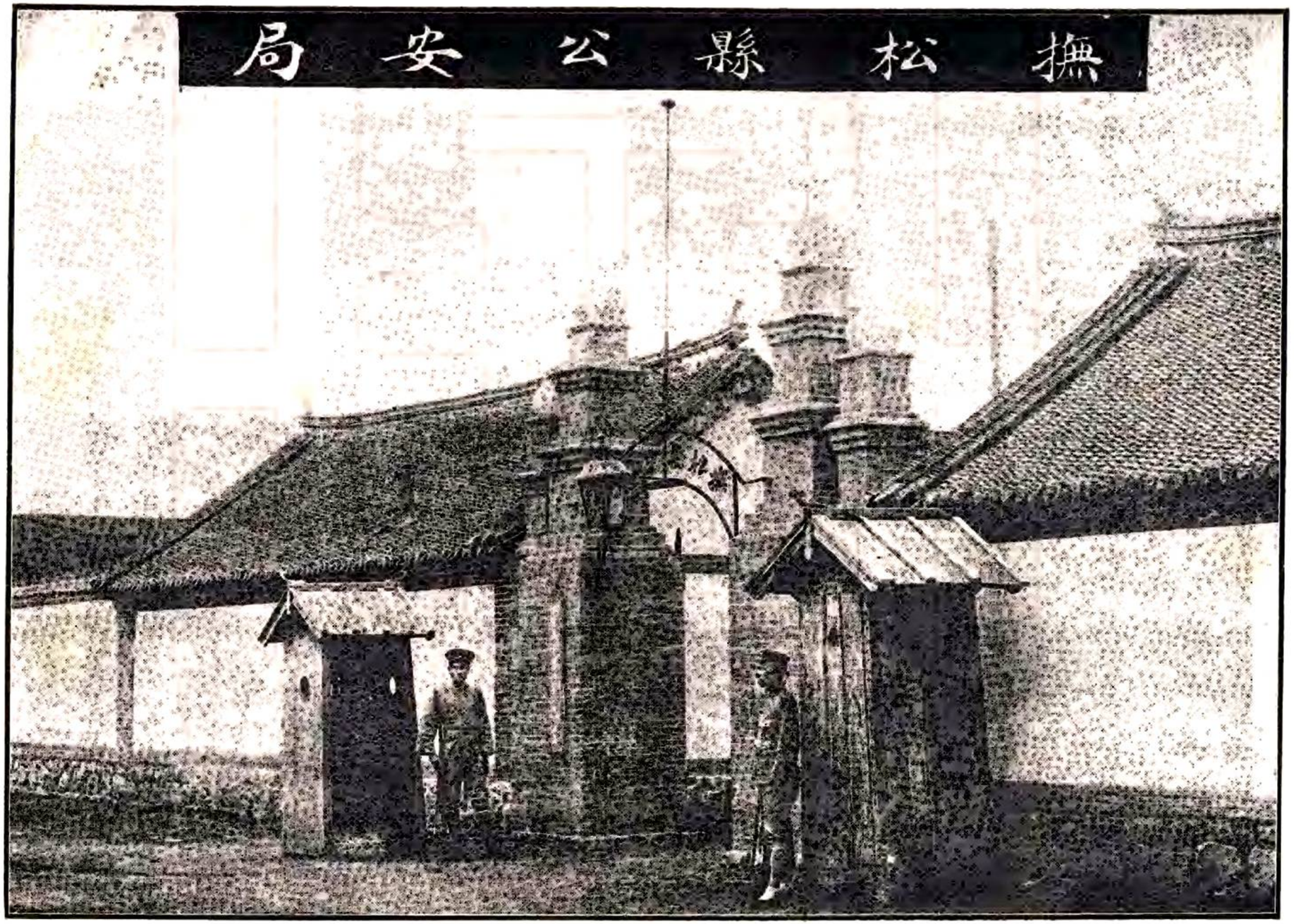

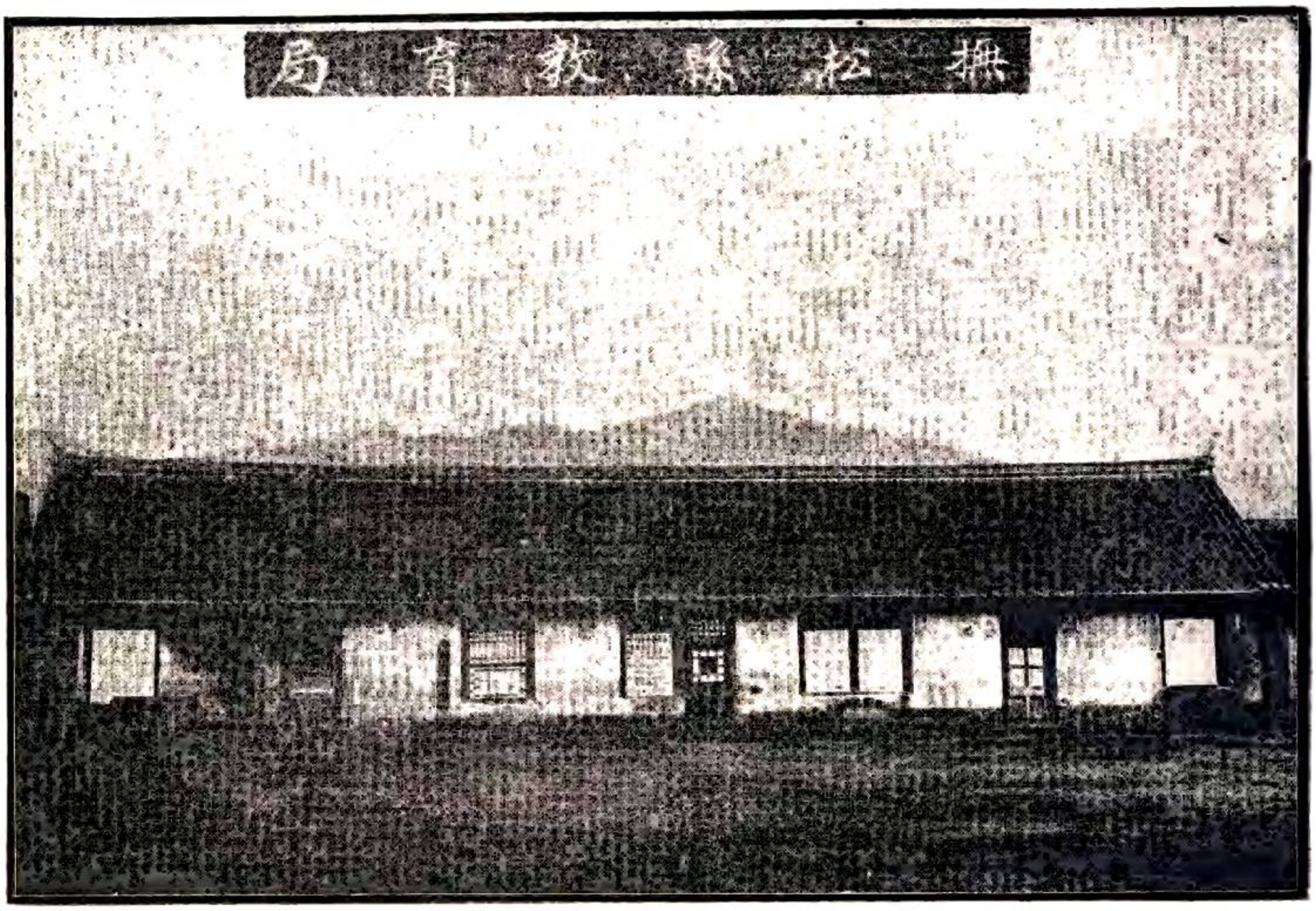
松江縣教育局

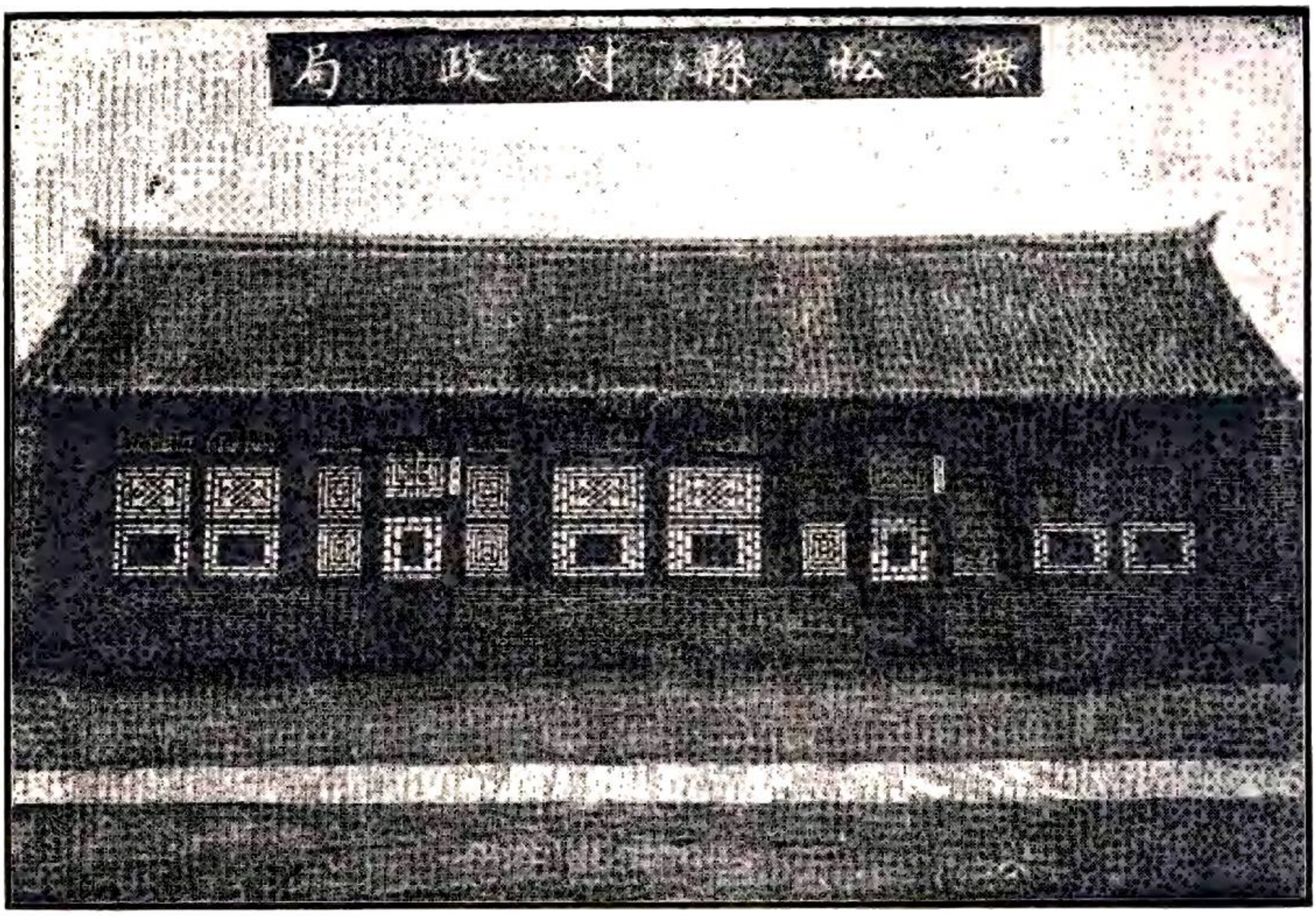
撫松縣政府

撫松縣全城景

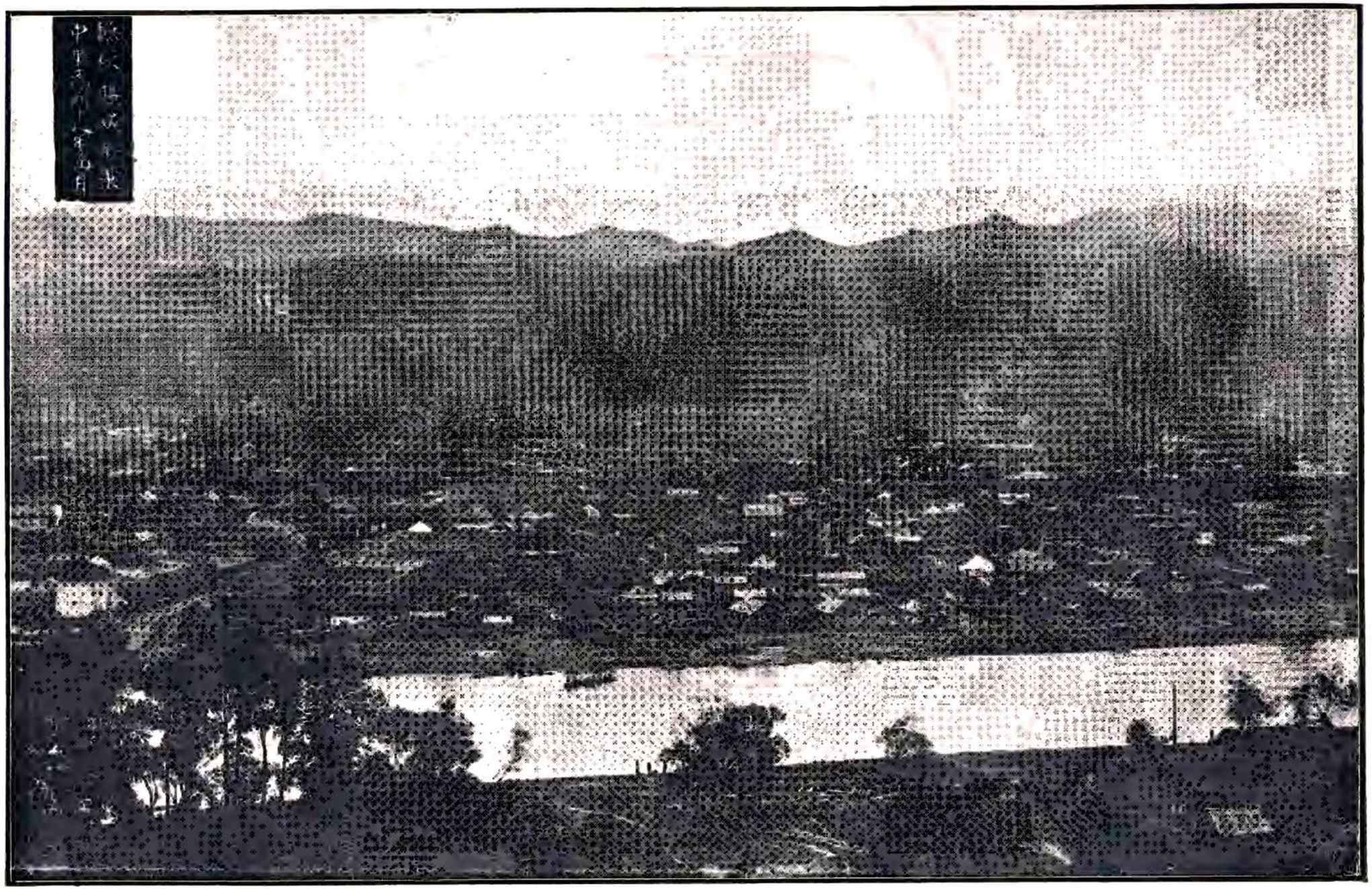

此为试读，需要完整PDF请访问：www.ertongbook.com