阜新縣志

金毓黻 署

七四六〇〇九七
四
考四〇二六

一卷 地理

沿革　疆域
形勢　氣候
經緯　晷刻
山崗　河川

K2 731
F 2
1

S.M.R. HOTEN. LIBRARY
77231
10. 11. 30

天津商學會圖書館

阜新縣志目錄

插圖

阜新縣全境圖 一新圖 二舊圖

阜新縣街市圖

東吐默特旗左翼旗府暨街市圖

瑞應寺全圖

序

例言

編纂銜名

阜新縣志 卷一 地理 目錄

地理志

建置沿革

疆域

形勢

經緯度

氣候

晷刻

山脈

河流

奉天正文齋印刷局印

此为试读，需要完整PDF请访问：www.ertongbook.com

衙署附各局會學校教堂
城鎮
區村附戶口統計
道路
廟宇
古蹟
人物志
名宦
耆舊
鄉宦
鄉紳
孝義
文學
選舉
節婦
方伎
仙釋
政治志

奉天正文齋印刷局印

行政附舊官制
司法附組織表
警察附警務局暨各區警察署組織表
財政附舊財政所組織表
教育附學校表
建設
農務會附組織表
商務會
稅捐附稅捐局暨各種收入支出表

保甲
自治
交通
職官
人事志
人類
宗教
禮俗
慈善

奉天正文齋印刷局印

物產志
植物
動物
礦物
文藝志
雜文
詩歌
保甲
自治
交通
職官
人事志
人類
宗教
禮俗
慈善

奉天正文齋印刷局印

阜新縣志書題詞

縣之有志源於史記之八書漢書之八志以爲地方一切政事因革損益之考鏡者也昔有清李文忠公督畿輔議修通志令各縣分類册報舉凡山川之形勢河道之利害物產之盈虛民生之狀況交通貿易之要路風俗禮教之習向各就當時情形詳晰畢舉凡地方官吏到省謁見者輒以此叩問之課候補吏員各處書院士子亦每以畿輔水利風土人情諸事命題考試嘗曰知縣要眞知一縣之事凡百政教全在因地制宜若不洞悉地方情形何以爲政士子讀書溫故貴在知新先求洞達風土民情政治因革方是眞學問文藝是其餘事公爲有清一代名臣所任地方官吏皆從熟悉地方情形者選用蓋素具卓見者也阜新爲蒙漢雜處之地開闢未久文化初基一切行政初無文獻可徵爲參考者張縣長遇春到任後首先籌經費纂修縣志分綱列目詳求博採十越月而全書告成地方上凡百設施皆肇基於此不特嘉惠士林即來游斯土者亦知所問津焉將付梓余嘉張縣長之盡心於政事也特書數語以誌欣慰

康德二年七月錦州省長徐紹卿

此为试读，需要完整PDF请访问：www.ertongbook.com

阜新縣縣志題詞

徵文攷獻

求治攸資

國務院大臣吉榮寰題

阜新縣縣長

張遇春

阜新縣參事官

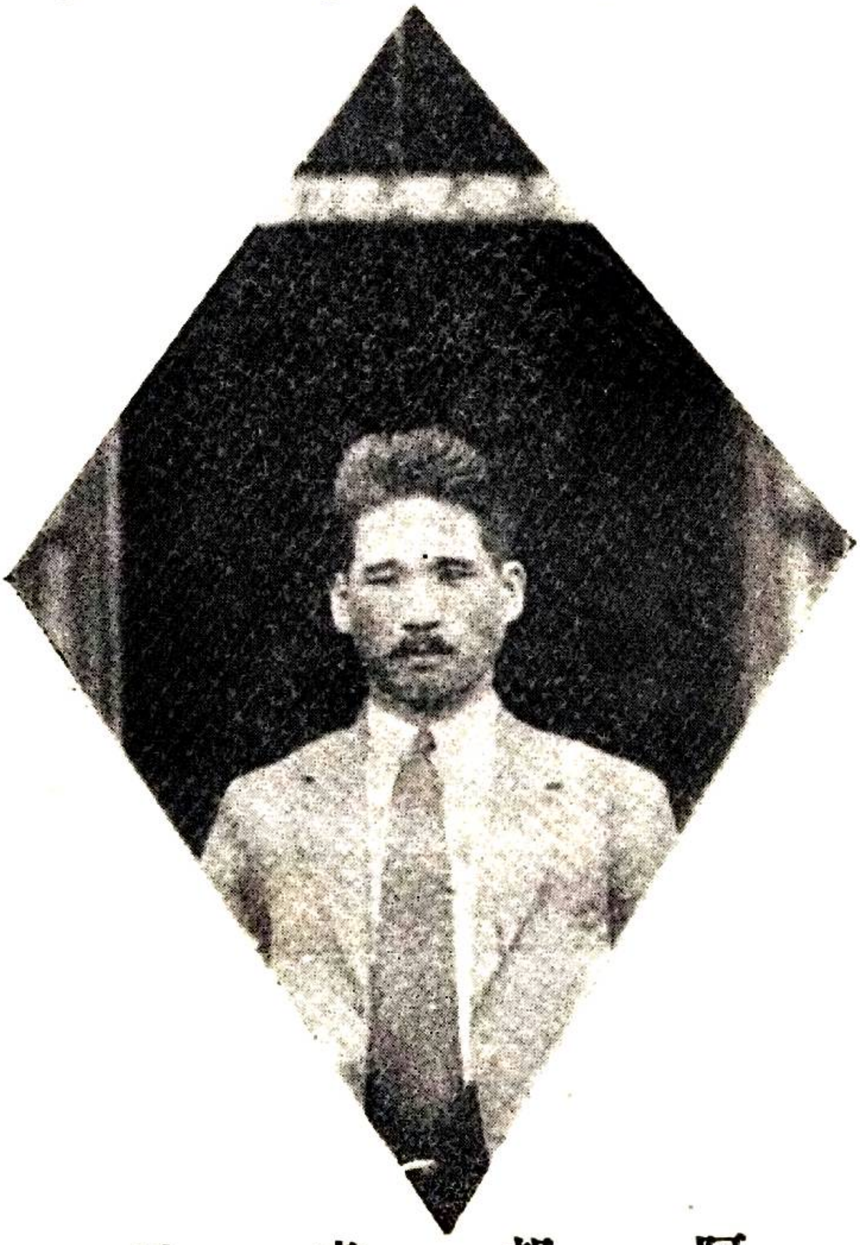

阿部虎男

前坐者由右向左

(1)參　校劉子英　(2)主　任高贊華　(3)縣　長張遇春

(4)副參事官北川展夫　(5)纂　修賈漢忱　(6)內務局長于榮懷

後立者由右向左

(1)採訪員佟鳳振　(2)採訪員朱鳳儀　(3)採訪員李作芳

(4)採訪員孫耀庭

此为试读，需要完整PDF请访问：www.ertongbook.com

阜新縣舊地圖

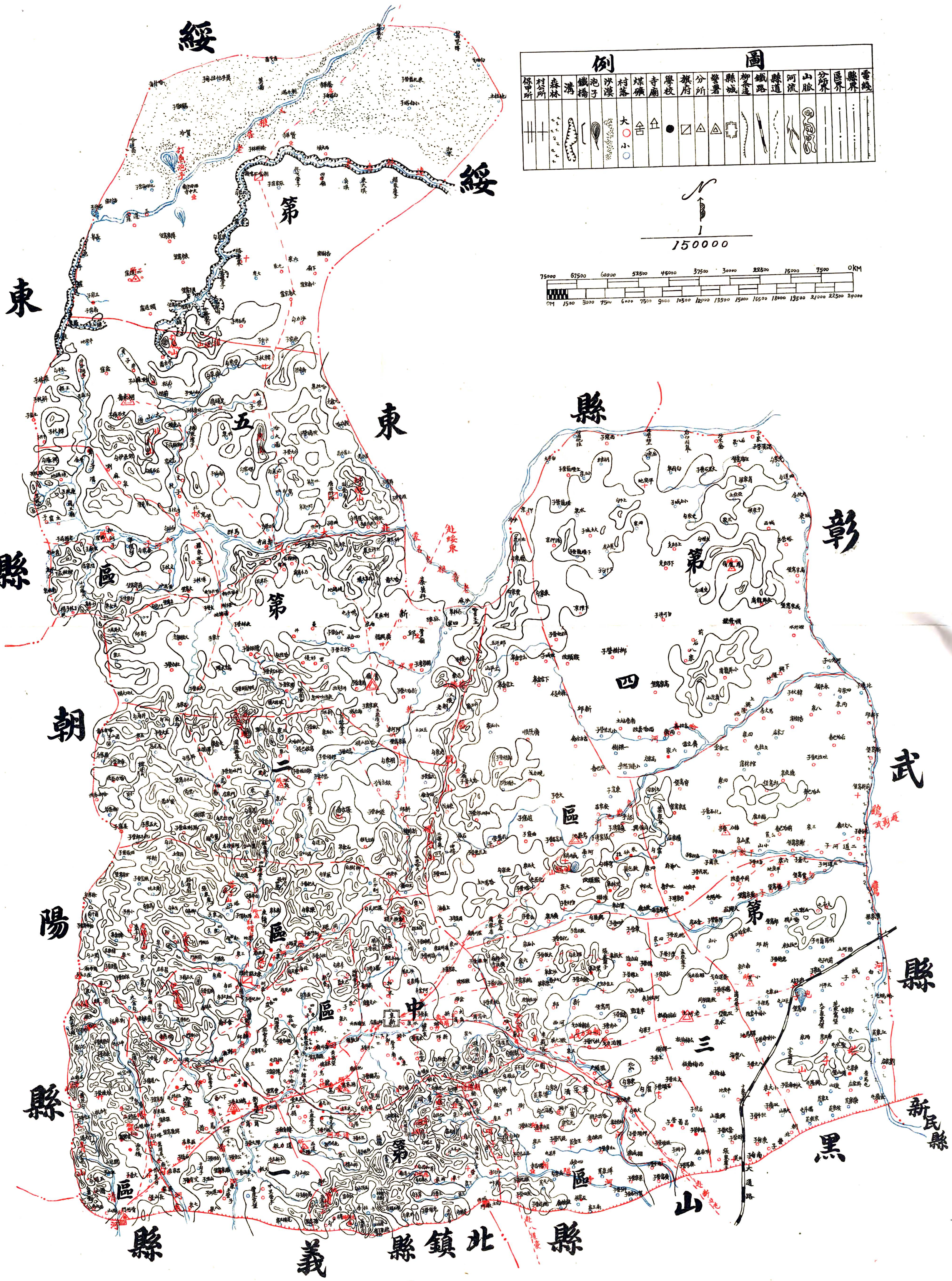
綏東縣
綏東縣第五區
彰武縣第四區
朝陽縣第二區
武新縣第三區
義縣第一區
北鎮縣第中區
新民縣
黑山縣
圖例
保甲所
村公所
森林
溝
鐵橋
泡子
沙漠
村落
煤礦
寺廟
學校
旗府
分所
警署
縣城
柳条邊
鐵路
縣道
河流
山脈
分所界
區界
縣界
電綫
N
1
150000
0KM
75000 67500 60000 52500 45000 37500 30000 22500 15000 7500
0M 1500 3000 4500 6000 7500 9000 10500 12000 13500 15000 16500 18000 19500 21000 22500 24000

阜新縣城街市圖

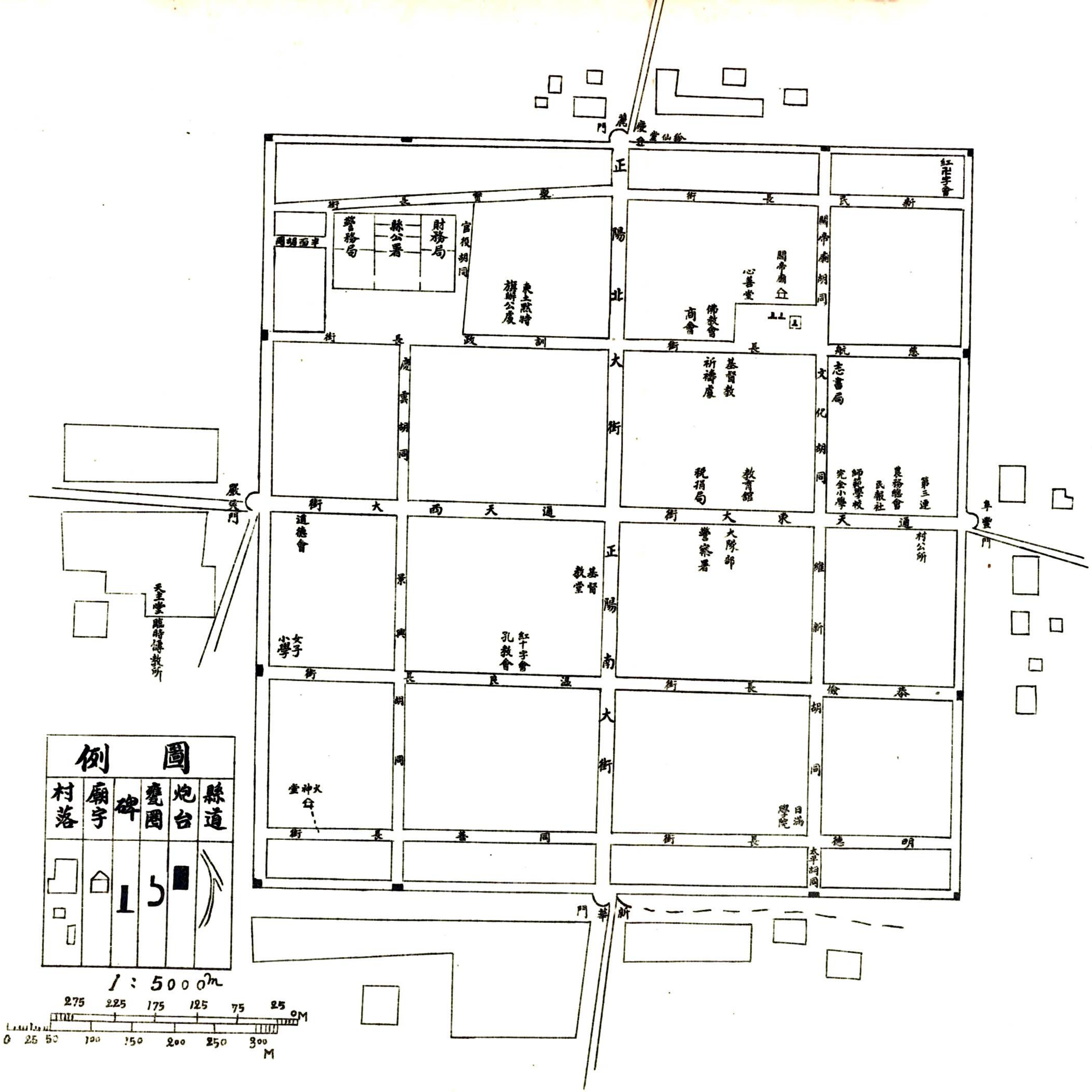
麗陽門
慶雲堂
紅卍字會
正陽北大街
新民長街
關帝廟胡同
關帝廟
心善堂
佛教會
商會
東北熱河旗辦公處
官役胡同
縣公署
財務局
警務局
東西胡同
政訓長街
慶雲胡同
基督教
祈禱處
教育館
稅捐局
文化胡同
志書局
第三連
農務總會
民報社
師範學校
完全小學
航慈長街
阜豐門
嚴寒門
大西天通
東大天通
道德會
女子小學
興隆長街
基督教堂
紅十字會
孔教會
大隊部
警察署
維新長街
村公所
儉恭長街
溫良胡同
火神堂
善同長街
日滿學院
明德長街
太平胡同
新華門
天主堂臨時傳教所

例圖
縣道
炮台
甕圈
碑
廟宇
村落
1:5000m
275 225 175 125 75 25 0M
0 25 50 100 150 200 250 300 M

東吐默特旗府街市圖

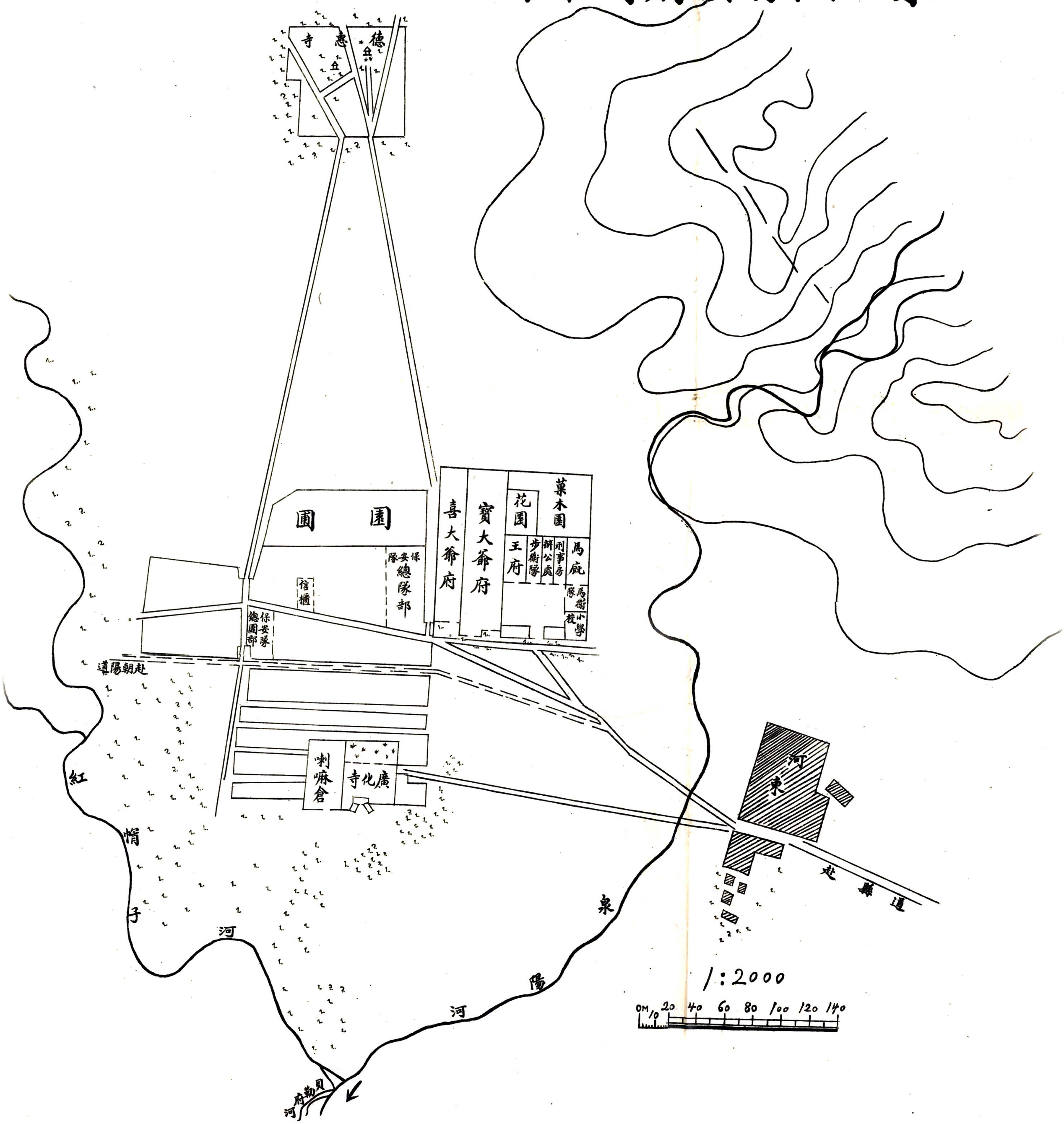
惠寺
德
園
園
保安隊總隊部
信櫃
保安隊總團部
喜大爺府
寶大爺府
花園
王府
菓木園
步衛隊
辦公處
刑事房
馬廐
馬衛隊
小學校
赴朝陽道
喇嘛倉
廣化寺
紅帽子河
河
河
泉
陽
河東
赴縣道
1:2000
0M 10 20 40 60 80 100 120 140

瑞應寺全圖

骨灰廟
泉水
山
後
寺
嘛
喇
佛
赴朝陽
赴貝勒府
同胡後的
同胡後房瓦北
同胡後的同胡長
同胡房瓦
同胡長
同胡禧禪
同胡禧禪
半截胡同
同胡截半
同胡後省拉北丁
榮威寺
同胡省拉北丁
同胡二第後省拉西
同胡後省拉西
同胡省拉西
省拉西
廟書長
省拉東
講經處
瑞應寺
西倉
辦公處
東倉
關帝廟
關帝廟倉上
娘娘廟
廟經四噁
起一伺廟
未拉省馬園胡同的後胡同
包數
同胡園馬省拉東
同胡園馬後胡同
同胡園馬
除夕
藥王廟
鍋大
同胡哈拉馬
同胡冷見主把
同胡克薩扎耶
吟立介恩勿
同胡後號東善
吉甚小鋪
街前
173
喇嘛房
倉上
車經廟
伊瑪圖河
赴清河門鎮
赴阜新縣城
1:5000
275 225 175 125 75 25 0M
25
0 50 100 150 200 250 300

阜新縣志序

古者立國必有版圖以籍戶口土地之數故周立司民爲掌民版之專官小司徒總其校比之法而鄉遂之吏與閭師縣師等分掌稽考而登之每歲孟冬司寇獻其書王親拜受而藏之天府其審愼如是者良以戶口之息耗與政之治亂相關而與役定賦諸端咸於是取標準焉自版制廢而志制興其採訪之密載紀之周較古之民版爲繁且盡宰治者由彼適此一切恍惚盲人瞎馬措手無從有縣志以指迷津猶如淸晨之旭日昏夜之明燈所在瞭如執掌施政旣有方針措辦亦應得手縣志之有關於政治抑何鉅哉乃阜新設治年淺向無縣志誠爲此間一大缺點予於本年五月親承憲檄權篆斯邦下車伊始正修

志甫經入手然事在草創欵未確定可行可止之間稍爲含忽則百年大計廢於一旦殊爲可惜遂商同參事官指撥欵項嚴定限期以達到完成爲目的振臂一呼羣情渙發於是採訪測圖者往復於瘴日炎天之下編纂校正者赶辦於宵衣旰食之中卒於十閱月間克蔵厥事雖採訪者因忙廹紀載不無遺漏編著者爲老荒文詞不免生疎而百里內之人情風俗山川土地物產政治各項已臚列於簡端矣後之官斯土者倘於退食之暇披圖展籍略爲觀覽足收不出戶庭而知四方之效書曰明目達聰記曰陳詩觀風其於斯編三致意也可

康德元年十二月

阜新縣長張遇春

阜新縣志序

本邑向無縣志民國時代省令一再催修歷前任皆設詞推諉迄未舉辦至大同二年王公槐三權篆斯土省令頒來雷厲風行王公知不能緩爰撥款興修委贊華主其事自維學問譾陋弗克肩此重任但伊時正長教育修志爲教育範圍內事遂承認焉購書籍設專局聘宿儒於康德元年元月十二日部署妥當開始進行未及蔵事而王公調任青龍幸張公夢久來繼斯任張公洮南名儒通達政治素稔縣志爲爲政要務與參事官本田軍次郎和衷共濟提倡之力駕乎王公數倍嚴定期限勿令延誤一時負責人員精神渙發各自努力現期限屆滿書亦完成千百年簡策成於一時甚幸事也惟是書緣於阜新設縣年淺往事無徵者紀載從略篇帙較短但設縣以還凡百里以內卅載之間一切政治之變遷人事之推移罔不詳陳臚列備載無遺所冀後之官斯土者於退食之暇披覽尋繹藉鏡斯書以謀興革儘可作施政之方針豈僅備一邑之掌故也哉

主任高贊華序

奉天正文齋印刷局印