續修懷德縣誌題

孫潤蒼

孫潤蒼印

十四42.0.39
42.23
21-2

天時
土地人口
行政
財政
教育
商務

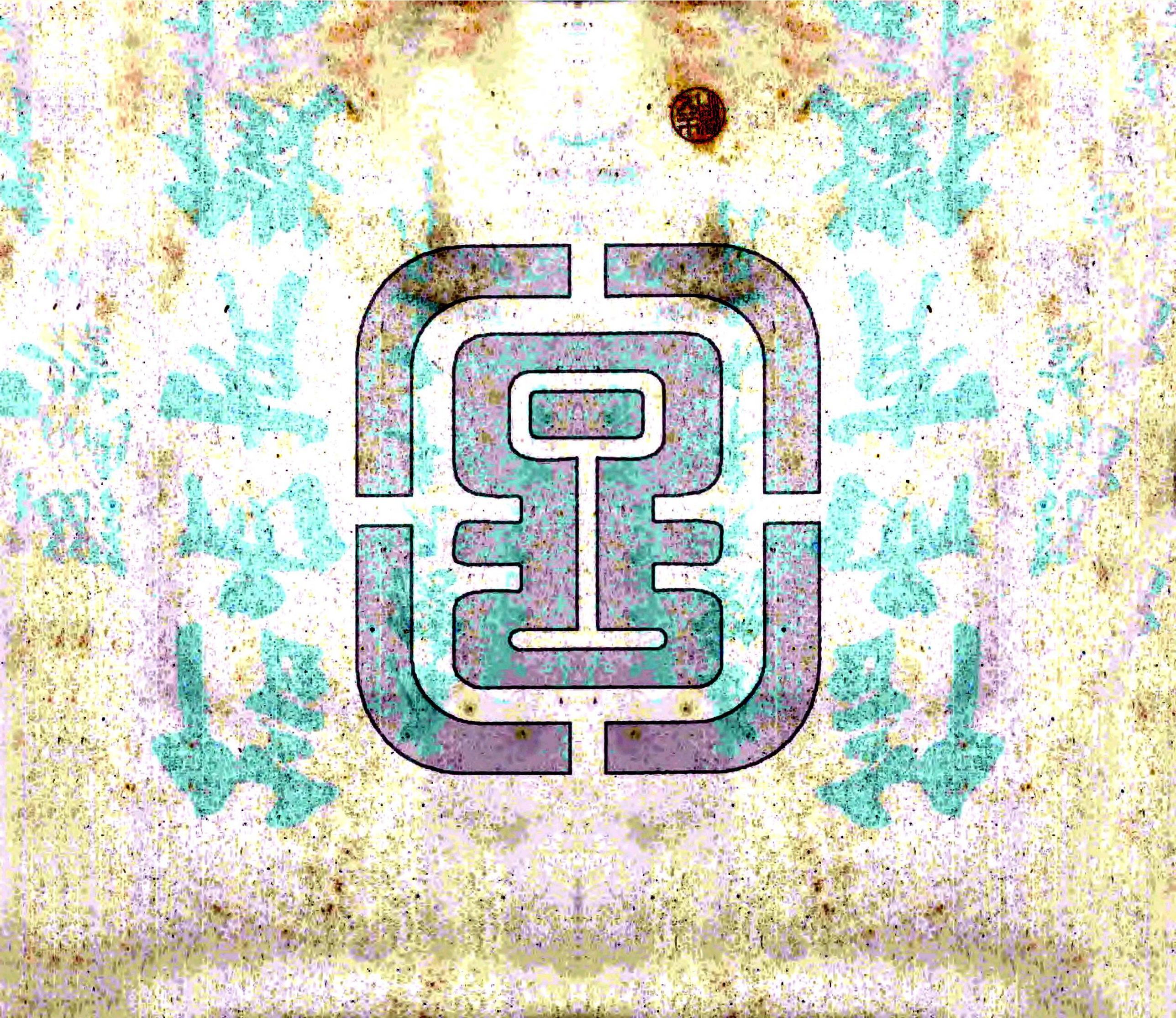

信而有徵

康德元年十二月

孫蒼

此为试读,需要完整PDF请访问: www.ertongbook.com

哈圖
157988
15.3.5
S.M.R. LIBRARY S.M.R.

鐵道總局圖書之巳

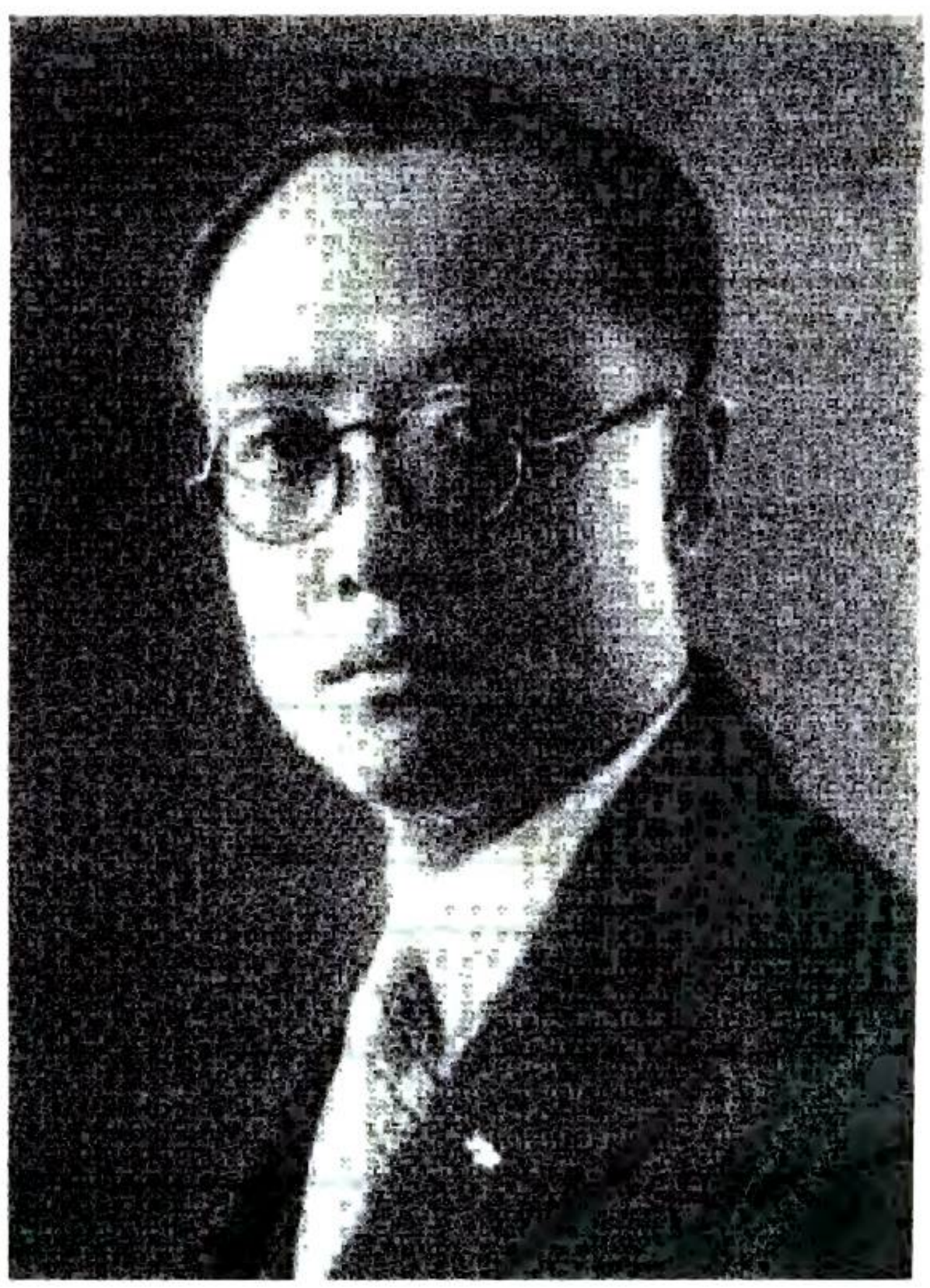

蒼潤孫長縣（任現）

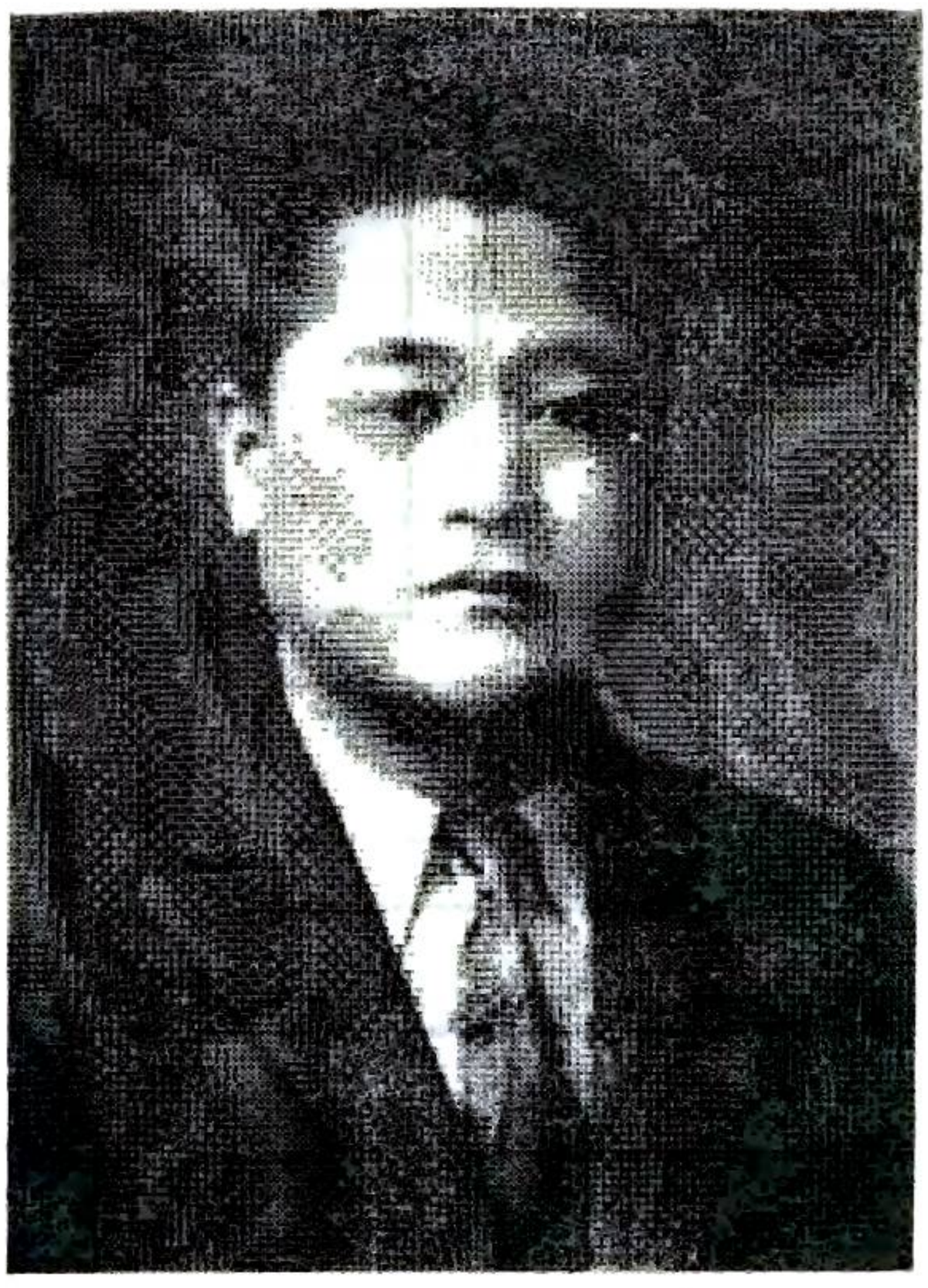

參事官佐藤虎雄

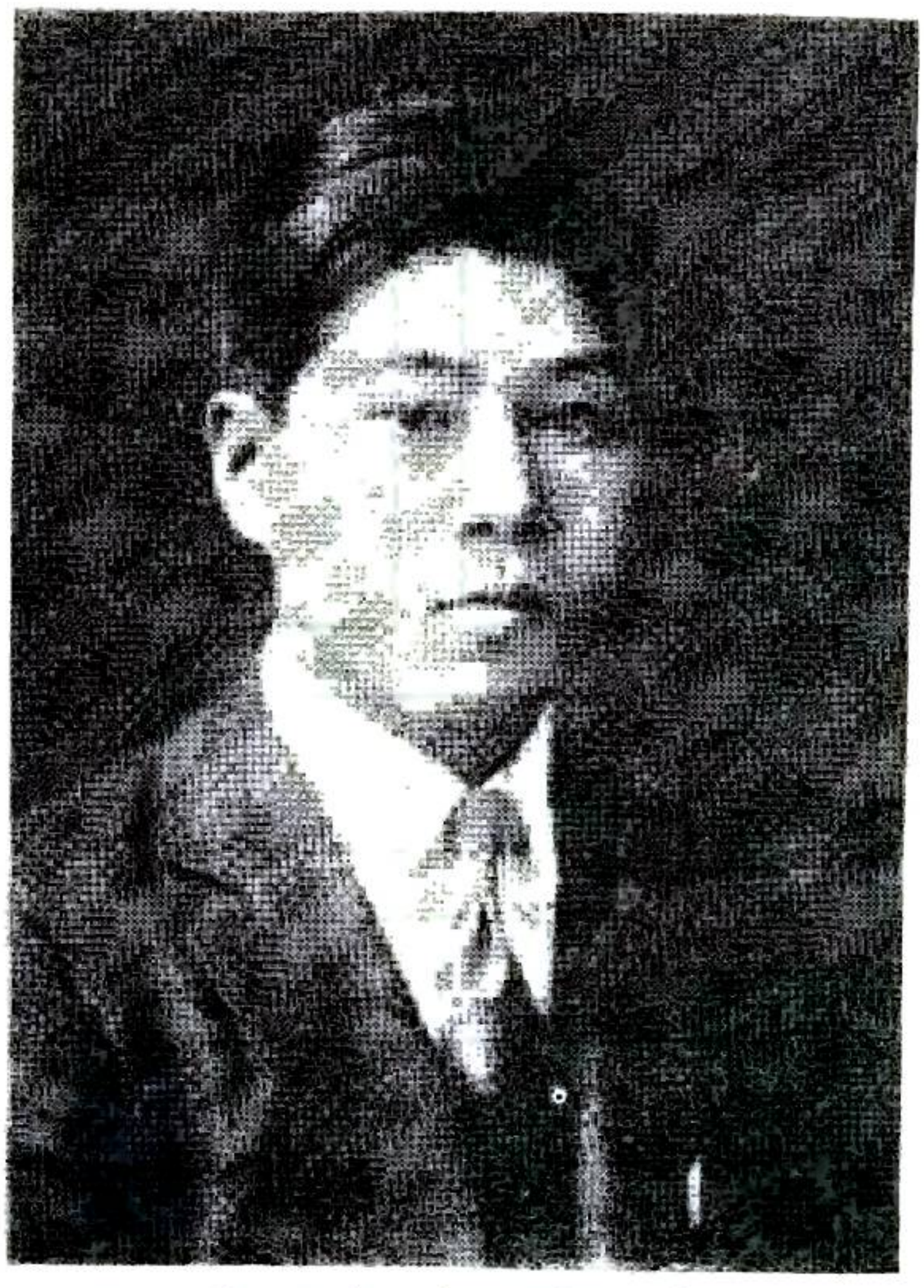

副參事官河村勝

此为试读,需要完整PDF请访问: www.ertongbook.com

總纂修孫雲章

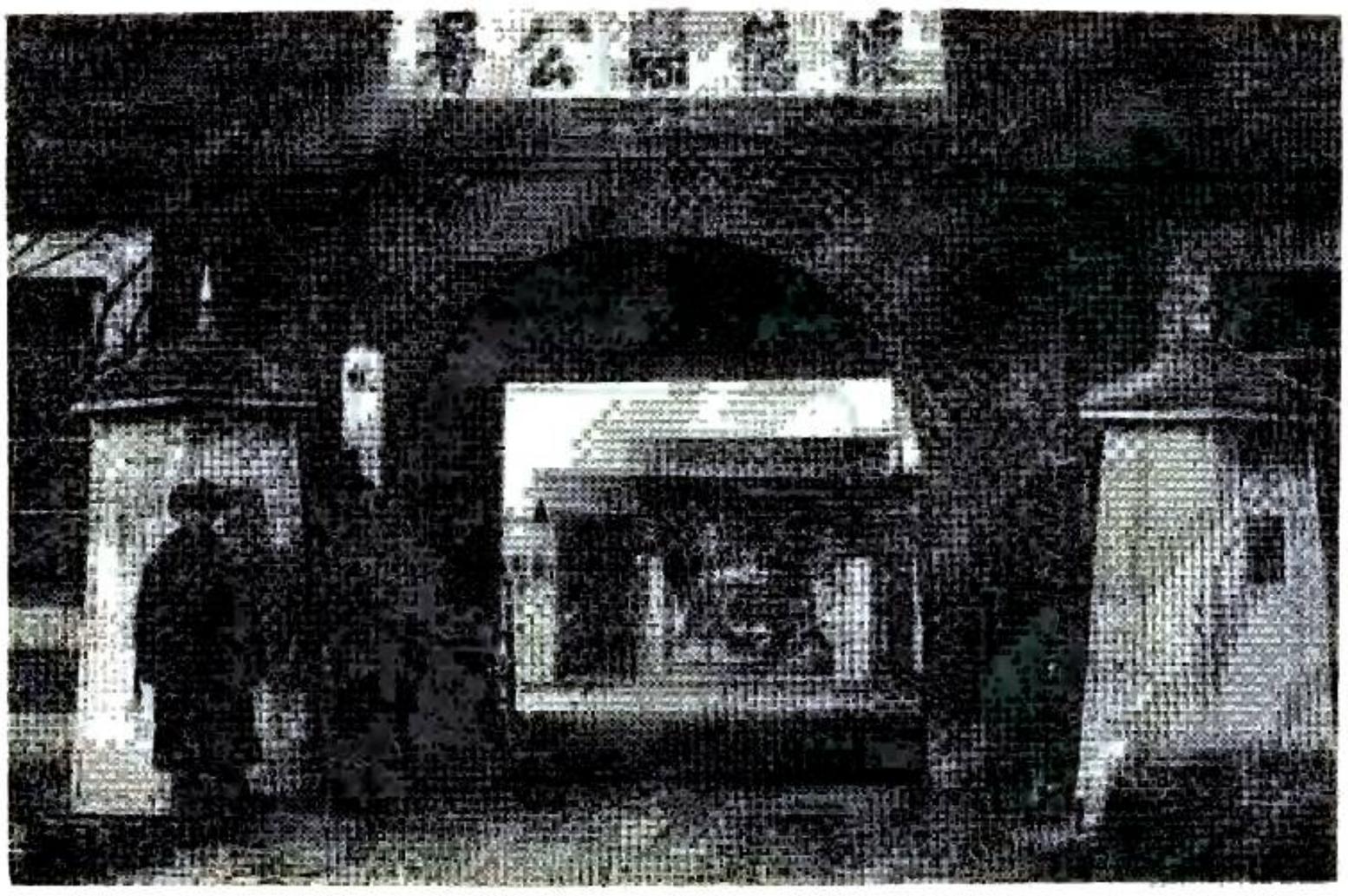

懷德縣圖

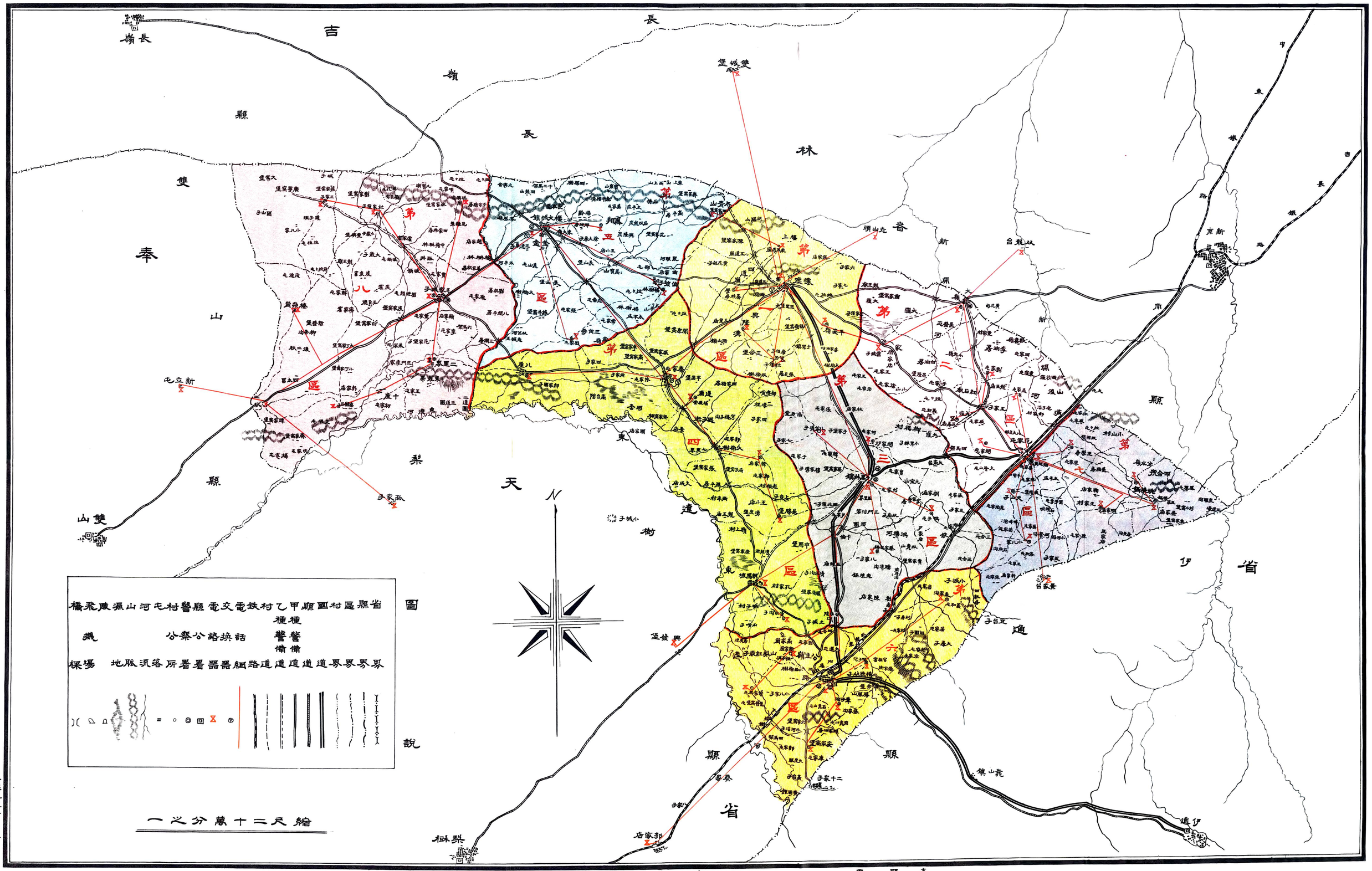
吉長路
吉林省
長春縣
雙城縣
奉天省
雙城堡
新京
伊通
伊通河
公主嶺
梨樹縣
四平街
說明
縮尺二十萬分之一
康德元年十月十五日
懷德縣公署內務局
康德印製

公主嶺市街平面圖

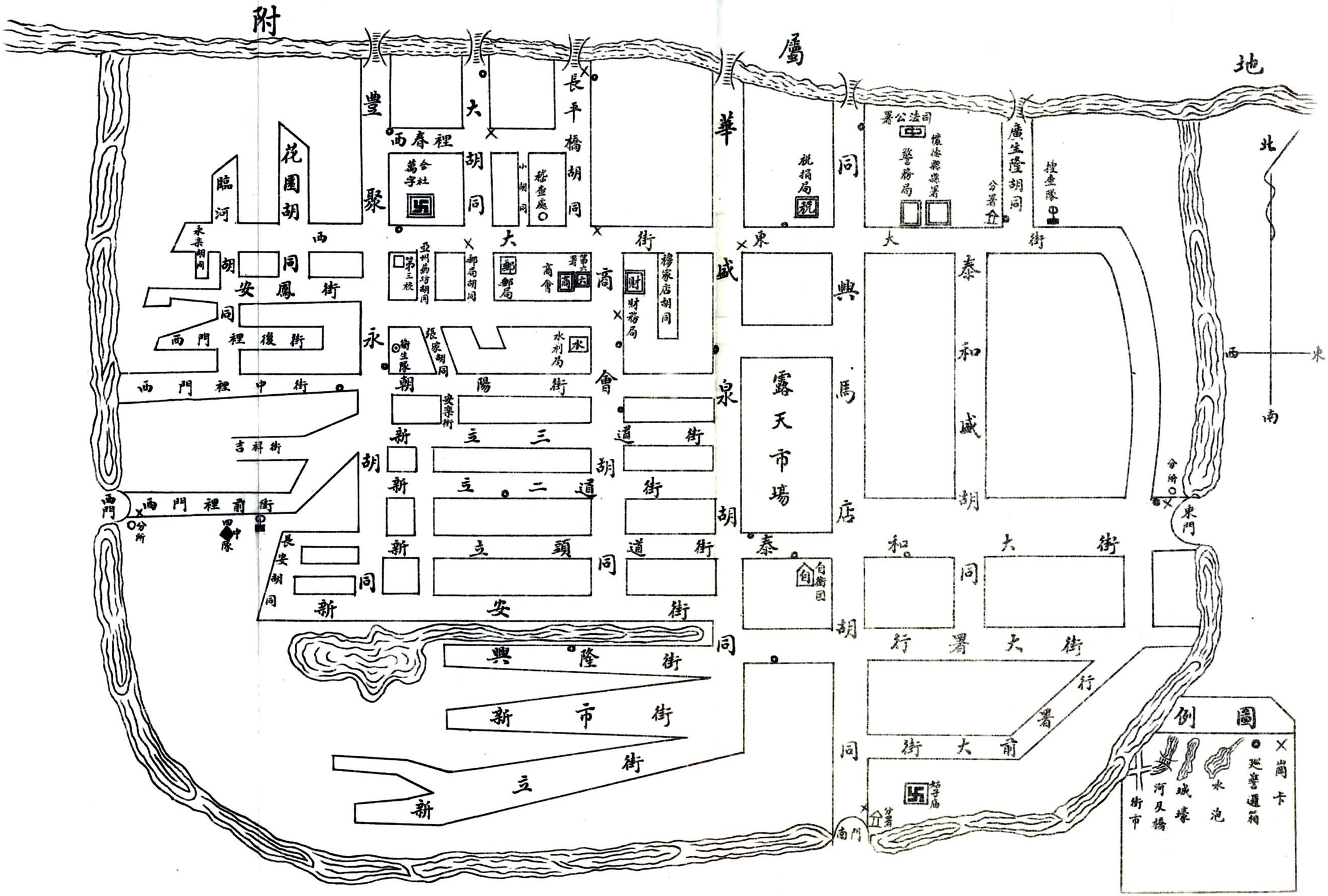

此为试读，需要完整PDF请访问：www.ertongbook.com

懷德城市街平面圖

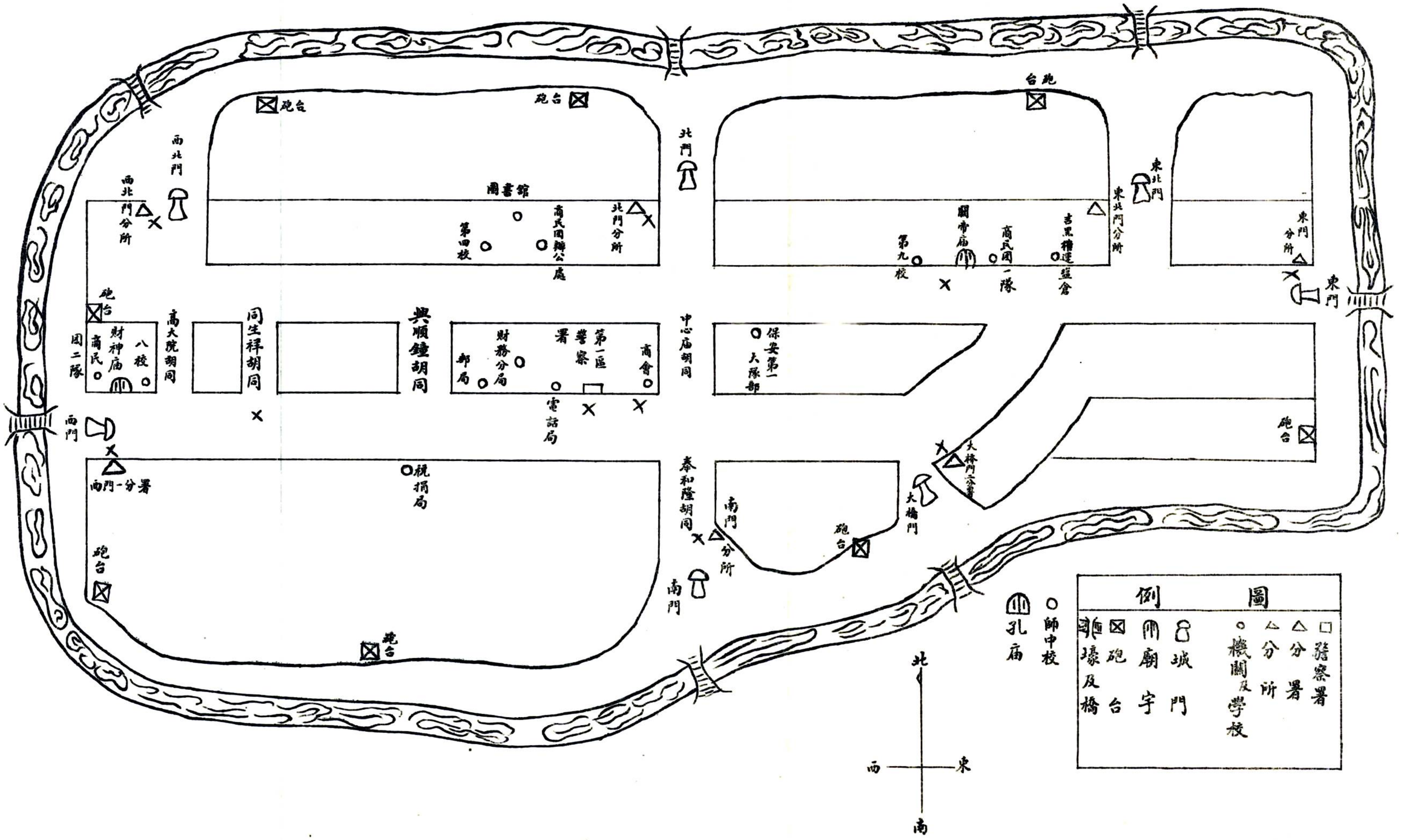
砲台
砲台
砲台
砲台
砲台
砲台
砲台
砲台
砲台
砲台
砲台
砲台
西北門
西北門分所
圖書館
第四校
商民團辦公處
北門分所
北門
關帝廟
第九校
商民團一隊
吉黑糧運鹽倉
東北門分所
東北門
東門分所
東門
八校
財神廟
商民團二隊
高大院胡同
同生祥胡同
興順鐘胡同
財務分局
郵局
第一區警察署
電話局
商會
中心廟胡同
保安第一大隊部
西門
南門一分署
稅捐局
奉和隆胡同
分所
南門
南門
大橋門
大橋門分署
師中校
孔廟
北
西
東
南
圖例
警察署
分署
分所
機關及學校
城門
廟宇
砲台
壕及橋

續修懷德縣志

序

懷德縣志修於民國十八年秋印百部除分發外餘者交圖書館保存以備民衆觀覽法至善也至九一八事變發生所藏縣志統行遺佚計公私所存者只三五部惜哉設不重印縣志從此漸歸烏有矣是以馬前縣長春田提議重修未幾去任及孫縣長潤蒼蒞懷提議續修以應要需而資考鏡乃謬采虛聲以雲章任總纂以各機關領袖任協修以區農會長任採訪爰於大同三年二月一日分責任事極積進行且將原志錯訛者改正遺漏者補充焉至於分類亦略爲變通雖非進化之表獻亦

新京福文盛印書局印

屬生面之別開但昧於統計精確殊難自信疏於蒐集豐嗇每感不均幸賴縣長參事官指導於上各科局長惠助有加又兼各機關各紳耆函電紛馳匡我不逮因之十月有餘稿亦脫手縱時日無多事蹟龐雜庶幾納繁縟於一編供得失之借鏡至若叙次舛謬筆墨荒蕪固知難免邦人君子有以督教之斯更雲章所感禱也夫

康德元年十一月二十五日邑人孫雲章謹識

續修懷德縣志

凡例

一　此次叙述係由十八年以後建國以前各事蹟採訪修纂以期原志之完備爰名之曰續修懷德縣志

一　原志錯謬甚多讀之刺目今統爲修正以便閱者

一　原志疏漏處亦多今悉爲續入俾臻完善

一　原志分類如近三年來無變更者不重述懼複也

一　原志分類所無者謹照東北年鑑依類採入另標門類以清眉目

一　續修門類時感繁簡不均若依類叙次合原續爲一編請俟後之重修者

新京福文盛印書局印

續修懷德縣志職員題名

總監修

懷德縣縣長　孫潤蒼

監修

懷德縣參事官　佐藤虎雄

懷德縣副參事官　河村勝

總纂修

邑人　孫雲章

協修

縣公署總務科科長　趙柏林

新京福文盛印書局印

縣公署警務局局長　馬金凱

縣公署財務局局長　馬文魁

縣公署內務局局長　戴廣元

縣公署教育局局長　張玉成

縣立圖書館館長　趙鍾喬

地方電話局局長　胡作綸

採訪

第一區農會會長　趙翰卿

第二區農會會長　王際三

第三區農會會長　楊敬唐

第四區農會　會長　組述文
第五區農會　會長　宋仙橋
第六區農會　會長　趙祉軒
第七區農會　會長　王澤普
第八區農會　會長　王志瀛

新京福文盛印書局印

續修懷德縣志目錄

第一卷　天時　最高最低溫度　雨量　風力　風向　陰晴　降雪　結冰　結霜期間　日出入晷刻　平均溫度

第二卷　土地人口　耕地等則統計　旱田水田統計　耕地荒地面積　耕地廢地與菜蔬用地面積　全境戶口統計　全境人口職業及識字人數　民國二十年調查戶口之數　縣城居民戶口數目

第三卷　行政　建置沿革　縣署遷移　歷任縣長及委員長參事官副參事官表附歷任法官表　縣政府之組織附縣政府暫行組織條例　公安局附公安局暫行組織條例　財政局見財政門　教育局見教育門　區村沿革附遼寧省暫行村制大綱及村公約章程　九一八事變臨時組織維持地方治安各機關名稱　代行縣政府職權臨時之組織

第四卷　財政　稅捐　田賦　財政局　收支數目

第五卷　教育　教育局　學校　圖書館　縣政府民國十八十九二十年

新京福文盛印書局印