中国机电产品市场年鉴

——高新机电产品专辑

2000

中国机械工业年鉴编辑委员会
机械工业信息研究院产业与市场研究所

需要全本请访问 www.ertongbook.com

ISBN 7-111-08000-9



中国机械工业年鉴系列分册

2000 Yearbook of China Machinery Product Market

中国机电产品市场年鉴

2000

——高新机电产品专辑

中国机械工业年鉴编辑委员会
机械工业信息研究院产业与市场研究所 编

机械工业出版社

时代信息
ageinfo

本书以中国机电产业与产品市场发展的1999年回顾和2000～2001年展望为主线，从宏观、中观和微观三个层次大手笔、全方位地刻画中国机电产业与产品市场的运行态势，突出展示中国高新机电产业与产品市场及技术的发展趋势，揭示机电产业与产品市场发展的特征与运行规律，助您把握市场脉搏。内容包括：综述篇、市场篇、产业篇、高技术篇、背景篇、入世篇、统计篇、政策篇、863计划篇和名录篇共十大篇章。

综述篇：纵论机电市场，把握产业脉搏。

市场篇：重点报道高新机电产品市场发展状况，汇集34种产品市场调研报告：

电子信息产品——半导体分立器件、集成电路、传感器、现场总线、光纤光缆及光无源器件、移动通信设备、计算机、影碟机、信息家电、可编程序控制器、变频器；

先进制造设备——机器人、组合机床、大型及精密模具、数显装置；

工业电器——输变电设备、电力电容器、逆变电焊机、制冷空调、镍氢电池；

环保设备——城市垃圾处理设备、水处理设备、汽车尾气净化器；

交通运输设备——环保汽车、电动摩托车、电动自行车、大中型客车、轿车、轿车自动变速箱、摩托车、电动汽车、燃气汽车；

工程与农业机械——液压挖掘机、轮式装载机、联合收割机、节水灌溉设备。

产业篇：预测高新产业与机电行业发展趋势，展望2000～2001年市场前景。

高技术篇：阐述高技术发展趋势与产业化应用前景。

背景篇：透析宏观经济环境，发掘机电产业商机。

入世篇：评述机电行业入世前景与对策。

统计篇：汇集高新产业与机电市场数据。

政策篇：采撷产业政策，回顾机电市场大事。

863计划篇：专题播报国家863计划成果产业化状况。

名录篇：收登最新机电企业、行业网站、期刊名录。

另辟相关专栏：以丰富的背景材料展示高新机电产品、市场、产业、技术等方面发展状况。

本书资料翔实，统计数据权威，实乃机电产业与市场分析信息集成报告，可供广大机电企业领导、机电行业政府管理部门、投资经销商、证券行业分析师、咨询与市场研究人士等参考。

图书在版编目（CIP）数据

中国机电产品市场年鉴.2000.高新机电产品专辑/中国机械工业年鉴编辑委员会，机械工业信息研究院产业与市场研究所编.－北京：机械工业出版社，2000.9

ISBN 7－111－08000－9

Ⅰ.中… Ⅱ.①机…②中… Ⅲ.①机械工业-工业产品-市场-中国-2000-年鉴②电子工业-工业产品-市场-中国-2000-年鉴 Ⅳ.F764

中国版本图书馆CIP数据核字（2000）第68672号

广告经营许可证：京工商广临字2000167号

责任编辑：何 发 卢燕明 符彩霞 肖吉德

机械工业出版社（北京市百万庄大街22号 邮政编码100037）

机械工业出版社印刷厂印刷·新华书店北京发行所发行

2000年9月第1版第1次印刷

787mm×1092mm 1/16·35.125印张·910千字

定价：125.00元

中国机械工业年鉴编辑委员会

名誉主任委员

邹家华

主 任 委 员

吴晓华　国家机械工业局局长

顾　　问

何光远　全国政协常委

陆燕荪　全国人大财经委员会委员

副主任委员

薛德林　国家机械工业局副局长

王文斌　机械工业信息研究院院长

编 辑 委 员（以下按姓氏笔画排列）

于清笈　国家机械工业局办公室副主任

马敏修　国家有色金属工业局行业管理司副司长

万肇初　公安部消防局原总工程师

戈　成　中国福马林业机械集团有限公司总经理

王天锡　建设部综合财务司副司长

王建生　中国航天机电集团公司办公厅主任

王荣阳　中国航空工业第一集团公司办公厅副主任

王炳南　国家机械工业局办公室主任

王锦连　中国船舶工业集团公司发展计划部主任

卢　环　中国地质装备总公司总经理

史习盐　中国石油物资装备（集团）总公司副总经理

冯丽珍　水利部机械局副局长

左新生　中国船舶重工集团公司规划发展部主任

任才方　国家统计局工业交通统计司司长

孙元勋　国家机械工业局人事司司长

孙腾良　国家石油和化学工业局中国化工装备总公司总经理

江自生　国家电力公司电力机械局总经理

刘传筑　农业部农垦局副局长

刘林宗　中国航天科技集团公司办公厅副主任

吕金枪　中国煤炭机械工业协会理事长

严　龙　国家轻工业局中国轻工机械总公司总经理

杨　桦　国家机械工业局规划发展司司长

杜文华　中国机械进出口（集团）有限公司总裁办公室主任

邱建刚　中国核工业总公司计划与经营开发局副局长

李彦武　交通部公路管理司副司长

金学方　教育部条件装备司副司长

周建平　国家机械工业局行业管理司司长

郑昌泓　中国铁路机车车辆工业总公司副总经理

姚　祥　中国石化集团物资装备公司处长

柳仁德　中国纺织机械器材工业协会常务副理事长

赵和平　中国地震局规划财务司司长

黄英达　国家科学技术部国家科学技术奖励工作办公室主任

傅兰生　机械工业信息研究院原总工程师

廉级三　中国建材技术装备总公司总经理

蔡惟慈　国家机械工业局总工程师

需要全本请访问 www.ertongbook.com

中国机电产品市场年鉴执行委员会

主 任 委 员

李　健　国家科技部高新技术发展及产业化司司长

副主任委员

宋天虎　国家机械工业局科学技术委员会常务副主任

练元坚　国家机械工业局科学技术委员会副主任

王建军　机械工业信息研究院常务副院长

编辑委员

秦　勇　国家科技部高新司863计划联合办公室处长

傅兰生　机械工业信息研究院原总工程师

刘玉兰　国家科技部高新司863计划联合办公室处级调研员

傅　鸥　国家科技部高新司863计划联合办公室副处长

杨志懋　国家科技部高新司863计划联合办公室副教授

李成功　材料学会副理事长

柳卸林　国家科技部中国科技促进发展研究中心副研究员　中国科技创新与战略管理研究中心副主任

苏　竣　清华大学21世纪发展研究院院长助理、副教授

夏卫东　国家科技部火炬中心宣传培训处处长　国家科技风险开发事业中心主任助理

胡周铭　国家机械工业局科学技术委员会副秘书长

黄开亮　原国家机械工业局计划司总工程师、规划审议委员会副秘书长

郭　锐　机械工业信息研究院产业与市场研究所所长

李文辉　机械工业信息研究院产业与市场研究所副所长

陈　斌　大陆希望集团总裁、成都希望森兰变频器制造有限公司总经理（经济学博士）

彭伟民　时代集团公司总裁

高续纯　西北轴承集团有限责任公司董事长

林鹏飞　宁波伏龙同步带有限公司董事长

钱永立　贵阳华德发动机有限公司总经理

李晓朝　机械工业部成都工具研究所所长

杨　阳　交通部上海船舶运输科学研究所所长

国家火炬计划项目

森兰变频器

中国变频技术专家

- 独特的拟超导技术，低速高转矩输出
- 高性能矢量转矩控制
- 转差补偿，AVR自动稳压功能
- IPM、IGBT智能模块，超静音运行
- 内置PID控制及定时换机、开关机控制功能
- 大功率机型超小形体、超轻重量，切实降低用户成本

1.ISO9001国际质量体系认证

2.多项专利专有技术强力支撑，科技领先一步

3.森兰工程师—售后服务尽心尽职

4.度身定做，专业全套设计方案



三相：BT12S系列(0.75-400kW)
BT40S系列(0.75-315kW)
BT40SD系列(0.4-2.2kW)

单相：BT40D系列(0.4-3.7kW)

欢迎业界科研销售精英加盟

森兰®

成都希望森兰变频器制造有限公司

地址：成都西南航空港经济开发区机场路181号

电话：(028)5964751　传真：(028)5965772

（诚征各地经销商）

北京：电话(010)65254582　传真：(010)65254582
(0)13910818994
成都：电话(028) 5564711　传真：(028) 5564332
上海：电话(021)58529170　传真：(021)58212328
广州：电话(020)87555188　传真：(020)87555188
武汉：电话(027)88040905　传真：(027)88040905
宜昌：电话(0717)6770386

杭州：电话(0571)8855325　传真：(0571)8869287
南宁：电话(0771)2622829
东莞：电话(0769)2428775
中山：电话 (0760)2107825
重庆：电话(023)63859556
洛阳：电话(0379)3900348

时代集团
TIME GROUP INC.

时代集团公司创建于1984年，是一家民营高科技企业。

公司自创建以来，始终以“科技立司、产业立司、出口立司”为建司原则，树立“国内一流，世界先进。不求唯一、但求第一”的产品开发目标，以“杰出的高技术产品、令人放心的质量、让您满意的服务”作为开发、生产、销售所遵循的原则。以“自我设计、协同工作、创造卓越”为企业的发展宗旨，走出了一条独特的民营高新技术企业发展之路。成为一个以新技术产品为龙头、以市场为导向、集技工贸为一体的高新技术企业。

近年来，时代集团先后被评为中国高新技术百强企业、中国机械工业优秀企业、优秀的民营科技企业、机械部技术进步示范工程企业、北京市经济百强企业，北京新技术产品开发实验区二十强企业。公司已形成了独具特色的产品结构，在检测仪器、焊接设备、变频器、无功补偿装置等智能化电气设备领域具备了独立研制、开发、生产的能力，建立了自己的开发、生产基地，形成了产品的规模化生产。

1993年时代集团公司获得进出口自营权，时代产品已批量出口美国、英国、德国等四十多个国家和地区。

时代集团不仅重视高技术产品的研制、开发，同时在企业管理上也颇具特色。积极引进、推行质量管理，建立了独具时代企业特色的生产管理体系，1995年通过ISO9001质量管理体系国内外认证，90%以上的产品均列入了认证产品，使企业管理更加规范化、科学化。

公司现有员工约500人，在全国建立了22家全资子公司，负责公司产品的销售及服务，并在美国、欧洲建立了分支机构，更直接、更方便地向用户提供满意的服务。

MC 时代仪器 中国名牌



时代里氏硬度仪
荣获北京名牌产品



超声波测厚仪系列



表面粗糙度仪系列



覆层测厚仪系列



X射线探伤机



光栅数显表



时代测振仪

时代集团
TIME GROUP INC.



WS-400 氩弧／手工两用焊机



ZX7-400，500 手工弧焊机





WSM-200、WSM-400 脉冲氩弧／手工两用焊机





A120-400，500(NB)系列半自动气体保护焊机

时代焊机 中国品牌

以时代精神筑焊新的长城



地址：北京市海淀区上地信息产业基地
开拓路 17 号
邮编：100085
电话：010-62979901/2/3/4/5　84274481/2
传真：010-62980728　62980724

科技 百年创新

20世纪，正泰人缔造中国电气工业的光荣与梦想——

中国驰名商标

21世纪，合作伙伴们创造共同的未来：

正泰®

CHNT®

高低压电器 输配电设备 仪器仪表 建筑电器 汽车电器 通讯电器

正泰（控股）集团总部位于中国柳市工业区，在美国硅谷、巴西、香港、上海浦东等地设有分支机构，营销网络遍及国内及20多个国家和地区，1999年销售额26亿元，员工6000余人。正泰（控股）集团集科研、工业、贸易、信息业为一体，以低、中、高压电器和电气设备为主导产品，是中国最大工业制造商之一。

致力于创造国际电器品牌的正泰（控股）集团，追求最佳的效益、效率、环保与可持续发展的完美结合，推进广泛的国际资金、技术、人才交流与合作。正是基于对境内工业的自信和永远积极向上的精神，正泰人不断进取、超越和完善，赢得了人们越来越多的友好、信赖与支持。

CHNT 正泰集团公司

地址：浙江省乐清市柳市工业区正泰大厦 邮政编码：325604 电话：(0577)2777777 传真：(0577) 2775885

双良集团
SHUANGLIANG GROUP



江苏双良集团有限公司创建于1982年，“八五”期间组建省级企业集团。集团公司下属10个子公司及一个四星级涉外旅游大酒店。集团公司总人数3 200人，其中各类科技人员800多人。

公司主要产品有直燃型冷热水机组，蒸汽型、热水型冷水机组，溴化锂溶液，冷却塔，风机盘管，变风量空调器，环保智能型燃油、燃气锅炉，多层立体汽车停车设备等。主要为航天、电子、冶金、石油、化工、医药、机械、轻纺、宾馆及民用建筑等有关部门提供配套用中央空调系统设备，并为全球市场提供绿色锅炉系列设备和立体停车系列设备。

公司是江苏省文明单位，原机械工业部中央空调定点生产企业，中国机械十大杰出工业企业之一，全国高新技术百强企业之一，全国名优产品售后服务最佳企业。双良为行业制定了溴化锂制冷机的国家标准，同时拥有国家级企业技术中心和中央空调测试中心。企业获得了ISO9001质量体系的中国方圆认证和德国TÜV认证、美国ASME压力容器认证、国家机械安全认证。双良产品被评为中国名牌产品、国家级重点新产品、国家科技精品、科学与和平贡献奖等，“双良”商标被评为江苏省著名商标并获江苏省省级二十大名牌称号。

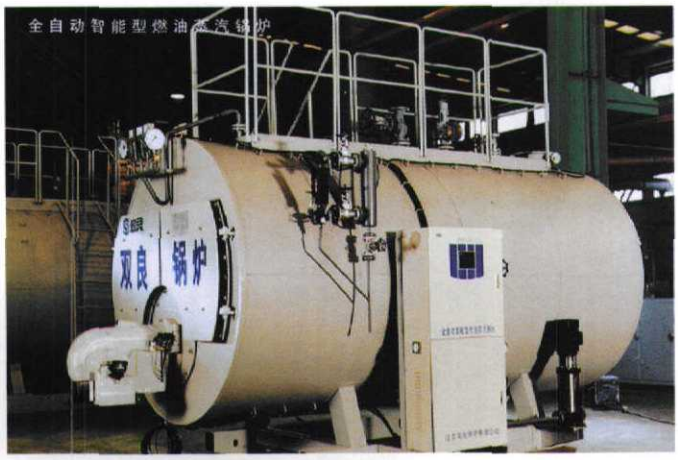

双良集团
SHUANGLIANG GROUP

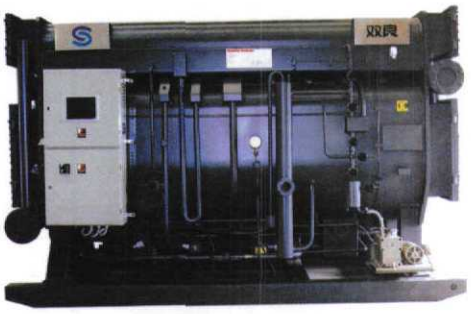

董事长兼总经理：缪双大
地址：江苏省江阴市利港镇　　邮编：214444
电话：(0510) 6631999、6631555
传真：(0510) 6631333

需要全本请访问 www.ertongbook.com

DELIXI
中国·德力西







企业风采

企业荣誉

- 国家大型乡镇企业
- 全国性乡镇企业集团
- 中国最大经营规模乡镇企业之一
- 中国最高利税总额乡镇企业之一
- 全国最大的低压电器出口基地之一
- 全国出口创汇先进乡镇企业
- ISO9001国际质量体系认证企业
- ISO14001国际环境体系认证企业
- 浙江省四星级企业



经营范围

成套设备　低压电器　汽摩配件　仪器仪表　防爆电器
高压电器　母线桥架　电线电缆　照明灯具



中国·德力西集团公司
DELIXI GROUP CORPORATION CHINA
集团总部地址：浙江省乐清市德力西柳市工业园
邮　　编：325604
电　　话：(0577)2773888（总机）
传　　真：(0577)2775559
网址：http://www.delixi.com
E-mail：Delixi@mail.WZPtt.zj.cn

华立集团
HOLLEY GROUP

华立集团是1个产权清晰、运作规范、跨地区、多元化、外向型、高效益的企业集团，在全国拥有16个装备先进、管理一流的生产制造型企业，并有控股上市公司1个（华立控股，代码：0607），股份有限公司3个。产业涉及电工仪表、电子材料、精细化工和房地产开发等领域，总资产逾15亿元，员工4 200人，其中专业技术人员占25%。生产基地分布在杭州、余杭、重庆、广州、北京、沈阳等地，在全国设有26个全资销售分公司。华立集团核心产业电能表的各项主要经济指标自1993年以来一直名列国内同行首位，1999年总产量1 500万台，国内市场占有率达1/3。

华立集团在30年的发展创业过程中，始终以“增进社会福祉、实现人生价值”为企业经营理念，以“共识、共和、共创、共享”为激励员工的企业精神。华立集团将通过技术创新、资本经营、国际化等三大发展战略的实施，努力将华立发展成为一个具有国际竞争能力的跨国公司。



HOLLEY® 华立
电能表系列

- LD68-1 系列单相（长寿命技术）电能表
- DD862 系列单相电能表IA 级管理表I
- DDS28 系列电子式单相电能表
- DDF68 系列单相多费率电能表
- DD862-4M 单相脉冲电能表
- DD862-4F 单相防窃电电能表
- DCX68 电能表集中抄表系统（载波）

地址：杭州市莫干山路78号　邮编：310005　电话：（0571）8836688　传真：（0571）8080838
网址：http://www.china-holley.com　E-Mail:hrd @ china-holley mail.hz.zj.com

MINOLTA

咔博士 Capios 150s

—袖珍轻巧 150mm 4 倍变焦—

成熟魅力 美丽拍档



咔博士 Capios 125s

—袖珍轻巧 125mm 3.3 倍变焦—

成熟魅力 美丽拍档



α-360si

新上市



咔博士 Capios 75

—28–75mm 2.7 倍变焦—



咔博士 Capios 20

—35–70mm 2 倍变焦—

α Sweet S

追寻美好的记忆 定有星座的馈赠



上海美能达光学仪器有限公司

公司（本部工厂地址）：上海市松江区美能达路 368 号
邮编：201600
电话：(021)57741620
传真：(021)57741554
（上海事务所）：上海市南京西路 1535 号上海嘉里中心 10F1007
邮编：200040
电话：(021)52985018
传真：(021)52985337
（北京事务所）：北京市西城区阜城门外大街 2 号万通新世界广场 A 座 1510 室
电话：(010)68500335
传真：(010)68500834



广西柳工机械股份有限公司



柳工新貌





ZL100C 装载机





ZL50D 装载机





WY20-2 液压挖掘机

地址：广西柳州市柳太路1号　邮编：545007
电话：(0772) 3886127、3886549、3886128(销售公司)
传真：(0772) 3886136(销售公司)
网址：http://www.liugong.com.cn　E-mail：lgxs@public.lzptt.gx.cn

厦工机械 XIAGONG MACHINERY

厦门厦工集团有限公司

厦门厦工集团有限公司是大型国有独资集团公司，具有40多年生产工程机械产品的丰富经验，是中国工程机械行业的重点骨干企业。厦工集团公司拥有多家控股、全资、参股企业。其中厦门工程机械股份有限公司是上市公司，是中国第一台轮式装载机、轮式推土机的生产厂家，是国家512家重点企业，并通过国家ISO9001质量体系认证。集团公司拥有进出口业务经营权。



厦门厦工集团有限公司拥有资产总额近19亿元。集团公司主要产品有："厦工牌"ZL15至ZL80系列轮式装载机及其变型产品；TL180轮式推土机；振动式、冲击式、静碾系列压路机及垃圾场压实机械；系列压力机；液压元器件、石材成套加工机械、为电子行业配套的剥线排线及端子压着机械、电工试验器材等。



厦门集团作为一个多元化、国际化的现代企业集团，拥有当代世界先进水平的技术与设备，关键工艺技术水平达到或接近世界先进水平。集团公司以其优质的产品、合理的价格、完善的售后服务和上乘的奉献精神，使其产品畅销国内外。



董事长：卓志平　总经理：王昆东

地址：福建省厦门市禾祥东路11号5层

邮编：361004

电话：（0592）5175317、5170733

传真：（0592）5170770、5170800

网址：http:\\www.xiagonggroup.com

E-mail：xmxggc@public.fj.cn



柳州五菱汽车股份有限公司









柳州微型汽车厂前身为柳州拖拉机厂，直到1982年转产微型汽车，五菱企业才在苦苦探索中找到了适合自己也符合国情的发展之路。

1982年1月，第一辆五菱汽车诞生，到1996年，五菱汽车产销量已达7万多辆，跃居全国微车行业产销第一，并连续几年居全国同行榜首。

工厂具有6条大型现代化冲压生产线、生产能力超过10万个车身的焊装生产线、3 700m的全自动涂装生产线、792m的总装配流水线、72m的整车质量检测线……全面投入高质高效运转；

工厂遍布全国各地的销售网点和100多个特约技术服务站和维修中心陆续建成、销售工作走上全电脑管理和高效作业的轨道；

工厂经过艰苦创业，获得殊荣无数，其中：主导产品获得“中华精品”和“国产精品”称号，企业多年获得广西经济效益百强企业称号，被财政部评为全国财会工作先进集体，被国家经贸委、国家计委等部门评为全国节能先进单位和全国效益型先进企业，被广西区经委评为设备管理特级企业，柳微党委名列广西企业10个基层红旗党组织之首，并被评为全国先进基层党组织……

到2005年，五菱企业将年产30万辆汽车，进而成为更具实力的中国南方微型汽车重要生产基地。

总经理：沈 阳
地址：广西柳州市河西路18号　　邮编：545007
电话：（0772）3718800　　传真：（0772）3718800

需要全本请访问 www.ertongbook.com