2000—2012款汽车

防盗钥匙匹配、遥控器设定、保养灯归零、电脑编程

速查手册

广州瑞佩尔信息科技有限公司○组编
胡欢贵○主编

机械工业出版社
CHINA MACHINE PRESS

2000—2012 款汽车防盗钥匙匹配、遥控器设定、保养灯归零、电脑编程速查手册

广州瑞佩尔信息科技有限公司　组编
胡欢贵　主编

机 械 工 业 出 版 社

本书囊括了2000—2012款汽车主流车型的防盗系统钥匙匹配、遥控器设定、汽车电脑维修编程、保养灯归零、电控系统初始化设定以及各种维修设置数据资料。分亚洲(包括国产自主品牌)、欧洲与美洲三大车系。各种编程与设定都给出了详细的操作步骤及方法，并作了必要的说明，提出了注意事项，对实际维修有非常大的指导作用。

本书是一部非常实用的维修工具书籍，采用图表式编排，查阅方便，车型新颖，内容翔实，适合广大汽车维修技术人员、汽车工程技术及售后服务人员使用，也可以作为高职、中职汽车院校汽车专业师生的参考书籍。

图书在版编目(CIP)数据

2000—2012款汽车防盗钥匙匹配、遥控器设定、保养灯归零、电脑编程速查手册/胡欢贵主编. —北京：机械工业出版社，2013.4

ISBN 978-7-111-41607-4

Ⅰ.①2… Ⅱ.①胡… Ⅲ.①汽车—车辆修理—技术手册 Ⅳ.①U472.4-62

中国版本图书馆CIP数据核字(2013)第035293号

机械工业出版社(北京市百万庄大街22号 邮政编码100037)

策划编辑：徐 巍 责任编辑：徐 巍 孙 鹏

版式设计：霍永明 责任校对：常天培

封面设计：陈 沛 责任印制：乔 宇

北京铭成印刷有限公司印刷

2014年3月第1版第3次印刷

184mm×260mm·18.75印张·463千字

5001—7000册

标准书号：ISBN 978-7-111-41607-4

定价：48.00元

凡购本书，如有缺页、倒页、脱页，由本社发行部调换

电话服务 网络服务

社服务中心：(010)88361066 教材网：http://www.cmpedu.com

销售一部：(010)68326294 机工官网：http://www.cmpbook.com

销售二部：(010)88379649 机工官博：http://weibo.com/cmp1952

读者购书热线：(010)88379203 **封面无防伪标均为盗版**

前言 Preface

目前，电子技术在汽车上的应用日益广泛，电子控制技术在汽车上的应用更使汽车成为高科技的产物。汽车电控技术对汽车维修行业来说，更像是一场划时代的革命。越来越多的汽车电脑采用数据网络总线，具有可编程的特点。汽车电脑软件程序的处理操作，对维修人员技术水平的要求非常高，可以说是汽车维修中的高端技术。

随着汽车电脑应用的不断增多，很多电控单元(ECU)在维修更换或保养操作后都需要进行一些程序设定，如遥控器钥匙的匹配与设定、车窗玻璃的防夹设定、电控单元的编码与设定、怠速的设定、转向角度传感器的设定、制动摩擦片灯的设定、变速器换档点的设定、最高车速限制的设定、电动天窗的设定、动力转向系统的初始化设定、节气门清洗后的设定、轮胎气压监视系统重新设定、刮水器停止位置的设定、指南针设定等。

以上各项编程与设定的方法在不同车型上各有不同，同一车型不同年款的操作方法也不尽相同。本书分亚、欧、美三大车系数十个品牌车型，以图表编排的方式总结了从2000款到2012款主流车型的常见电脑编程与维修设置的操作步骤及方法，并给出了必要说明和注意事项。

本书具有三大特色：一是以图表编排，结合速查指引，查阅非常方便，是实用的维修工具书籍；二是用大量的实物图或示意图表示，更利于实际操作指导；三是车型新颖，内容全面，操作设置项目涉及面广。

早期的车型都可以手动设置编程和进行遥控匹配设定，但随着汽车科技的不断发展，近年来的很多新款车型都需要专用的诊断设备、维修设置工具，如钥匙匹配仪、保养灯归零仪才可以进行设定和编程。有专用工具是其一，但能不能正确有效地使用也是个很重要的问题，本书部分内容结合新款车型使用专用工具的设置操作步骤，给出了详细的方法和注意事项，这些对维修技术人员的工作可操作性都很强。

本书部分车型有年款注明，但相关操作步骤和方法不一定仅适用于该年款的车型，包括同品牌的在本书没能列出来的车型，读者朋友们都可以举一反三，触类旁通地去大胆尝试。

本书由广州瑞佩尔信息科技有限公司组织编写，胡欢贵主编。参加编写的人员还有吴远航、朱如盛、周金洪、刘滨、陈棋、孙丽佳、周方、彭斌、王坤、章军旗、满亚林、彭启凤、李丽娟、徐银泉。在编写过程中，参考了大量国内外相关文献和网络信息资料，在此，谨向这些资料信息的原创者们表示衷心的感谢！

由于涉及资料多，技术新颖，加上编者水平有限，错漏之处在所难免，还请广大读者批评指正，以使本书在再版修订时更为完善。意见反馈邮箱：www@ ruipeier. com.

编　者

速 查 指 引

说明：速查指引表查找内容按防盗、保养、电脑、维修分为四大类。“防盗”主要包括防盗匹配、遥控钥匙设定以及防盗系统维修相关内容；“保养”即保养灯归零设置；“电脑”即汽车电控系统编程设定；“维修”包括各种初始化设定、归零设定及各项常用维修设置。

品牌	车型	防盗	保养	电脑	维修
丰田	皇冠	1-2			3-4
	锐志	4			4-6
	花冠	6-9			
	威驰	6-7、9-11			
	卡罗拉	10-12		12	12-13
	普拉多、霸道	13-14			14
	RAV4	15-17			
	凯美瑞	17-18			18
	汉兰达				18-19
	雅力士	19-20			
	通用	20-21、32-33		33	
	佳美	21-22			
	陆地巡洋舰3400	23			
	陆地巡洋舰4500、4700	23-25			
	普拉多2700	25			
	酷路泽				26
	普瑞维亚/大霸王				26-27
	海狮	27			
	红杉	27	28		
雷克萨斯	LS400				28-29
	IS200	29-30			
	通用	30-33	30-31		33
本田	雅阁	33-34	34		35
	奥德赛	35			
	飞度			36	
	思域	36-37			

品牌	车型	防盗	保养	电脑	维修
本田	CR-V	37-38	38		38
	通用	38-39			
日产	天籁	40-41	41-42	42-43	41
	轩逸	43			43
	骊威	44			
	奇骏	44-45			45-46
	骐达	46-47			47
	颐达	47-48			
	蓝鸟	49			
	阳光	50			
	皮卡	50			
	帕拉丁	50-51			
	途乐	51			
	锐骐	51			
	奥丁	51			
	风度	52			
	贵士		52		52
	通用	53-54		56	55
三菱	帕杰罗 V73	56-57			57
	帕杰罗 V87	57			
	帕杰罗 V33	57-58			
	帕杰罗 V6				58
	帕杰罗速跑	58-59			
	蓝瑟	59			
	欧蓝德	59		60-61	60-61
	菱绅	59-60			
	劲界	61-62			
	翼神	62			
	菱悦 V3	62-63			
	格蓝迪				63
	戈蓝				63-64
	通用			64	

（续）

品牌	车型	防盗	保养	电脑	维修
铃木	雨燕	65-68		65-66	
	天语	66-68			
	奥拓	67			
	羚羊				68
	超级维特拉	68			
	北斗星	69			
	吉姆尼	69			
	通用	69			
马自达	马自达6	70			71
	睿翼	70-71			
	马自达3	70-71			
	马自达2	70-72			
	普力马	72-73			
	福美来	73-74			
	海南马自达3	74			
	海南马自达	74			
	323	75			
	929	75			
	RX8				75
	进口车		75		
斯巴鲁	翼豹	76			
	森林人	76			
	傲虎	76-77			
	力狮	77			
现代	索纳塔	77-79			
	伊兰特	77-79			
	悦动	79-80			
	酷派	80-81			
起亚	K5		81		
	嘉华	81			
	千里马	81-82			
	福瑞迪	82			
	通用	82			
奇瑞	东方之子	82	82		
	风云、旗云	83			
	A5 旗云3		83		
	E5		83		

品牌	车型	防盗	保养	电脑	维修
奇瑞	旗云2		84		
	风云2		84		
	A3		84-85		
	QQ	85-86			
	QQ6		86		
	瑞虎	86-87	87		
	瑞麟 X1	87			
	通用		87		
吉利	自由舰	87-88			
	金刚、金鹰	88、90			
	熊猫	88			
	英伦	88			
	帝豪	89			
	EC7	89			
	EC8	89			
	海景、远景	89			
	SC515	89-90			
	美人豹	90			
	老吉利	90			
比亚迪	F3	90-91			
	F6	91-92			
长城	腾翼 C30	92			
	哈弗 H3	92			
	赛铃、赛酷	93			
	赛影	93			
	迪尔	93			
	精灵	94			
	嘉誉、炫丽、酷熊	94			
	炫丽	94			
	风骏	94			
长安	CM8	94			
	奔奔	94-95			
	奔奔 MINI	95			
	悦翔	95			
	CX30	95			
	志翔	96		96	
	金牛星	96			
	逸动			96-97	
	欧诺	97		97	

（续）

品牌	车型	防盗	保养	电脑	维修
华晨	骏捷	98-99			
	中华	99-100			
	骏捷 FRV	101			
	酷宝	101			
	金杯	101			102
	阁瑞斯				102
其他	双龙主席	102			
	一汽佳宝	102			
	一汽威志	102-103			
	一汽威乐	103-104			
	一汽夏利				104-105
	一汽红旗	105			
	一汽奔腾	105-106			
	奔腾 B70	106			
	奔腾 B50	106			
	解放 J6	106			
	东南车系	107			
	得利卡、富利卡、菱绅				107
	君阁	107			
	东风风行	108			
	东风景逸	108			
	江淮瑞风	108			
	江淮瑞鹰	109			
	江淮同悦	109			
	华泰圣达菲	109			
	五菱宏光	109			
	力帆 620	110			
	海马丘比特	110			
	海马 7	110			
	上汽荣威	111	111-112		
	青年莲花	111			
	名爵	111	111-112		
	江铃陆风	112			
	陆风 X8	112-113			
	江铃宝典	113			
	江铃全顺		113		
	哈飞赛马	113			
	中兴皮卡	114			
	铁将军系列	114			
	天能系列	114			

品牌	车型	防盗	保养	电脑	维修
其他	PLC 系列	114			
	迪宝龙	114			
	雄兵系列	114			
	安吉龙	114			
奔驰	S600				115
	ML 系列				115-116
	S320		116		
	W220				117
	W202			117	
	C200				117-118
	W203、W209		118-119		
	W129、M163		119		
	W220		119		
	W221		120		
	ML350				120-121
	W169、W245		121-122		
	B 系列				122
	R350		122-123		
	R 级车				123
	SLK 系列		124		
	W210		124		
	W211		124-125		126
	CLS 系列		126		
	S350		127		
	S600				127
	CL 系列、S 系列		128		
	S 系列				128
	ML 系列、R 系列		128-129		
	R 系列				129-130
	W210		130		
	ML500		130		
	S320				130-131
	C 级、E 级、CLK 级、CLS 级		131-132		
	通用				133

（续）

品牌	车型	防盗	保养	电脑	维修
宝马	X5、520、530	134			
	E38 系				134-135
	新款 X5	135	136-137		
	E46 系		137		138
	E39 系			138	139
	E60、E61、E65		139-141		
	E65、E66				141
	3 系		142		
	5 系		142-143		
	523i		143		
	E65	144-145			143、145-146
	735		144		
	E66				145-146
	745		146-147		
	华晨宝马	147、151	151		
	华晨 5 系				147-148
	华晨 320				148
	华晨 530		148		
	迷你 R50 R52、R53	148			
	E92、E93				149
	通用	150	150-151		
奥迪	A6L	159-160	160-161	163	160、162
	新 A6L		163-164		164
	A4	164-165	166	166-167	166-167
	A6		168-169	170-172	169
	A8			173	173
	Q7			173-174	
	通用			177-180	174-177
大众	捷达	180			
	捷达 CIF	180			180
	宝来	181-182、193	181	182-184	181
	新宝来	185			
	波罗			185	

品牌	车型	防盗	保养	电脑	维修
大众	帕萨特			185	
	速腾	185、193	186	186-190	
	PQ35 平台			190	
	迈腾	191、193	191	191-192	
	高尔夫 A6	192	192		
	帕萨特 B5	193、203	194	194-196	
	帕萨特 V6				196-197
	帕萨特领驭			195、197-201	
	帕萨特 NMS			201-202	
	帕萨特 B4				203
	桑塔纳 2000	203	203-204		204
	桑塔纳 3000	204-205	205		
	桑塔纳志俊	205-206			
	高尔	206-207			
	朗逸	207	207-208		208
	新波罗	208	208-209		
	新波罗			209-210	209
	途安		211	210-211	
	进口高尔		211		
	新甲壳虫		211-212		
	辉腾			212	214
	途锐	212-213		212-214	
	途观 R36、帕萨特、迈腾		215-216		
	通用	216-217	217	218-228	
保时捷	卡宴	228	228-230		229
	帕纳梅拉		229-230		
	通用	231			
标致雪铁龙	307		231		232-233
	206	233			
	408			233-234	233
	爱丽舍	235			235
	毕加索	235	235		235-236
	C5	236	236		

（续）

品牌	车型	防盗	保养	电脑	维修
标致雪铁龙	凯旋	237			
	C2				237
	世嘉	237	237-238		
	赛纳	238	238		238-239
	XM			239	
	标致	239			
	雪铁龙	239		240	240
捷豹	X300	241			
	SJ	241			
陆虎	揽胜	241-242			
	发现 3			242	
	通用		242		
沃尔沃	S80		243、245、246		
	通用		243-244		
	C70、S40		244		
	S40		244		
	V50		244-245		
	S70		245		
	V40		245-246		
	V70		246		
	XC90		246		
	850		246		
	960		247		
萨博	9-5		247		247
其他	派力奥周末风			248	
	菲亚特		248		248
	雷诺	249	248		248
	斯柯达明锐	249-250		250	
	欧宝	250	250		
	西雅特	251			
别克	君威	252-253	254	253	255
	君越	253			255
	凯越	255-256			
	GL8	257	257	257-258	258
	世纪	258			258

品牌	车型	防盗	保养	电脑	维修
别克	陆尊	259	259-260		
	荣御		260-261		
	林荫大道		260-261		
	G、GL、GLX、GS				261
	昂科雷	261-263		264-265	
	通用	265-266			266
雪佛兰	赛欧	266-267		267	267
	乐驰	267			
	乐风	268			
	乐聘	268-269			
	景程	269			
	科鲁兹	269-270	270		272
	科帕奇	270-272			
	开拓者	272			
	科迈罗			273-274	
凯迪拉克	CTS	276	274-276		
	赛威	276			
	凯雷德		276-277		
	通用	277-278			
福特	蒙迪欧	278-279	280		
	致胜				280
	福克斯	280-281			281-282
	嘉年华	282-283			
	林肯		283、284		
	全顺			283	
	翼虎	283			
	领航员	284			284
	稳达	284			
	野马	285			
克莱斯勒	300C	285-286			286
	大捷龙	286		287	
	旅行者				287
	子弹头			287	
	大切诺基	287	288		288
	吉普 2500	288-289			
	牧马人	289			
其他	悍马 H2、H3		290		
	康明斯		290		

目　录
Contents

前言
速查指引

第一章　亚洲车系 …… 1

一、丰田/雷克萨斯汽车 …… 1
二、本田/讴歌汽车 …… 33
三、日产/英菲尼迪汽车 …… 40
四、三菱汽车 …… 56
五、铃木汽车 …… 65
六、马自达汽车 …… 70
七、斯巴鲁汽车 …… 76
八、现代汽车 …… 77
九、起亚汽车 …… 81
十、奇瑞汽车 …… 82
十一、吉利汽车 …… 87
十二、比亚迪汽车 …… 90
十三、长城汽车 …… 92
十四、长安汽车 …… 94
十五、华晨汽车 …… 98
十六、亚洲其他车系 …… 102

第二章　欧洲车系 …… 115

一、奔驰汽车 …… 115
二、宝马汽车 …… 134
三、奥迪汽车 …… 152
四、大众汽车 …… 180
五、保时捷汽车 …… 228
六、标致雪铁龙 …… 231
七、捷豹汽车 …… 241
八、陆虎汽车 …… 241
九、沃尔沃汽车 …… 243
十、萨博汽车 …… 247
十一、欧洲其他车系 …… 248

第三章　美洲车系 …… 252

一、别克汽车 …… 252
二、雪佛兰汽车 …… 266
三、凯迪拉克汽车 …… 274
四、福特汽车 …… 278
五、克莱斯勒汽车 …… 285
六、道奇汽车 …… 286
七、吉普汽车 …… 287
八、美洲其他车系 …… 290

1 第一章 亚洲车系

一、丰田/雷克萨斯汽车

车　　型	操作项目	操作步骤和方法
第 12 代皇冠	智能钥匙匹配	1. 如果智能卡全部丢失的话，去 4S 站需要同时更换智能钥匙 ECU 控制盒才可以匹配，当然也可以拆下智能控制 ECU 控制盒写初始化数据，然后要用 X100 进行同步匹配 2. 智能钥匙 ECU 在行李箱右侧，拆下智能钥匙 ECU（智能钥匙 ECU 零件编号为：89990-30061　232500-0361），取出线路板，将 S2943 芯片取下，然后用 93C76（93C86 也可以）替换芯片，写入初始化数据，然后焊接回去，芯片如图所示 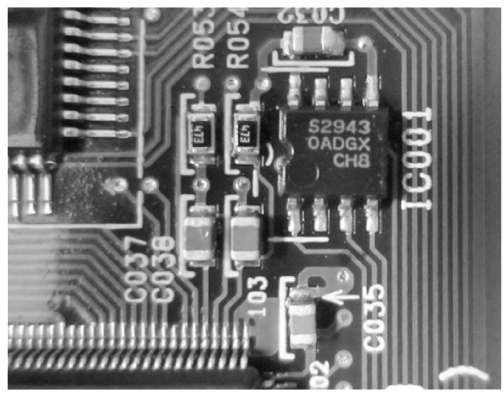 12 代皇冠智能钥匙 ECU 板存储芯片 S2943 3. 初始化数据写入智能钥匙 ECU 后，按相反顺序装回车辆，插入钥匙，按压一键起动按钮，打开点火开关 ON(直至起动按钮上的黄色指示灯亮起)，如图所示  新皇冠一键起动按钮

（续）

车　　型	操作项目	操作步骤和方法
第 12 代皇冠	智能钥匙匹配	4. 操作钥匙匹配仪，进入丰田车系“12 代皇冠智能卡”智能卡同步选项 5. 智能卡钥匙放在车内，不要移动，按压钥匙匹配仪确认键，同步开始，仪表板左下方防盗灯（SECURITY）会由熄灭状态变为常亮状态，亮起约 10 ~ 20s 后自动熄灭，匹配完成。防盗灯位置如图所示  新皇冠防盗灯（SECURITY）位置 6. 智能卡匹配完成后，需要匹配遥控器，进入“智能卡增加”功能，按仪器提示操作进行 **注意**：第 12 代皇冠智能卡有主副卡之分，主卡才具备智能功能，副卡是没有智能起动功能的，只具备遥控和起动功能。主卡卡身和按钮中间区域全部是黑色，副卡卡身是黑色，中间区域是灰色。如果匹配 2 把主智能钥匙的话，匹配其中 1 把时，需要把另外 1 把钥匙置于车位至少 1m 外的地方，否则会造成干扰，产生不能匹配的问题 **说明**：第 12 代皇冠智能控制可以用一个开关控制开启和关闭，开关在转向盘下护板下面，KEY 即为智能切断开关，旁边的 SET 开关为胎压复位开关，如图所示  新皇冠智能起动系统切断开关

（续）

车　　型	操作项目	操作步骤和方法
2004 款起新皇冠	前排乘员安全带警告音的解除设定	1. 打开点火开关到“ON”位(不起动发动机)，按仪表上的 ODO/TRIP 按钮，直到显示 ODO 里程数，然后关闭点火开关到 OFF 状态 2. 按住 ODO/TRIP 按钮不放，如图所示，同时打开点火开关到“ON”位，等待 10s 以上，然后扣上驾驶人安全带，此时仪表上的 ODO 里程数将显示“B-ON”（注意在此期间不能松开 ODO/TRIP 按钮!） 3. 松开 ODO/TRIP 按钮，“B-ON”显示就会变为“B-OFF”，关闭点火开关，结束设定 4. 若想重新恢复警告设置，可重复以上步骤，只是显示顺序从“B-OFF”到“B-ON”  皇冠车型 ODO/TRIP 按钮位置
	前照灯初始化设置	更换悬架和前照灯方向控制 ECU，拆装或更换高度传感器后必须进行前照灯初始化操作 检查警告灯步骤： 1. 打开点火开关，检查警告灯是否点亮(灯泡检查功能)。正常，警告灯点亮 3s；警告灯不点亮或点亮超过 3s，则需对其进行检查和修理 2. 如果更换新前照灯方向控制 ECU，或存储在前照灯方向控制 ECU 中的初始化数据出现故障，则警告灯将重复出现下列模式：警告灯将以 2Hz 的频率闪烁，然后中断 1s 前照灯的初始化方法： 1. 用一根电线跨接 DLC3 的端子 4(CG)和 8(LVL)，如图所示 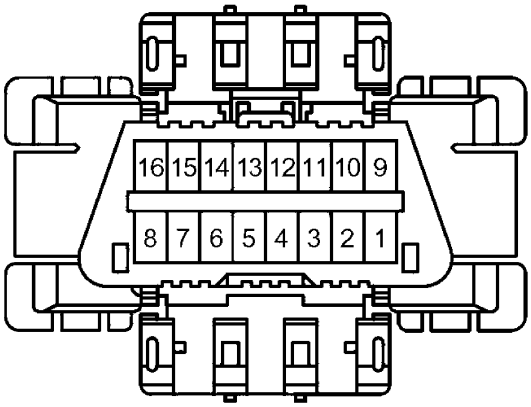 丰田皇冠 DLC3 诊断接口

（续）

车　　型	操作项目	操作步骤和方法
2004 款起新皇冠	前照灯初始化设置	2. 通过旋转前照灯变光开关，使前照灯 20s 内闪烁 3 次，使前照灯以约 1s 的时间间隔闪烁 3. 结果：正常状态警告灯以 0.5s 的间隔频率闪烁 3 次后熄灭；初始化端子电路出现故障时，警告灯不闪烁或持续闪烁
2005 款起锐志	遥控匹配	1. 打开驾驶人侧车门，拔出钥匙 2. 在 5s 内插入并拔出钥匙 2 次 3. 在 40s 内关闭并打开驾驶人侧车门 2 次 4. 插入钥匙并拔出 5. 40s 内关闭并打开驾驶人侧车门 2 次 6. 插入钥匙 7. 关闭所有车门 8. 以 1s 的间隔转动点火钥匙，从点火开关“LOCK”位置转到“ON”来选择设定模式： 1）LOCK-ON 1 次，添加模式 2）LOCK-ON 2 次，改写模式 3）LOCK-ON 3 次，确认模式 4）LOCK-ON 5 次，禁止模式 9. 取出钥匙 10. 在 40s 内同时按下 LOCK 键和 UNLOCK 键，5s 后放开 11. 重复步骤 10 12. 如果设定成功，中控锁上和开启一次；不成功则中控开启锁上 2 次 13. 打开驾驶人侧车门，完成设定。锐志遥控器如所示 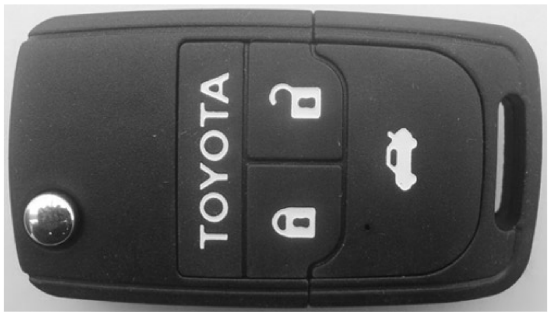 锐志遥控器
	自动前照灯光束水平控制系统初始化	更换 ECU 之后，或维修更换前照灯系统部件之后都需要进行初始化 1. 打开点火开关到 ON 2. 用试灯连接 DLC3 端子 4(CG)和 8(LVL) 3. 连接试灯后 20s 内，推灯光控制开关变光 3 次 4. “AFS OFF”指示灯闪烁 3 次然后熄灭
	电动窗设定	方法一： 重置(初始化)电动车窗升降器电动机

（续）

车　型	操作项目	操作步骤和方法
2005 款起锐志	电动窗设定	1. 点火开关打开(IG) 2. 按下电动车窗开关，将电动车窗半开 3. 完全拔起开关，直至电动车窗完全关闭，在电动车窗完全关闭后持续握住开关约 1s 4. 检查 AUTO UP/DOWN 功能是否正常，如果 AUTO UP/DOWN 功能正常，这时便已完成重置工作，如果不正常，执行以下步骤： 1）断开蓄电池负极端子 10s 2）连接蓄电池端子 3）点火开关打开(IG) 4）按下电动车窗开关，将电动窗半开 5）如果 AUTO UP/DOWN 功能正常，这时便已完成重置工作。如果不正常，执行下述步骤 6）点火开关打开(IG) 7）按下电动车窗开关，将电动窗半开 8）完全拔起开关直至电动车窗完全关闭，在电动车窗完全关闭后持续握住开关约 12s 9）检查 AUTO UP/DOWN 功能是否正常 方法二：初始设定把 3 个控制不了的玻璃窗放下一半，升到顶后按住开关 1s 不放即可
	滑动天窗初始化	断电或更换 ECU 之后需要初始化。推动控制开关 TILT UP 直到天窗完成四个过程：升起、落下、全开、全关位置
	电动车窗系统初始化	断电或更换 ECU 之后需要初始化： 1. 从半开位置将开关拨到自动升起位置使车窗全关 2. 保持自动升起位置 1s 以上 3. 需要初始化每个车门
	倒车导向监视系统初始化	更换系统 ECU、安装转向角传感器、断电之后需要初始化操作： 1. 在尽可能平直的路面上行驶 5min 以上 2. 将转向盘分别打到左右极限位置 3. 在多功能显示器诊断菜单中按下“转向中间位置记忆”
	安全带蜂鸣器 ON/OFF 设定	1. 将点火开关置于 ON(IG)位置 2. 按下 ODO/RIP 开关直至里程表出现“B-ON”或“B-OFF”。开关位置如图所示 3. 关闭点火开关 4. 将点火开关置于 ON(IG)位置 5. 坐在驾驶人位(或前排乘员侧)上并系上安全带，立即(在 6s 内)按下 ODO/TRIP 开关并保持 10s 以上 6. 检查并确认里程表显示“B-ON”或“B-OFF” 7. 按下 ODO/TRIP 开关使显示变为“B-OFF” 8. 关闭点火开关，检查并确认蜂鸣器没有鸣响，完成设定

（续）

车　型	操作项目	操作步骤和方法
2005 款起锐志	安全带蜂鸣器 ON/OFF 设定	 2005 款起锐志仪表 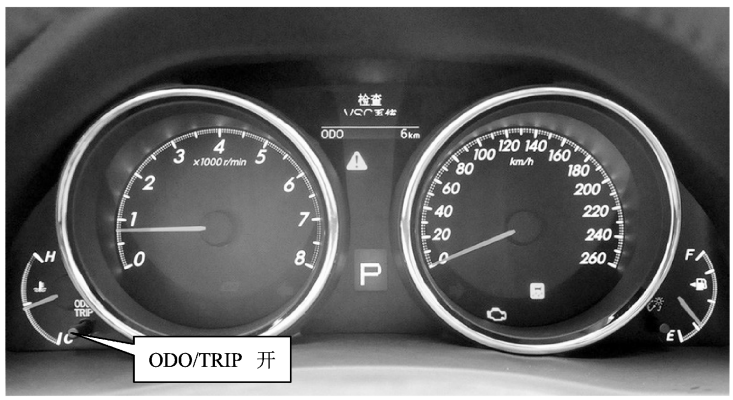 2010 款起新锐志仪表
花冠、威驰	遥控器设定	1. 如果更换了遥控器或者 TVSS(丰田车辆防盗系统)ECU，就要登记识别码 2. 登记识别码： 1）在汽车处于非警戒状态时，进行以下工作： ① 打开驾驶人侧车门，把钥匙插入点火开关钥匙孔 ② 在 10s 内把点火开关从“ON”转到“OFF”5 次，点火开关如图所示 ③ 使安全指示器 LED 亮 2）安全指示器 LED 亮时，在步骤①以后，于 16s 内按压任意遥控器的开关一次，这样会使 LED 熄灭。再次按压同样的开关一次会使 LED 闪烁一次，然后保持常亮，遥控器识别码的登记就完成了。威驰遥控器如图所示  丰田威驰遥控器 3）为了登记其他的遥控器(识别码)，在先前的登记工作完成后 16s 内重