世界悬疑与文明大探索

奇异部落大探索

李津　主编

金城出版社

需要全本请访问 www.ertongb

图书在版编目(CIP)数据

奇异部落大探索/李津等主编. -北京:金城出版社,2004

(世界悬疑与文明大探索)

ISBN 7-80084-643-1

Ⅰ.奇… Ⅱ.李… Ⅲ.部落-民族文化-世界-普及读物 Ⅳ.K18-49

中国版本图书馆 CIP 数据核字(2004)第 114021 号

金城出版社出版发行

(北京市朝阳区和平街 11 区 37 号楼 100013)

北京飞达印刷有限责任公司

880×1230 毫米 1/64 40.5 印张 1000 千字

2005 年 1 月第 1 版 2005 年 1 月第 1 次印刷

印数 1-8000 册

ISBN 7-80084-643-1/K·41

(全八册)总定价:80.00 元

现代化的倮人

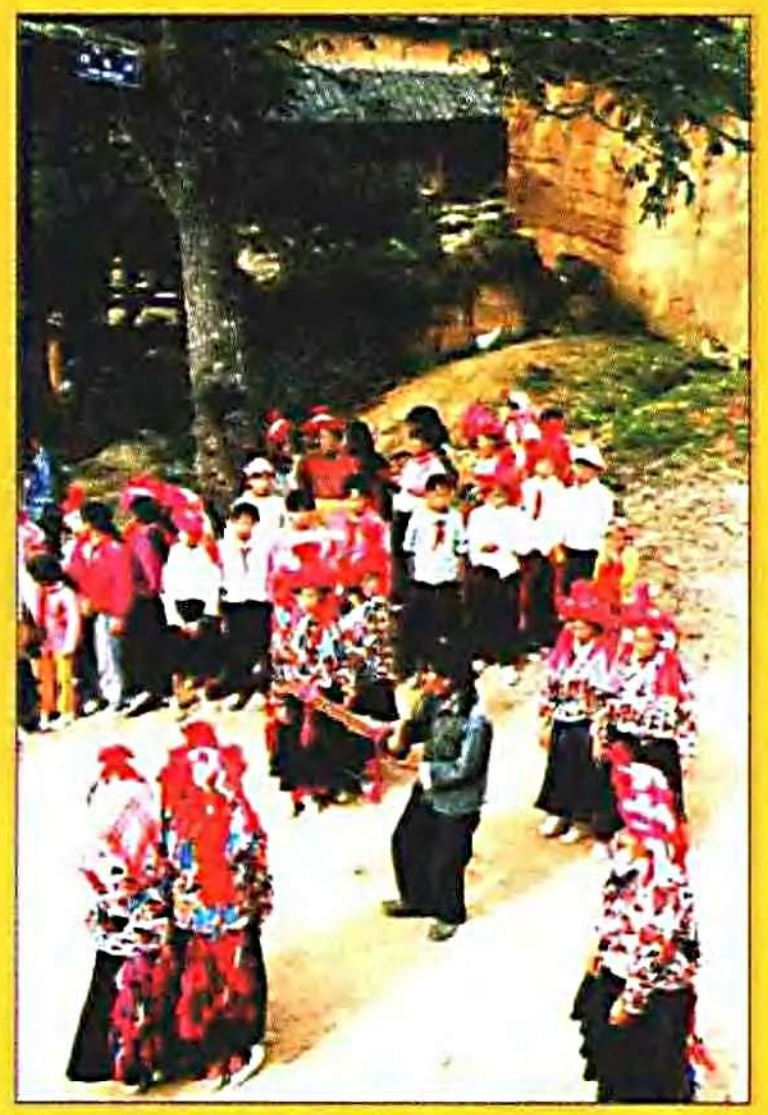



霍屯督人尚武好斗，他们对战争并不惧怕，也不陌生，部落之间的战斗经常出现

潇洒的土著人



尼日利亚东北部的伊博族

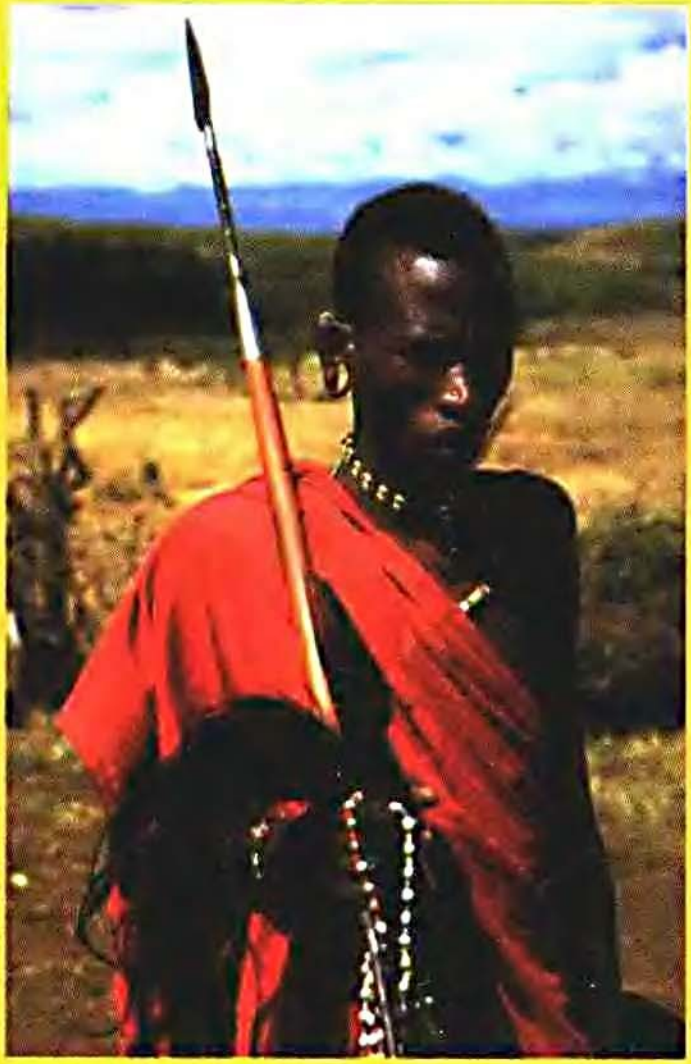



正在跳舞的土著部落



吉卜赛妇女

需要全本请访问 www.ertongbook.com

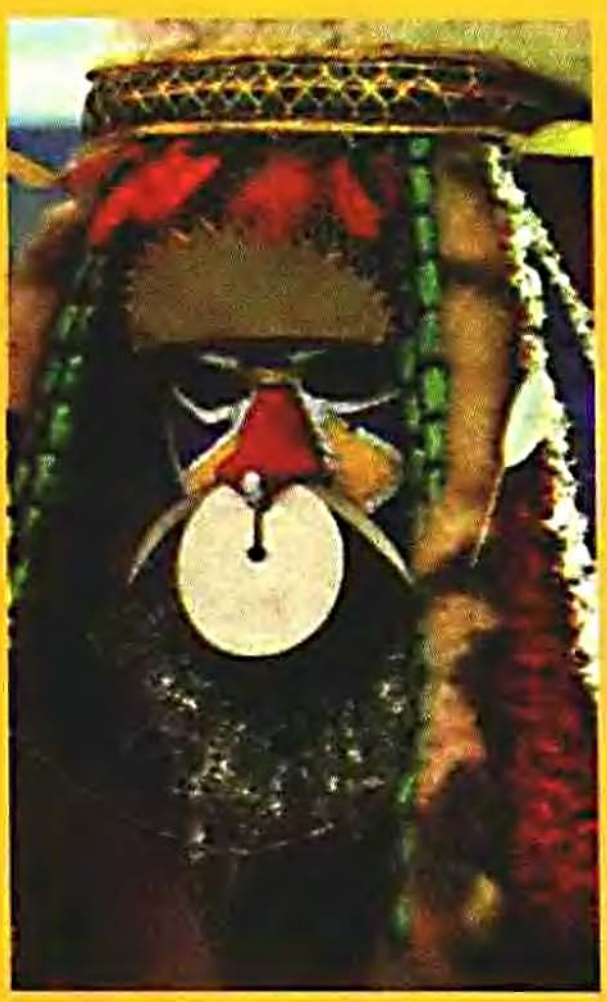

蒙杜古马人

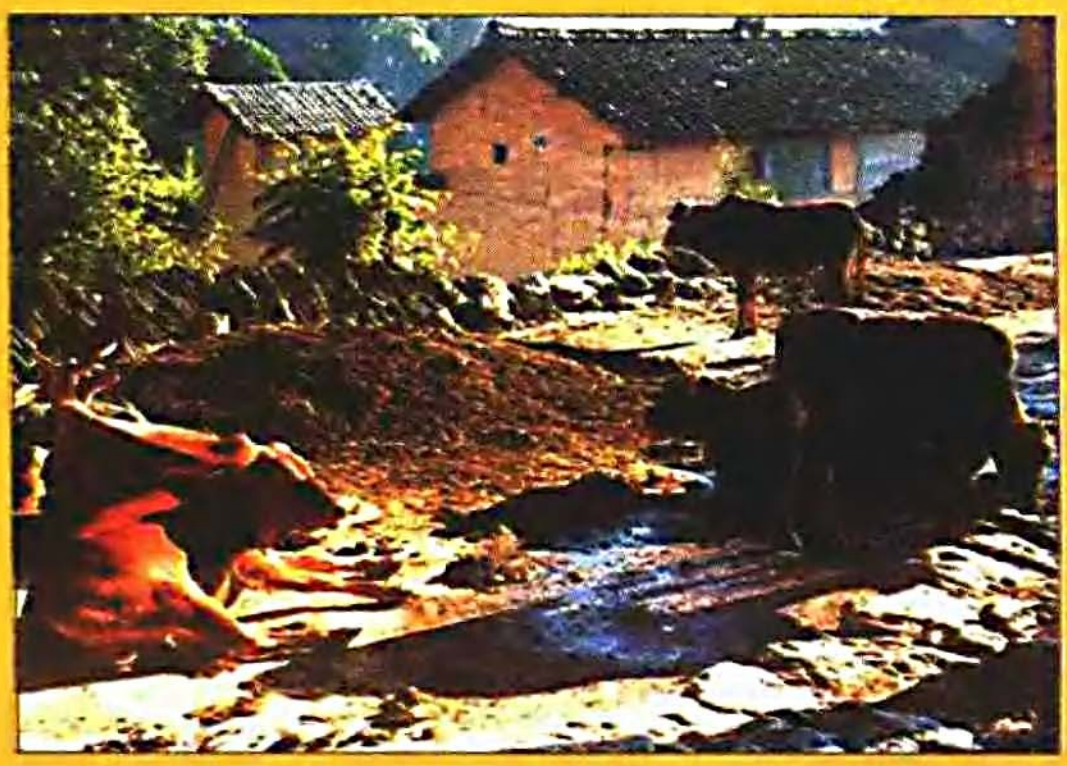

傈寨风光

毛利人充满宗教气氛的葬礼

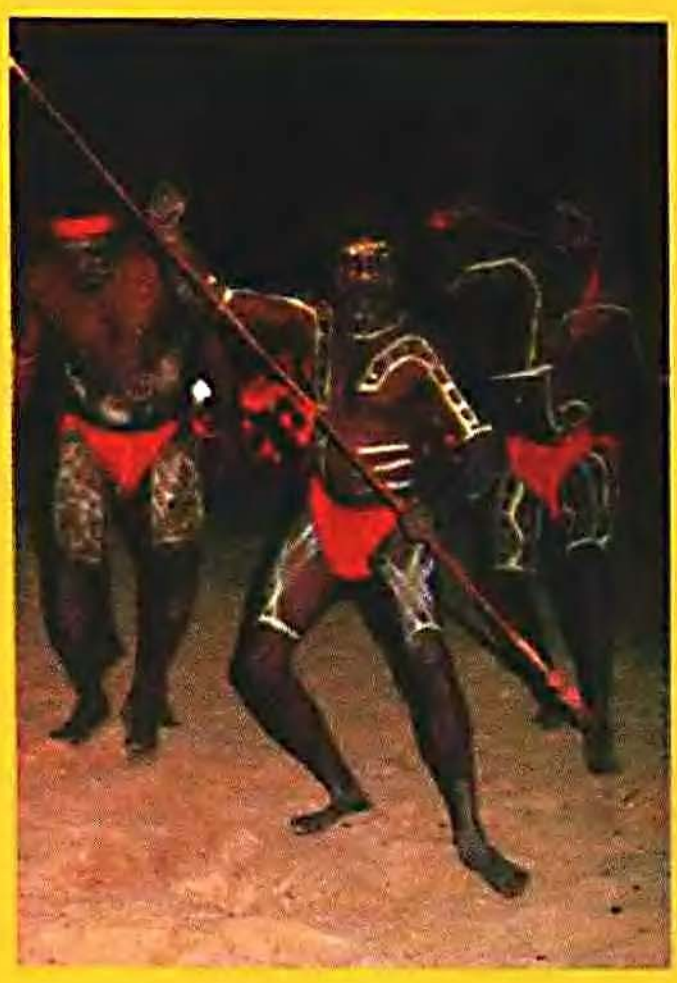



新几内亚的美丽海岸



赤身裸体的Dani族人

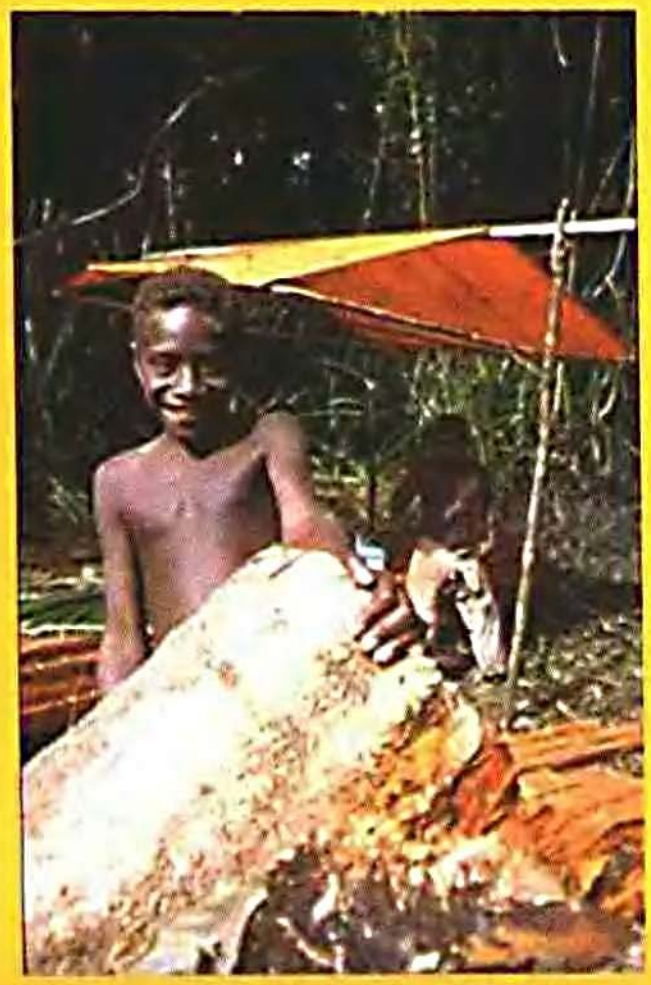

新几内亚小孩



好斗的雅利人

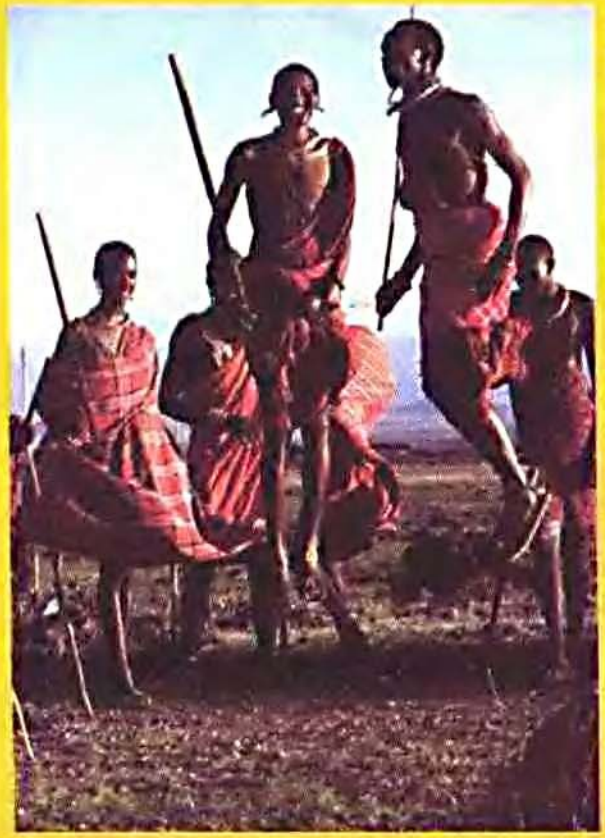

独特的非洲结婚舞



酷爱音乐的傈人



印第安部落酋长

前言

从远古到今天，从浩瀚宇宙到无垠海底，地球上的一切事物，宇宙间的一切现象都存在着种种谜团。人类自诞生之日起，就不断地探索着这些谜团。

随着科学的不断发展和人类永无止境的探索，许多谜团得到了合理的科学的解释，但随着人类的触角向地球各个角落并向遥远的宇宙延伸，许多奇怪的事物和神秘的现象接二连三地被人类发现，又向我们提出了新的挑战，它指引着科学前进的道路，指引着人类去进一步揭示大自然深层的奥秘。爱因斯坦说："我们所经历的最美妙的事情就是神秘。它是人的主要情感，是真正的艺术和科学的起源。因为如果不再感到奇怪，不再表示惊讶，那就和死了一样，和一只掐灭的蜡烛没有不同。"的确，如果我们不去探索未来的谜团，又怎能有人类的科学与文明呢？

需要全本请访问 www.ertongb

本编辑部于去年8月和今年5月在中国盲文出版社分别出版了《世界未解之谜全记录》一、二，并且一经面市就受到了广大读者的欢迎和喜爱。在此基础上，我们又特编撰了这套《世界悬疑与文明大探索》丛书，这套丛书根据现代科学的最新进展，以人类自身为中心，全方位多角度地对与我们生活密切相关的事物的内在进行了探索与分析。

丛书包括八本，每本都有一个独立的主题，可单独成册。

浩瀚宇宙奥妙无穷，每一样事物从无到有的过程都是一项伟大而奇特的工程。《惊世发明大探索》记录了物理、医药、生活、交通、天地、化学和武器等诸多领域的惊世发明，这些人类思想和智慧的结晶，相信会让读者开阔视野、增长见识。

《昆虫帝国大探索》更是妙趣横生、无奇不有。本书从多个角度描述了昆虫帝国的多姿多彩，比如奇特罕见的各种昆虫、昆虫之间的种种奇特现象以及昆虫带给人类的启示，都在这里进行了详细的阐述。

奇特的部落风俗、骇人的食人族、另类的玄秘部落相信一定能够让读者大开眼界。在《奇异部落大探

索》这本书中，所有的扑朔迷离和匪夷所思都能够得到想要的答案。

《世界考古大探索》则全方位多角度地向读者展示了亚洲、非洲、欧洲、美洲的考古发现。读者可以看到考古学者们众多惊世的发现。

科学永无止境，但许多的神秘现象仍然无从解释。《神秘奇闻大探索》将带您遨游神秘的大自然，探索生命奥秘和未知力量，享受那份神秘的奥妙。

军事科技突飞猛进，相信未来的战争将更多的是没有硝烟的战争，拒绝流血。《未来战争大探索》就系统详尽地介绍了未来战争的趋势、特点，未来的部队和作战武器、作战方式及战略战术。

中国是享誉世界的文明古国，有许多令世界叹为观止的文化遗产瑰宝。《中国世界遗产大探索》就将带你走进一个美妙绝伦的世界。在这里，你将纵情遨游皇家园林、历史名迹、古代名城、自然景观和石窟艺术。

《中外悬案大探索》中收录了诸多悬而未解的奇案，囊括古今中外。

本套丛书辐射的领域更为广阔，涵盖了世界诸多神奇现象和谜团，我们将同类现象归类分析，有利

于读者从总体上了解神秘的自然界，激发读者对探究大千世界的兴趣，唤起人们挑战实际谜团的勇气，改造我们的世界，使我们生存的世界更加美好。

在此书编写的过程中，参考了有关专家、学者的研究成果与相关资料，在这里一并向他们表示衷心的感谢！但由于时间仓促，我们未能与几位少数的作者取得联系，希望这些作者能尽快与我们联系，以便我们向您支付稿酬。

编者

2004 年 12 月

目 录

一 奇异部落大探索 …… (1)

侏儒部落之谜 …… (3)
阿联酋的斗牛和赛驼 …… (6)
开罗的开斋炮 …… (10)
莫奇印第安人习俗之谜 …… (13)
求爱舞、结婚舞、选妃舞、思夫舞之谜 …… (19)
奇特"着装"的巴布亚部落 …… (22)
裸体的雅马拉比底人 …… (25)
胡利部族的奇特风俗 …… (28)
奇特的挪威风俗 …… (31)
爱你就咬你的奇特风俗之谜 …… (33)
多姿多彩的民俗风情 …… (34)
印度洋"黑色土著"部落 …… (42)

俳湾人敬百步蛇 …… (45)
殉情之都之谜 …… (49)
没有丈夫就没有衣服穿之谜 …… (58)
奇特的彼拉鱼祭礼之谜 …… (59)
神圣"血祭"的阿内特人 …… (61)

二 食人部落大探索 …… (63)

食人部落人吃人 …… (65)
食人部落的社会分析 …… (68)
食人岛之谜 …… (74)
箭射飞机的食人部落 …… (81)
以人肉代替牛羊肉的刚果食人部落 …… (83)
"吃人活魔"第格族人部落 …… (87)
伴着"食人舞"吃人的夸库特耳人 …… (89)
西印度群岛的吃人族 …… (107)
神秘的吃人宴会 …… (109)
吃人的海岸之谜 …… (115)
吞食本族人的努费塔村人 …… (119)
弗雷食人部落 …… (120)

骇人的毛利人 …… (128)
蚩尤吃不吃人之谜 …… (135)
食人美女紫孜妮楂 …… (141)
骇人听闻的倮人 …… (147)
崇尚食人肉的科罗威人 …… (159)
尼安德特人吃人之谜 …… (160)
吃皮靴的斐济食人部落 …… (167)
征服食人部落大探索 …… (171)

三 另类部落大探索 …… (173)

恐龙人部落之谜 …… (175)
晰蝎人之谜 …… (177)
图皮人、鸵鸟人、顺风耳人之谜 …… (178)
蓝色人部落之谜 …… (180)
男人、女人部落之谜 …… (184)
盲人部落之谜 …… (186)
哑巴部落之谜 …… (187)
裸体部落之谜 …… (188)
懒人部落之谜 …… (189)

需要全本请访问 www.ertongb