中国收藏鉴赏丛书

Chinese Art Collectors Companion Series

中国瓷器图鉴

【水盂类】

余继明 编著

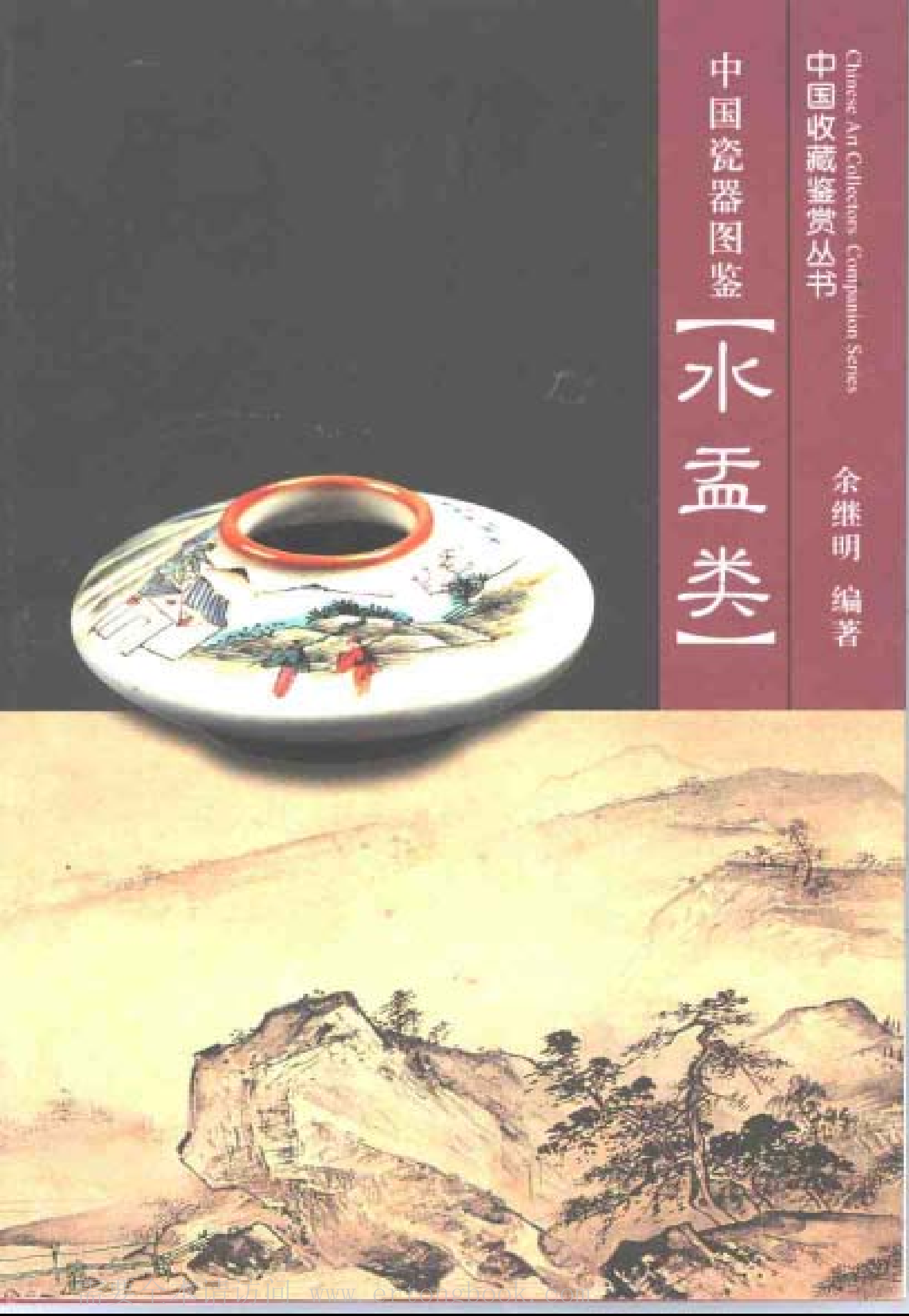

此为试读，需要完整PDF请访问：www.ertongbook.com

ISBN 7-308-03290-6
9 787308 032902 >

ISBN 7-308-03290-6/K·089
定价：30.00 元

中国收藏鉴赏丛书

中国瓷器图鉴

【水盂类】

余继明 编著

An Illustrated Handook of
Chinese Porcain



浙江大学出版社

图书在版编目(CIP)数据

中国瓷器图鉴·水盂类／余继明编著．－杭州：浙江大学出版社，2003.6
（中国收藏鉴赏丛书）
ISBN 7-308-03290-6

Ⅰ.中… Ⅱ.余… Ⅲ.瓷器（考古）·中国 古代 图录 Ⅳ.K876.32

中国版本图书馆CIP数据核字（2003）第023566号

中国收藏鉴赏丛书

中国瓷器图鉴——水盂类

余继明 编著

出版发行 浙江大学出版社
（杭州浙大路38号 邮政编码：310027）
（E-mail:zupress@mail.hz.zj.cn）
（网址：http://www.zjupress.com）
责任编辑 李玲如
美术编辑 张 磊
印 刷 杭州市长命印刷厂
经 销 浙江省新华书店
制 版 杭州美虹电脑设计有限公司
开 本 889mm × 1194mm 1/32
印 张 3.25
版 印 次 2003年6月第1版第1次印刷
书 号 ISBN 7-308-03290-6/K·089
定 价 30.00元

彩绘水盂与水洗盛于清代至民国年间，用于盛水、洗笔，通常为帝画家及文人雅士之用。

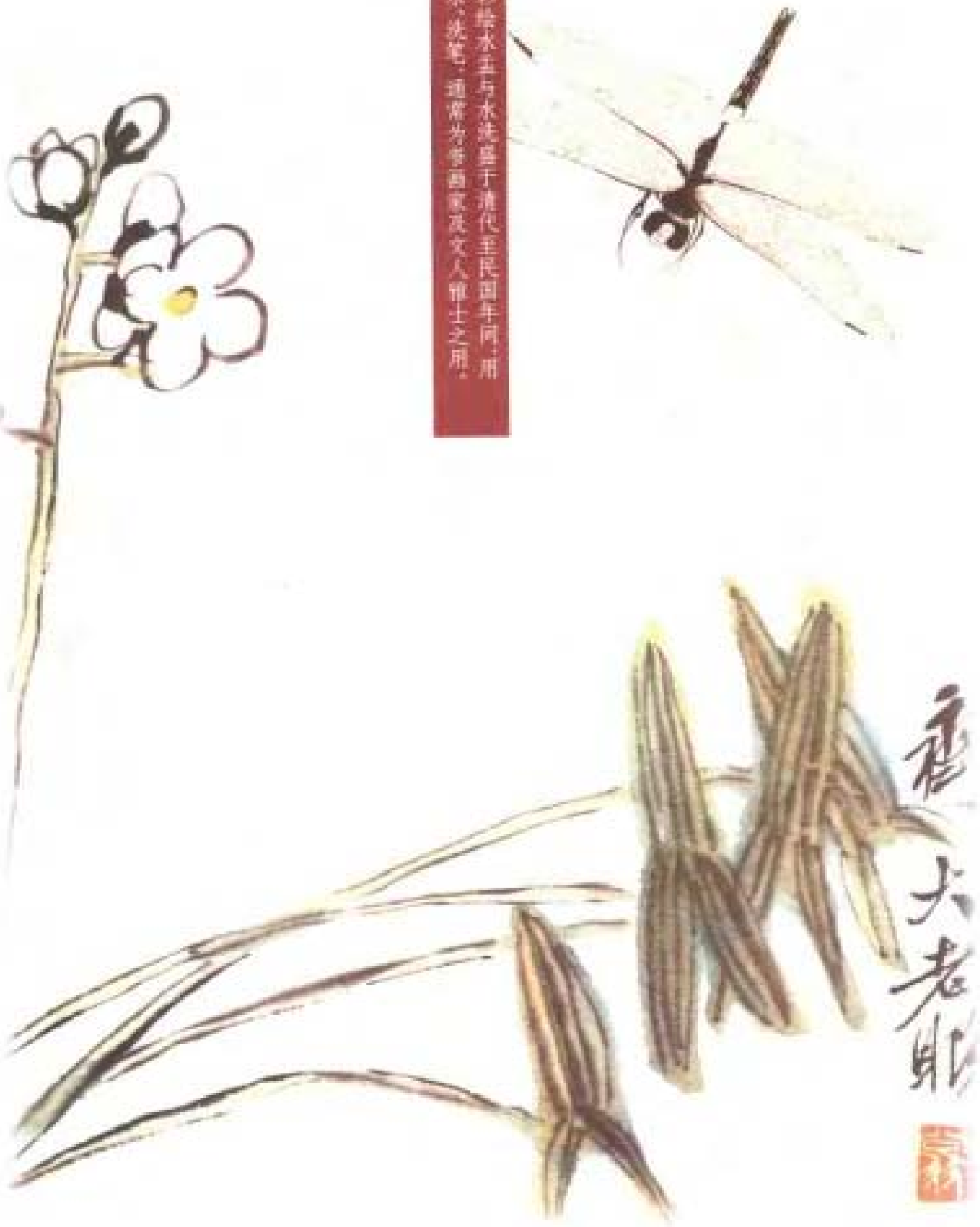

需要全本请访问 www.ertongbook.com

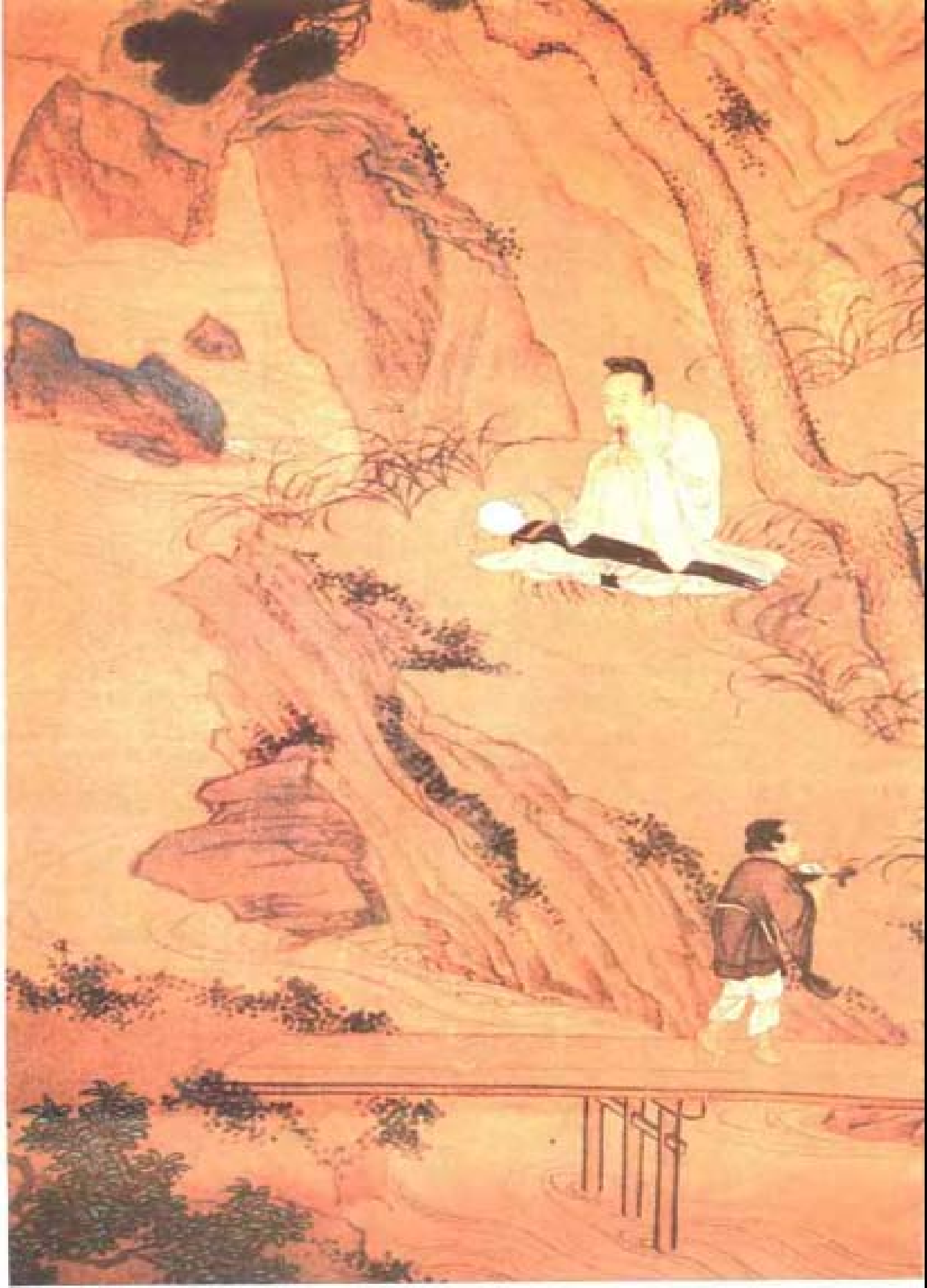

前言

中国的古瓷器，不仅具有实用的价值，而且具有高超的工艺和极高的艺术水平，在造型、绘画和色彩诸多方面体现了中华民族的审美取向，蕴含着深远的美学意义，因而在人类文化发展史中占有一席之地。因其如此，古今中外中国古瓷器的收藏者和爱好者难计其数，更有其痴迷者的奇闻逸事流传于世，成为收藏爱好者的美谈，这也越发增强了收藏者的热情，致使古瓷器收藏爱好者队伍不断壮大；也由于古瓷器不能再生，存世数量有限，难怪精品瓷器一旦落入收藏者之手，即“石落井底”。从投资角度看，古瓷器的升值潜力难以估计。

因古瓷器的种类繁多，收不胜收，如进行专题性收集，则能达到事半功倍的效果。瓷质水盂与水洗盛于清代至民国年间，作为文房器物，用于盛水，通常为文人雅士之用。为迎合文人雅士的情趣，水盂与水洗往往集书画、书法、诗文于一体，故具有文化艺术收藏的价值，历来受到专题收藏者的重视。水盂、水洗在民间流传也较广，收藏爱好者可遇也可求。收藏者可由浅入深，循序渐进，达到有主题或有步骤的收集，这并不难做到，而面对实物，往往真伪难辨，难免不知所措。针对收藏者的这种为难情况，编者将多年收集的水盂与水洗编写成书，供读者参阅和了解实物的年代和风格特征，以作真伪鉴别参考之用。

本书分别收录不同时期流传于民间的水盂与水洗，并按不同的器型和纹饰，如，常见的青花、单色釉、粉彩、浅绛彩、水墨彩绘等作简要的介绍以利读者加以辨识。其典型纹饰有山水、人物、花鸟和动物等，供读者在收集、鉴别时参考。这里特别需要说明的是书中的实物图片均属首次刊登，所列的参考价，仅供收集者参考，并非目前市场定价。

马爱娟、沈蔚、余娴、钱程、余继林等人参加了资料的整理工作，在此表示感谢。限于编著者的水平，书中难免有疏漏之处，敬请读者批评指正，不胜感谢。

余继明

2003 年 4 月于杭州

目录

水盂 1

附录 70

水洗 70

紫砂器 95



名称 〖青花龙纹水盂〗





年　　代	清·乾隆
尺　　寸	口径2.6cm　底径4cm　高2.8cm
底　　款	“乾隆年制”蓝款
品　　级	美品
参考价	3000—3500元
升值指数	★★★★
备　　注	存世少，画工好，青花发色好，釉面滋润。属乾隆本朝器。



名称 〖青花山水纹水盂〗



年　　代　清
尺　　寸　口径2.9cm　底径4.2cm　高3.5cm
品　　级　上品
参 考 价　2000—2500 元
升值指数　★★★
备　　注　器形规整，青花发色好。存世较少

需要全本请访问 www.ertongbook.com

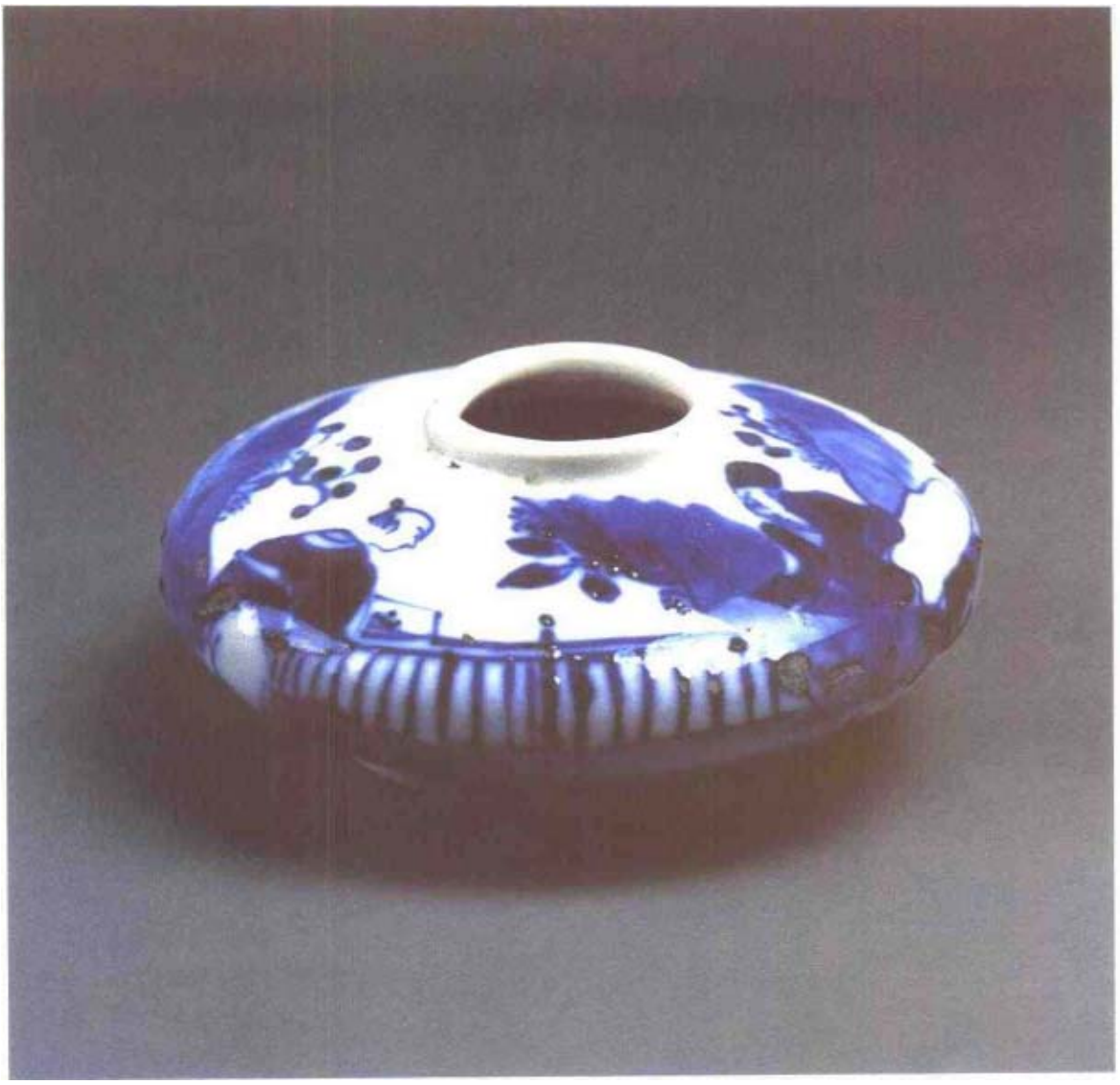

名称 〖青花人物纹水盂〗

年　　代　清

尺　　寸　口径2.4cm　底径4.3cm　高3.3cm

底　　款　"康熙年制"楷款

品　　级　上品

参 考 价　1000　1300 元

升值指数　★★★

备　　注　存世较少





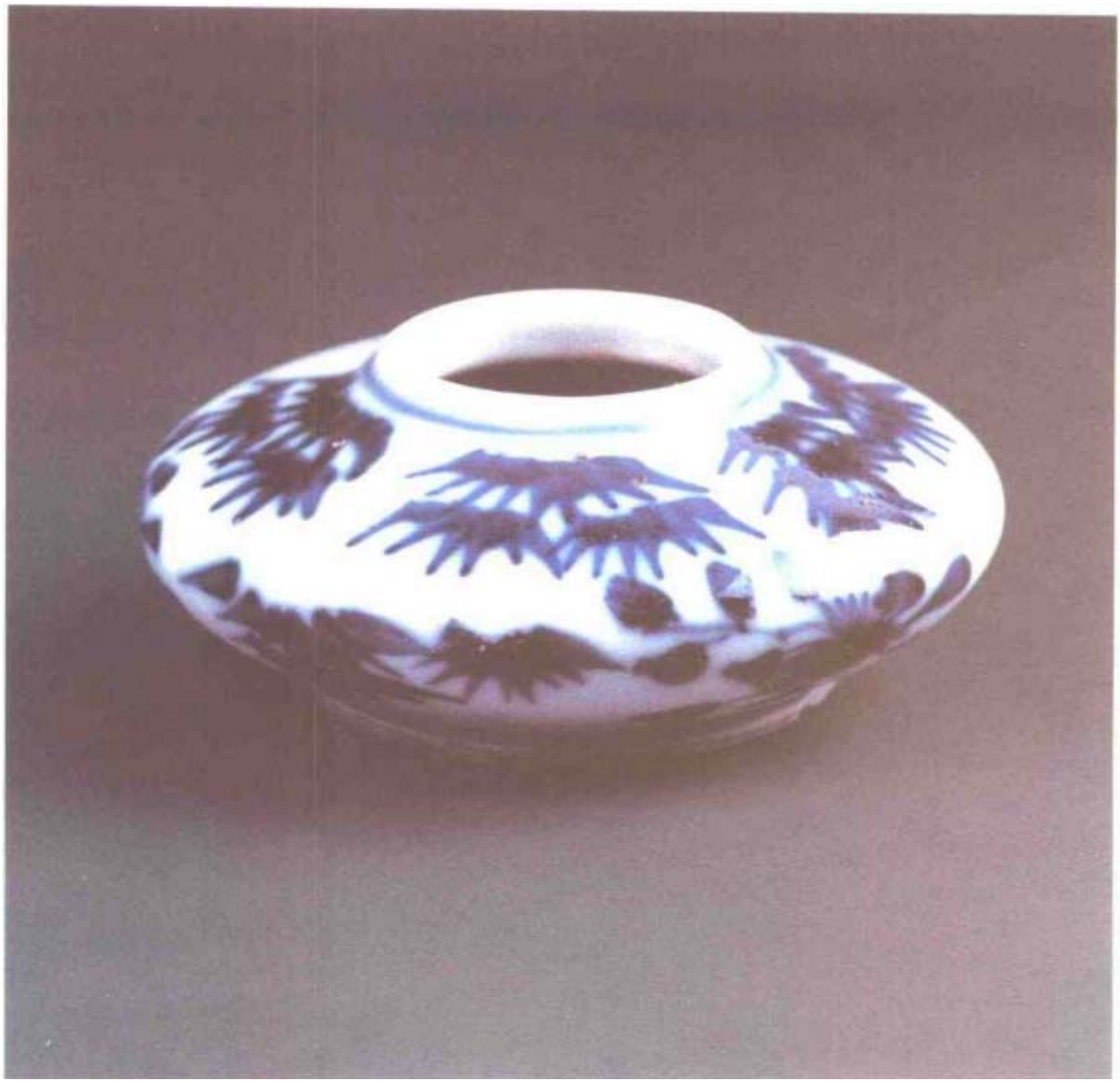

名称 〖青花花卉纹水盂〗



年　　代　清
尺　　寸　口径3cm　底径4.2cm　高3cm
品　　级　中品
参 考 价　800—900元
升值指数　★★
备　　注　存世较少

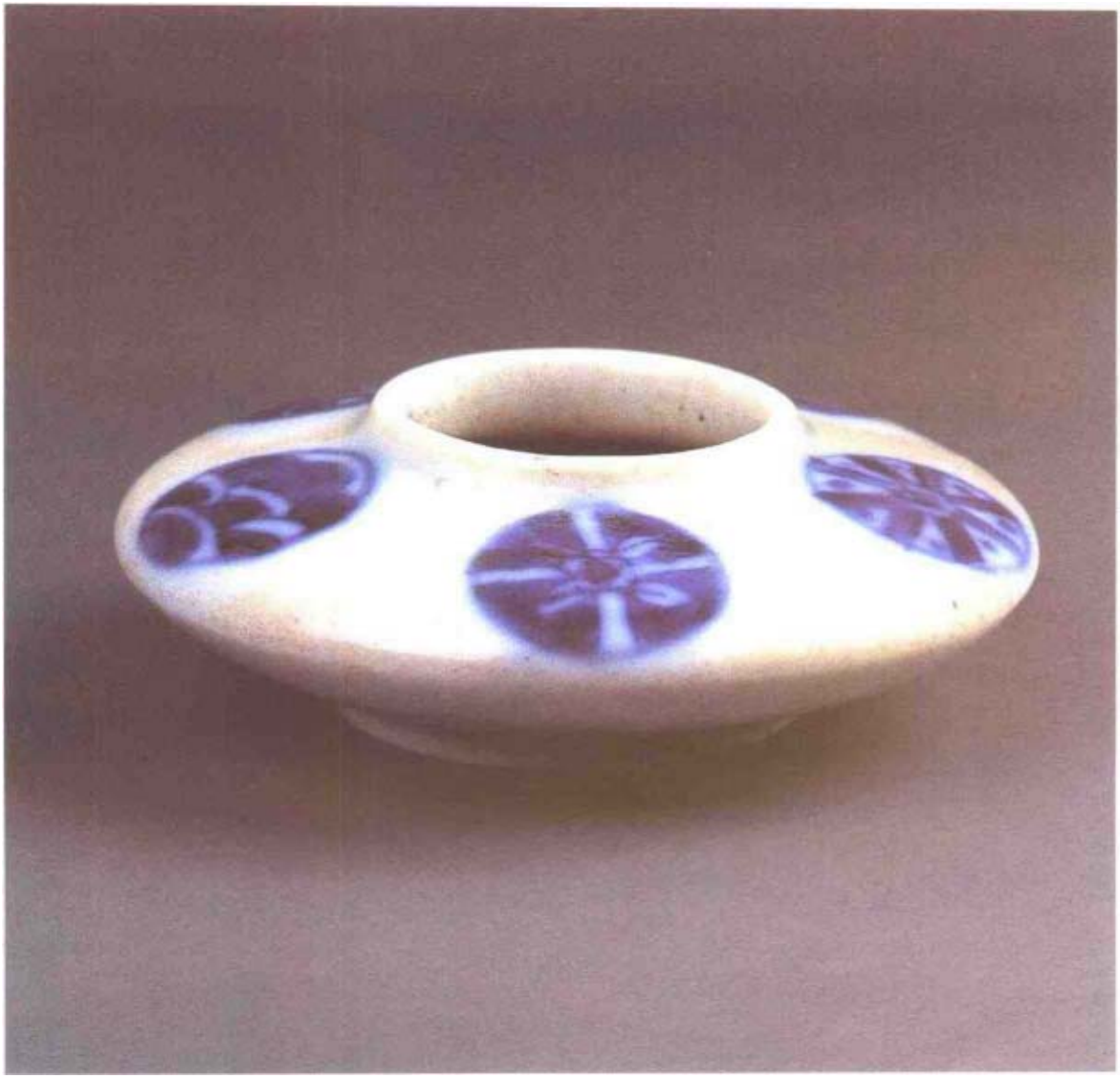

名称 〖青花花卉纹水盂〗



年　　代　清
尺　　寸　口径3.2cm　底径3.5cm　高3cm
品　　级　中品
参 考 价　600—700元
升值指数　★★
备　　注　存世较少



名称〖仿哥窑青花山水纹水盂〗



年　　代　清
尺　　寸　口径2.9cm　底径4.8cm　高2.7cm
底　　款　“成化年制”蓝款
品　　级　上品
升值指数　★★★
参 考 价　1500—2000元
备　　注　存世较少

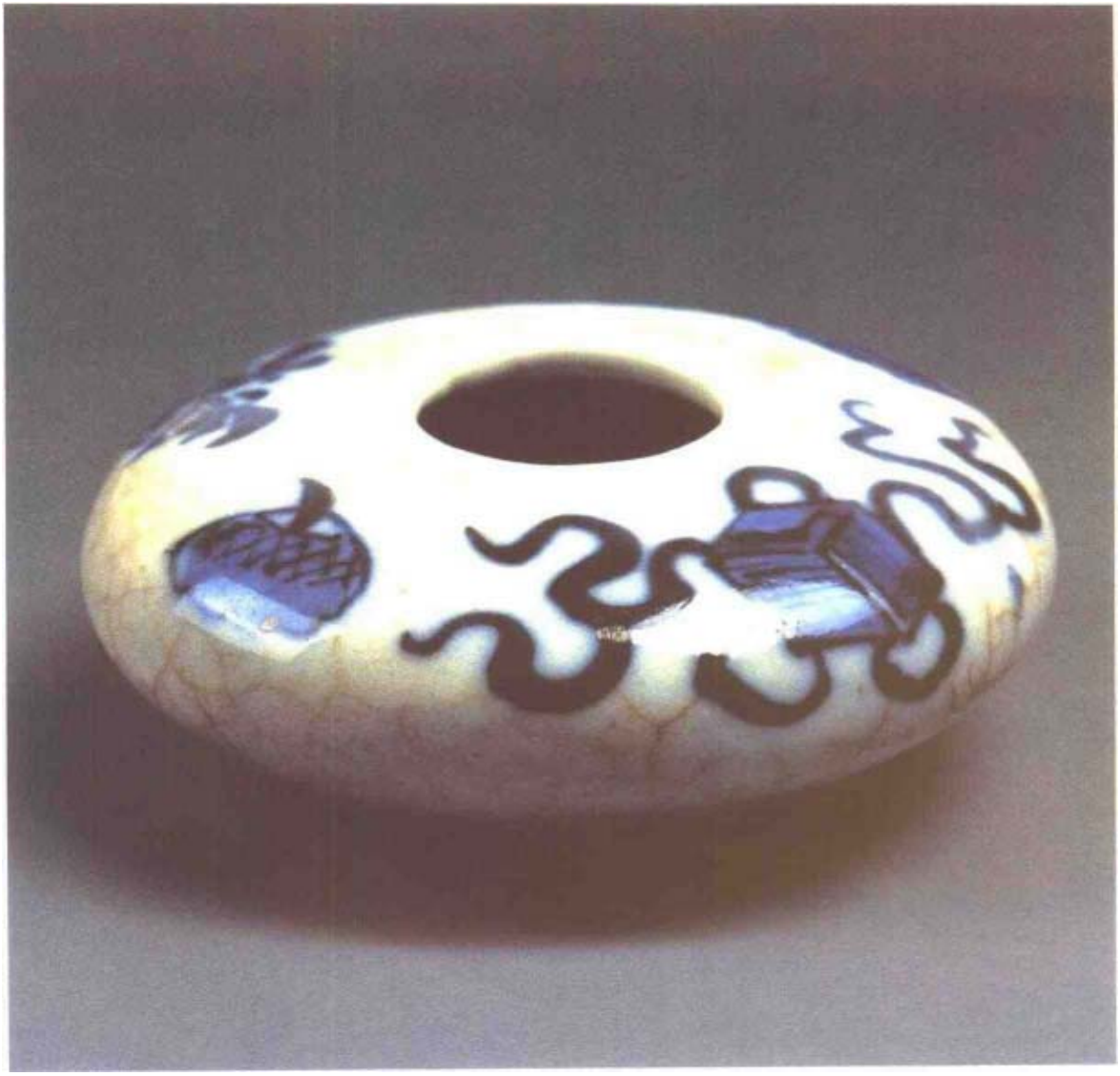

名称 〖仿哥窑青花水盂〗



年　　代　清
尺　　寸　口径2.9cm　底径5cm　高3.5cm
品　　级　中品
参 考 价　600–800 元
升值指数　★★
备　　注　柿子形，釉面与青花发色较好。存世较少



名称 〖彩绘山水纹水盂〗

年　　代　清·光绪
尺　　寸　口径2.4cm　底径3.3cm　高2.9cm
品　　级　美品
参考价　2500-3000元
升值指数　★★★★
备　　注　画工精细，瓷质细腻，釉面滋润，值得收藏。存世少





需要全本请访问 www.ertongbook.com