Z504

易门县文史资料选辑

第五辑



中国人民政治协商会议 易门县委员会编辑委员会

需要全本请访问 www.ertongbook.com

易门县文史资料选辑

第五辑

中国人民政治协商会议 易门县委员会编辑委员会

易门县政协文史资料编辑委员会

主　　任：温泰祥

副 主 任：魏九生　胡泰昌　苏占雄

编辑委员：于道清　高世荣　普祯端　吴道文　朱以信
　　屈永泰　李贵皆　杨和源　李贵良　郎映楼

责任编辑：魏九生

封面题字：原政协主席胡泰昌

封面设计：政协委员许荣明

封　　面：今新建大龙泉公园大悲阁、龙洞、水心亭、
　　岳阳楼图案

校　　订：胡泰昌　苏占雄　杨和源　于道清　李贵良
　　魏九生

印　　装：昆明工学院印刷厂

时　　间：1995 年 2 月

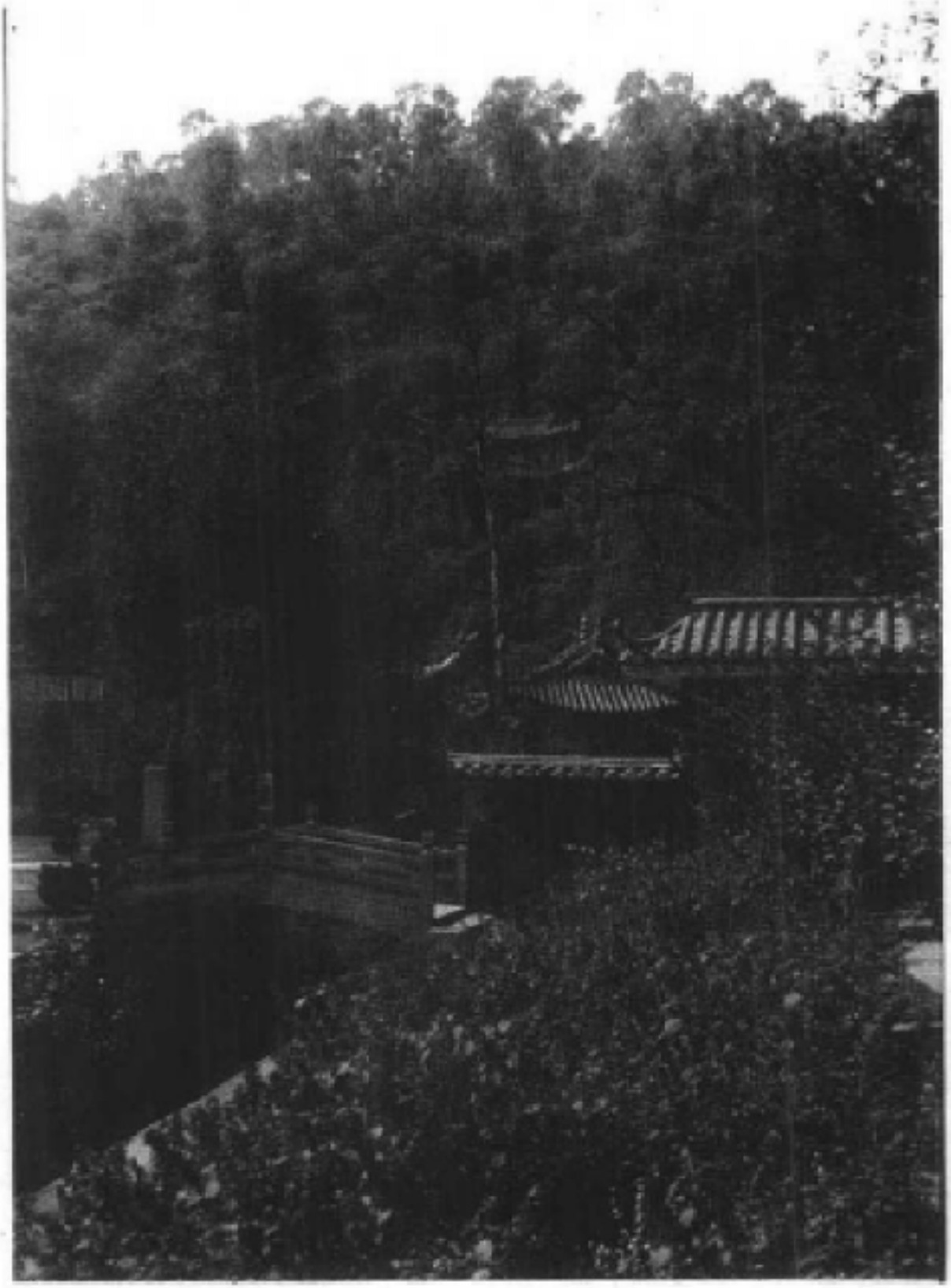

易门县龙泉国家级森林公园　许荣明摄



孙兰英烈士　许荣明摄

需要全本请访问 www.ertongbook.com

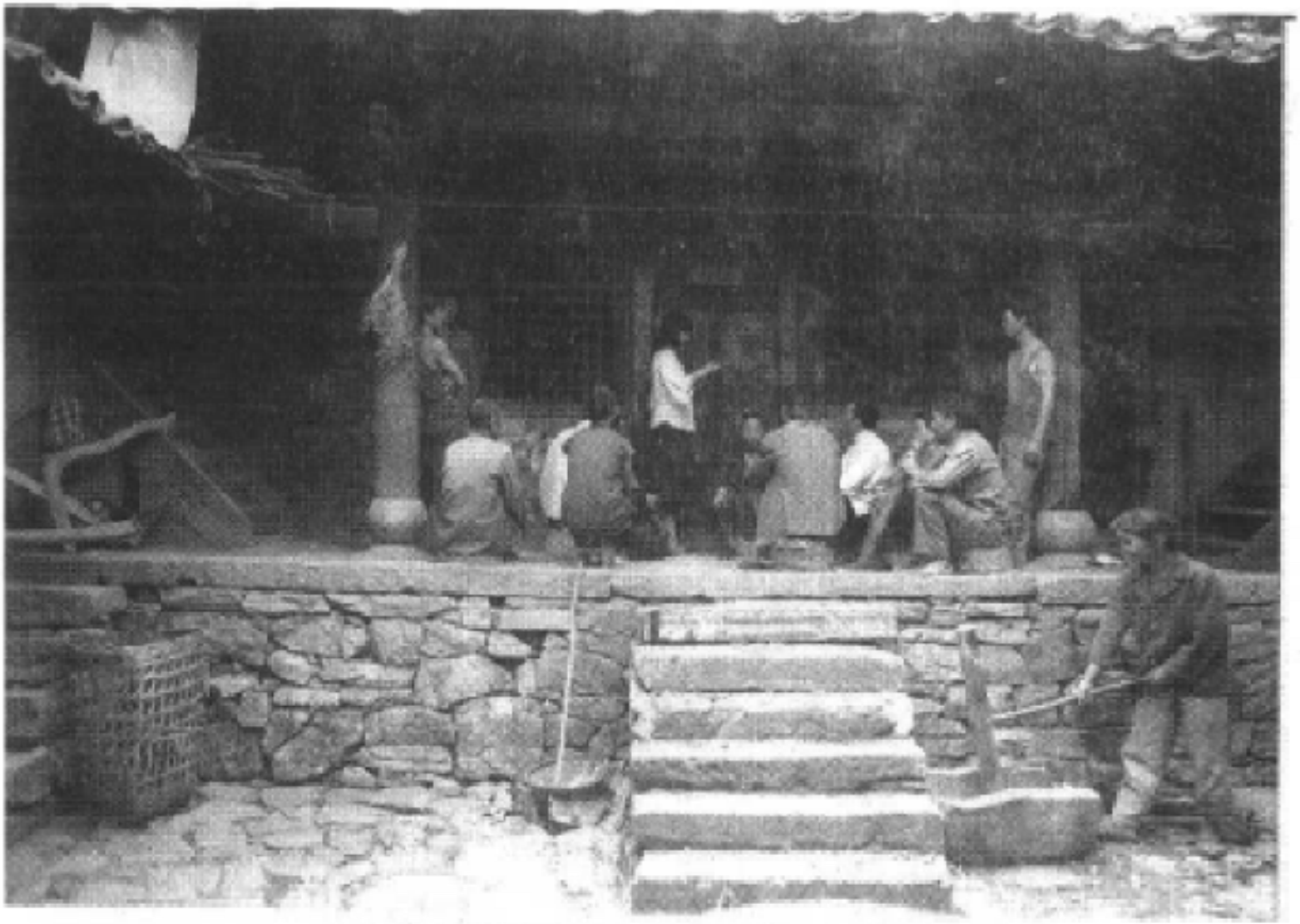

1948年的小衙毓俊小学　许荣明摄

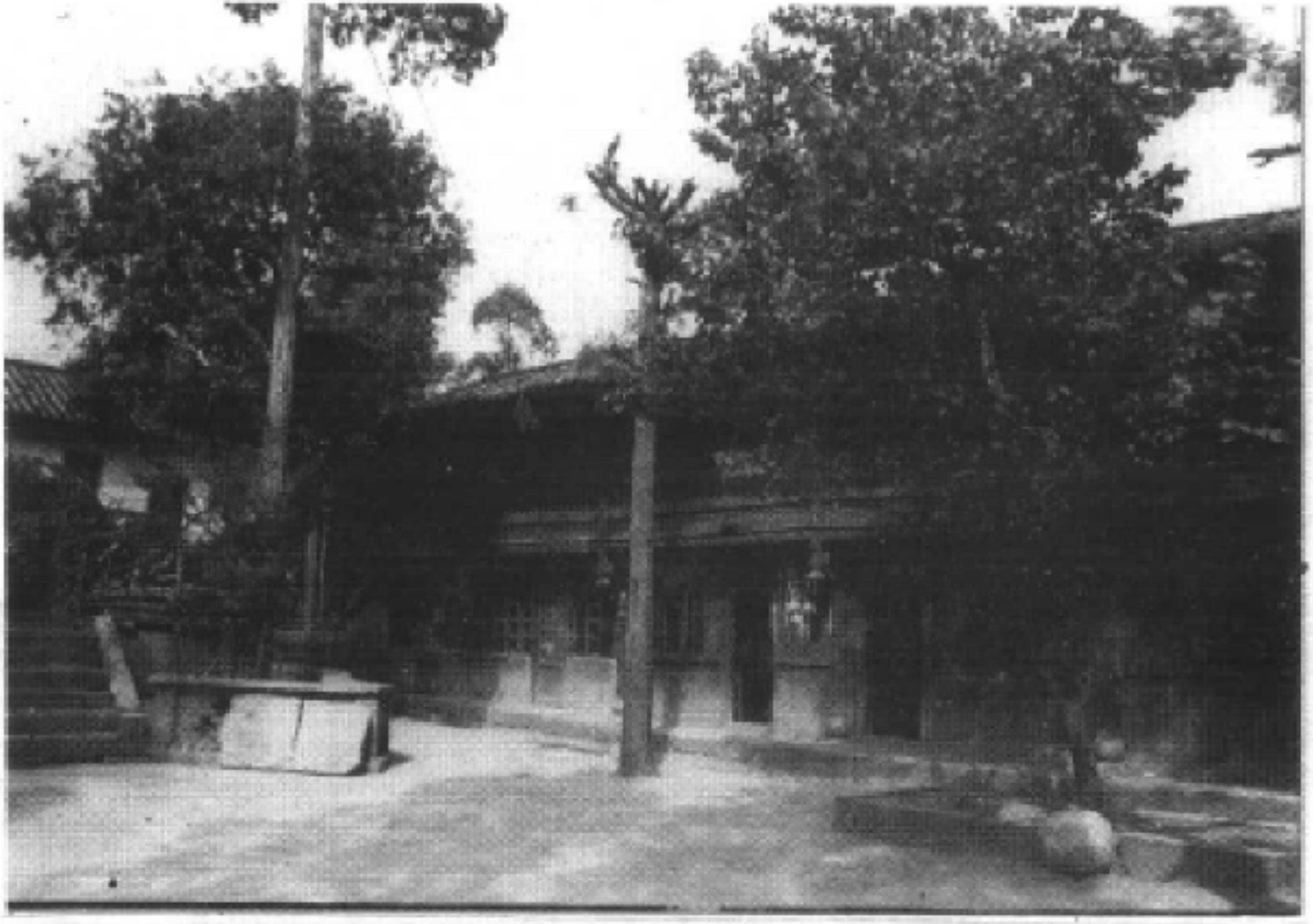

1948年12月国民党二十六军工兵营在小街文昌宫审讯和吊打孙兰英烈士的房屋　许荣明摄

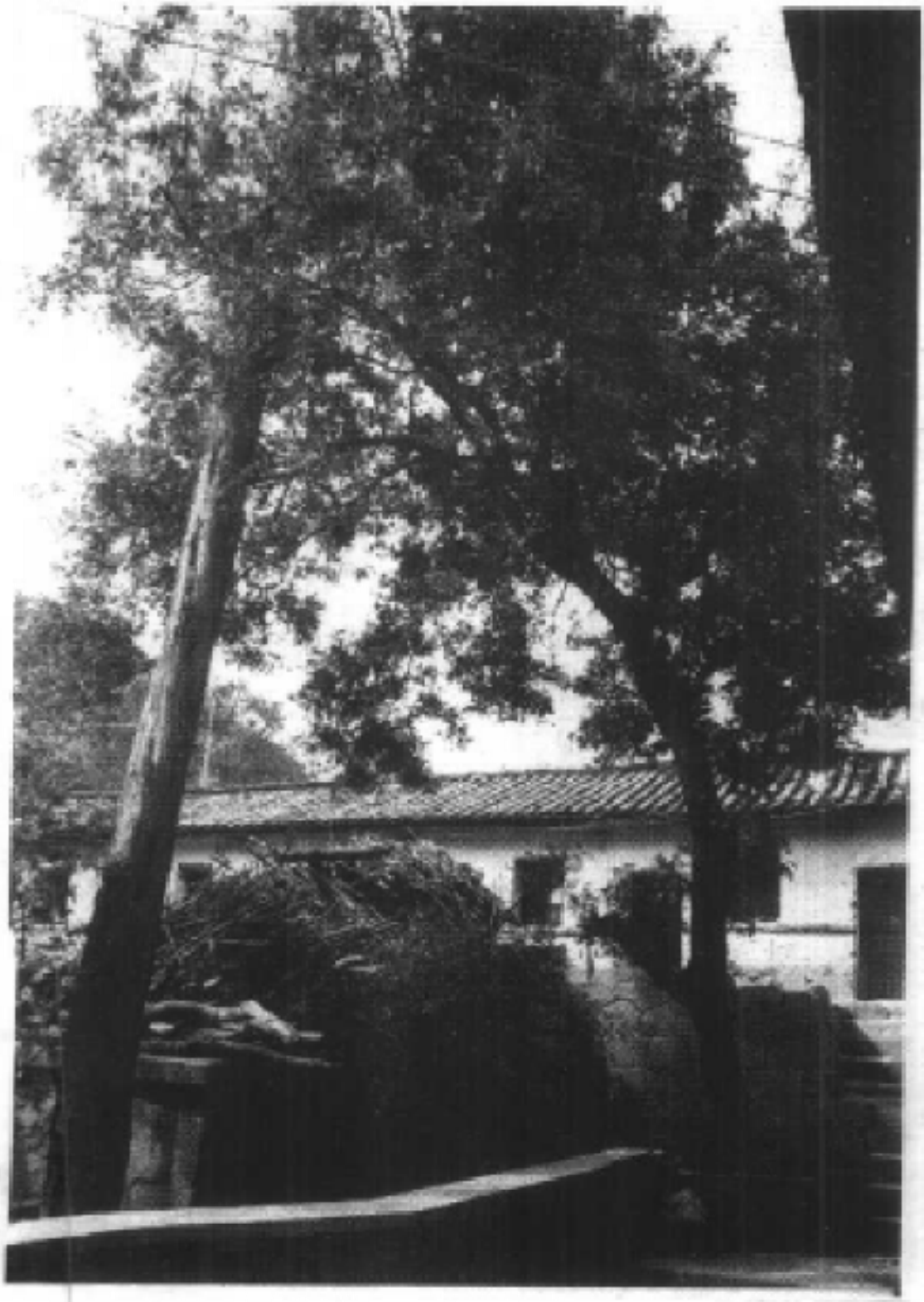

孙兰英烈士被工兵营吊于此树(右边青香树)上毒打　许荣明摄



北京国子监大街孔庙内的东北碑林区（为清代早、中期碑林区） 李贵良摄

需要全本请访问 www.ertongbook.com

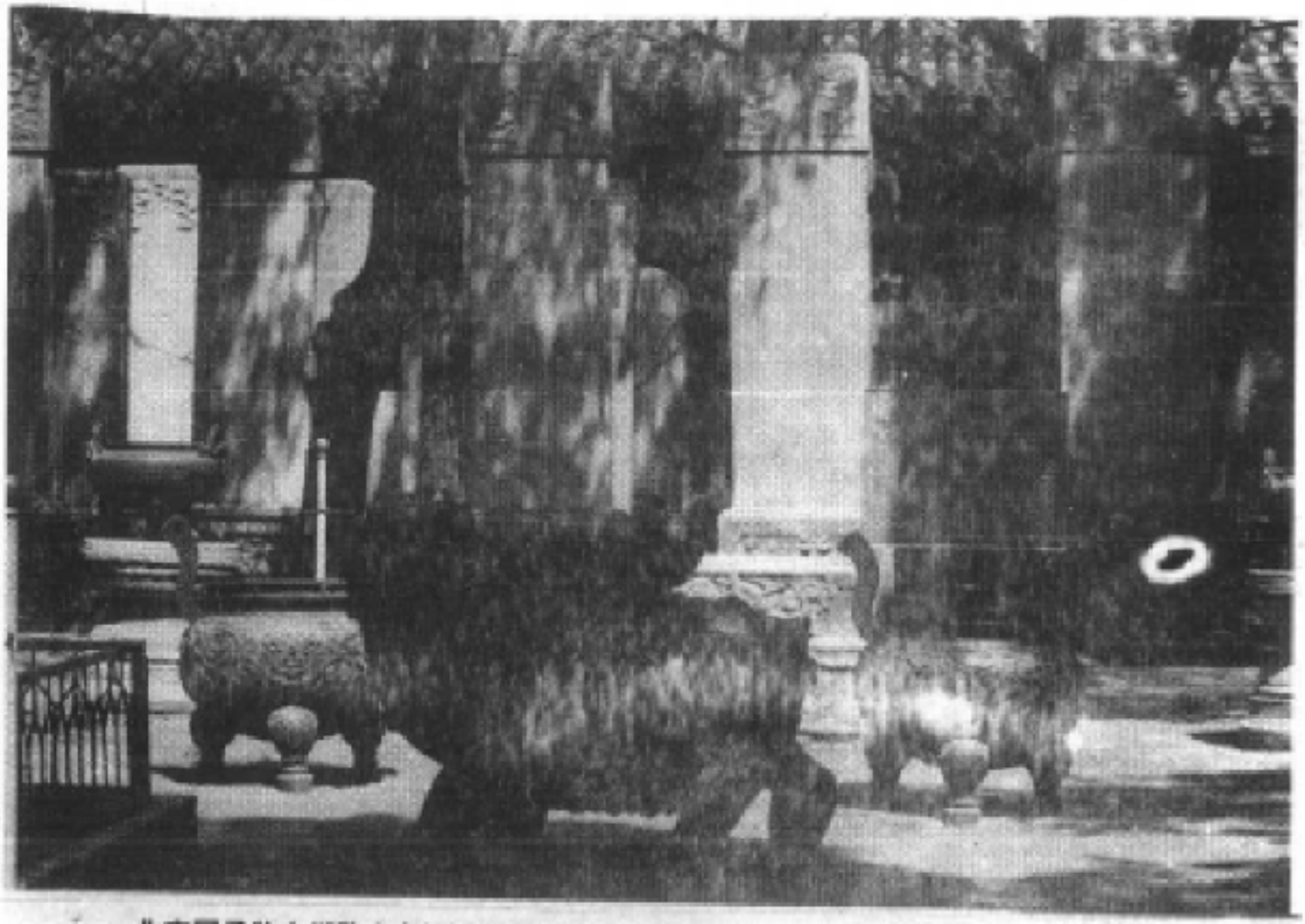

北京国子监大街孔庙内的西北碑林区（为元代及清代中、晚期碑林区） 李贵良摄



北京国子监大街孔庙内的西南碑林区(为清代晚期碑林区)　李贵良摄

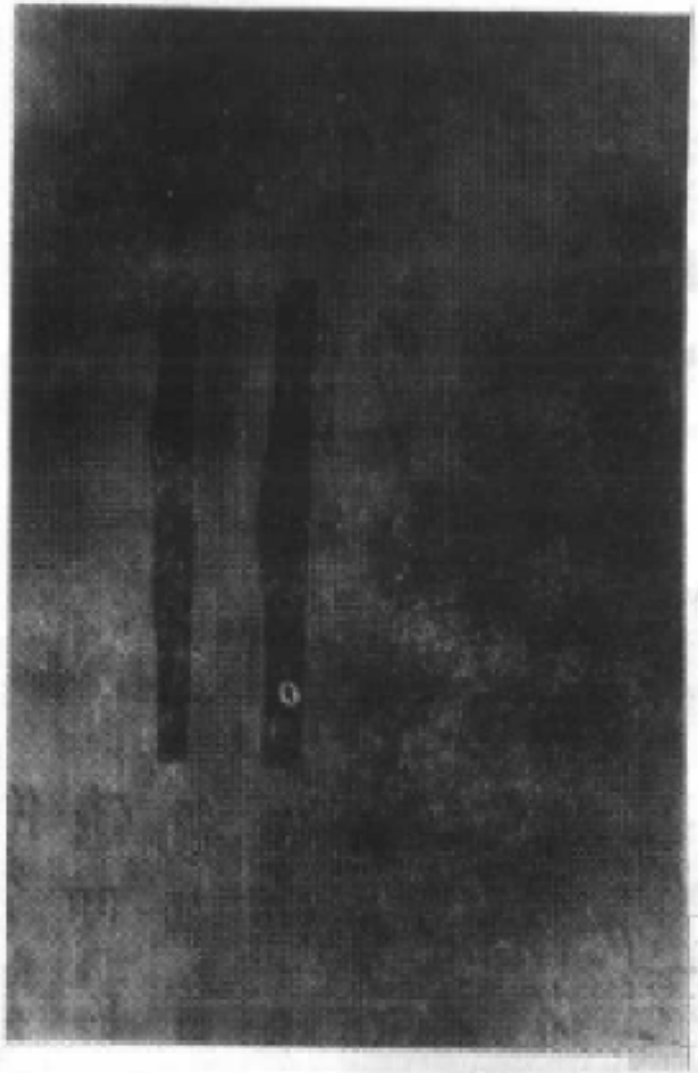



进士吴希陵题名碑　李贵良摄

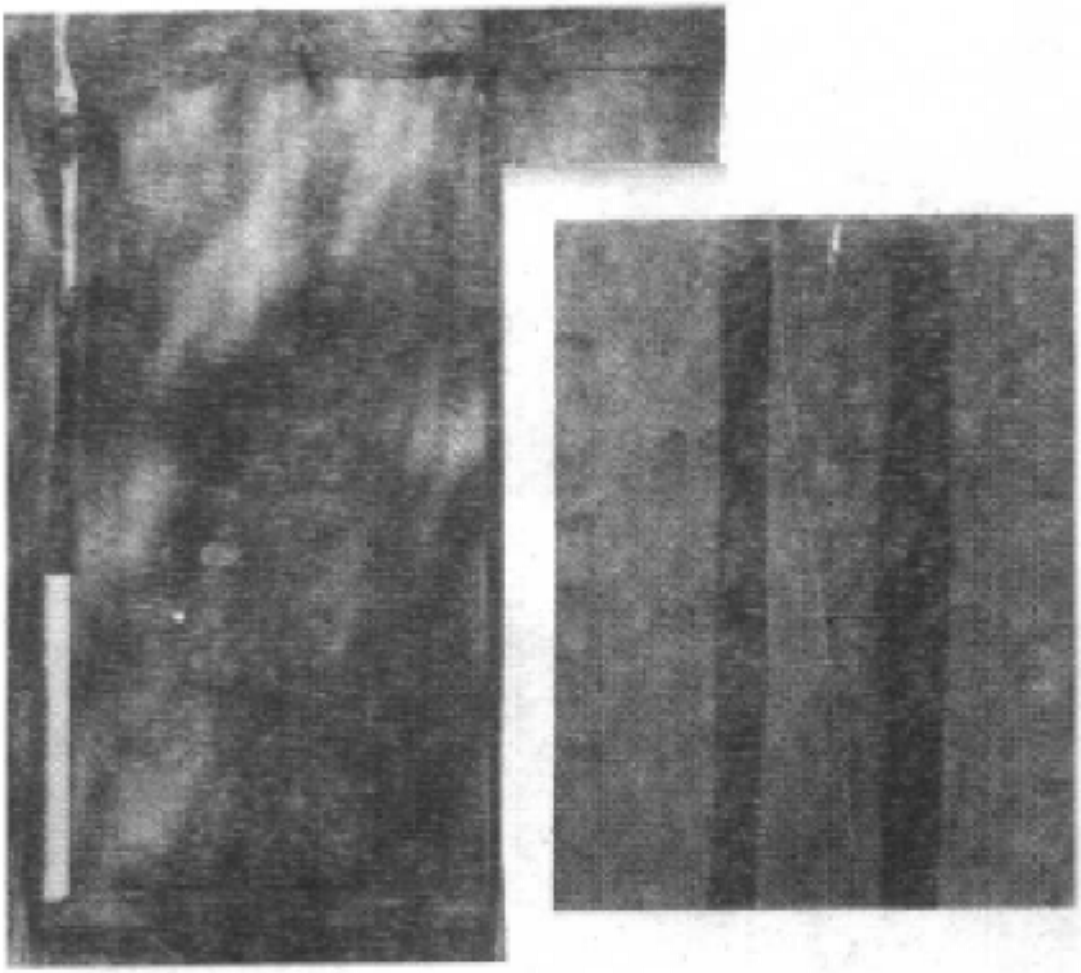

进士董良材题名碑　李贵良竖

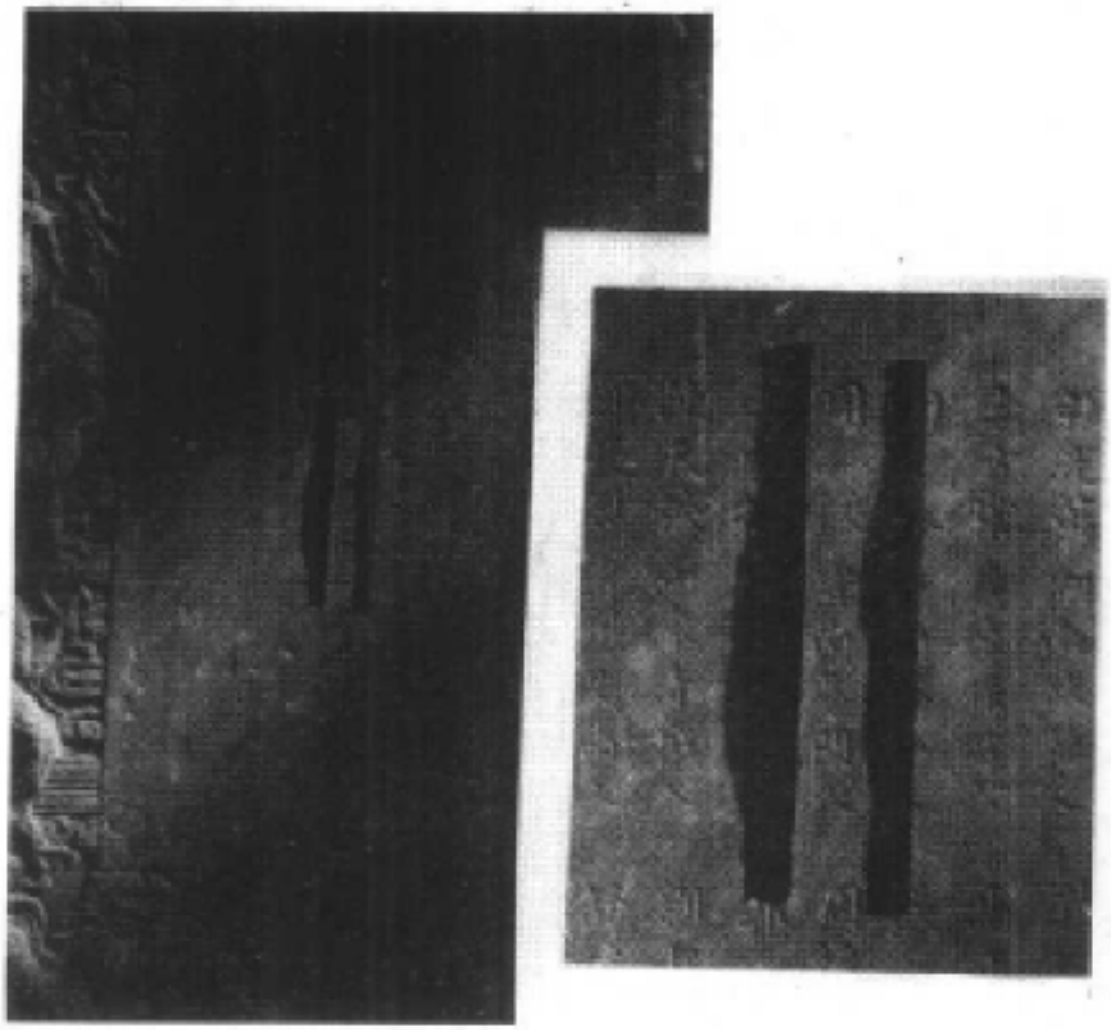

进干周城题名碑　李贵良摄

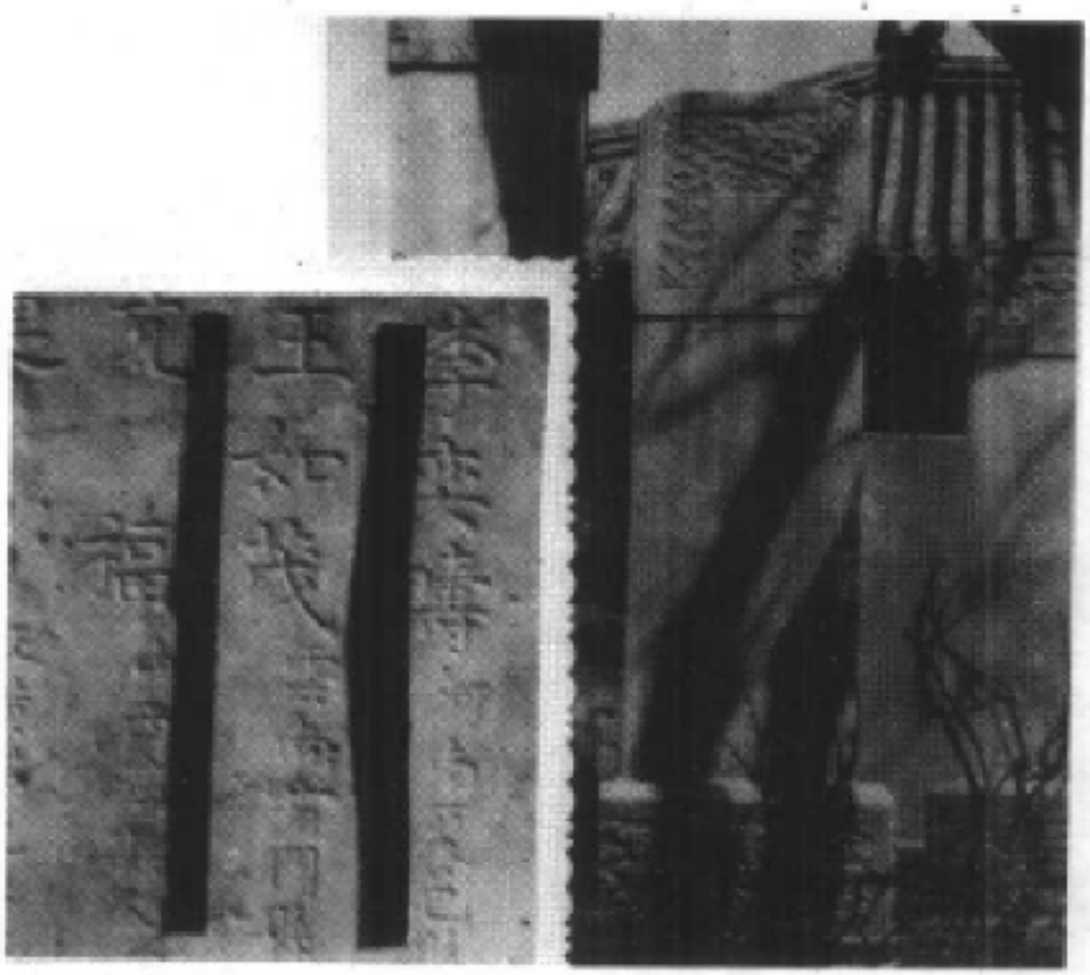

进士王如茂题名碑　李贵良摄

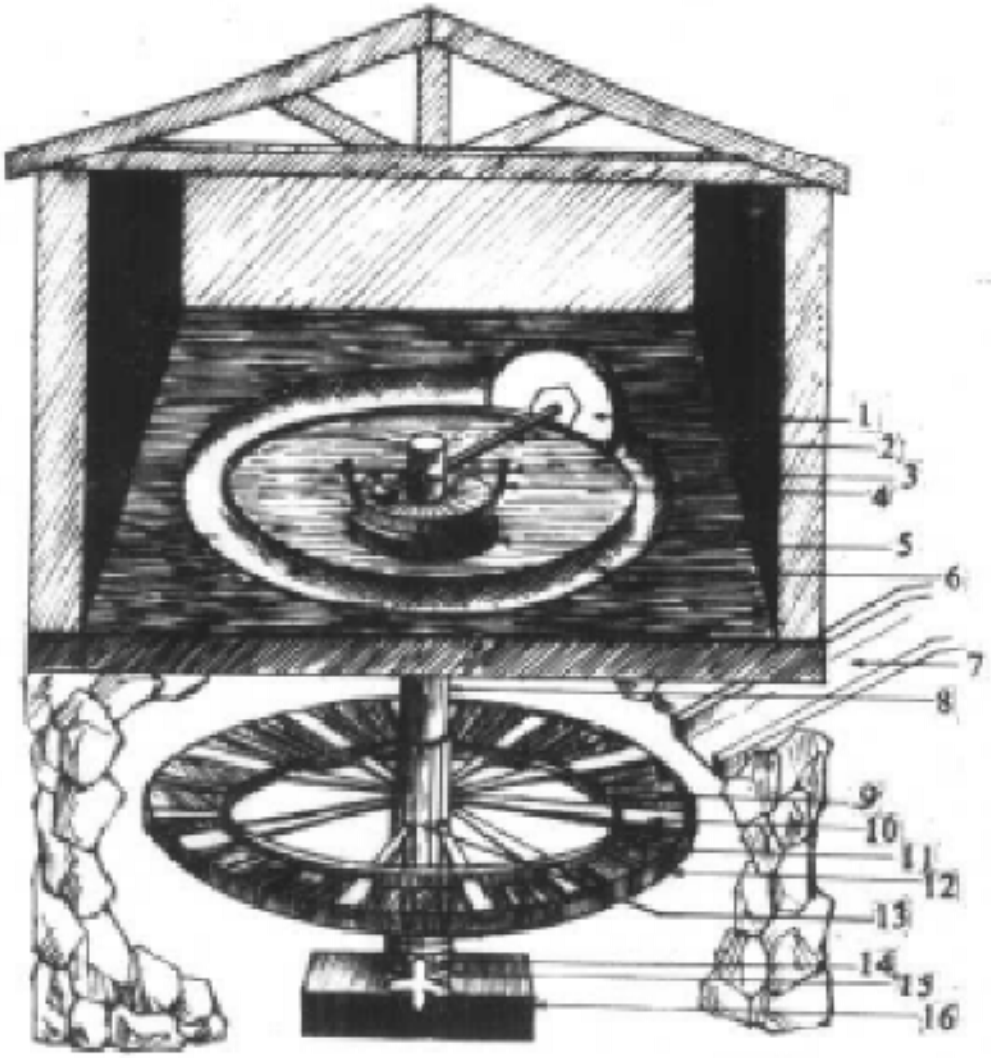

1—石碾轮　2—甩杆　3—扇担　4—皮条　5—石磨　6—石碾槽　7—水槽　8—将军柱　9—木叶片　10—轮盘辐　11—内轮盘　12—外轮盘　13—水轮盘毂　14—四方块铁骰　15—六角铁　16—水轮盘石底座

易门的水碾水磨图　许荣明画

目　录

忆滇中独立团解放易门经过…… 施文昌(1)
忆施佩瑛烈士 …… 刘　森(12)
秘密护送孙兰英到易门 …… 施文昌(24)
孙兰英烈士革命事迹简略 …… 施文昌(28)
一九四八年冬上定乡起义实况及革命斗争简略 ……
… 王明辉、王余臣、苏占云口述、张廷发记录整理(30)
赵小峰组建"地下兵工厂" ……
… 李学章、马宗堂口述、魏九生、张廷发记录整理(46)
向孙兰英密送上定乡起义情报经过 ……
…… 王品荣、董朝元口述、张廷发记录整理(52)
炸毁白龙坡桥梁纪实 ……
…… 董文焕口述、张廷发记录整理(54)
我们到易门县城粘贴《云南人民解放军滇中纵队起义宣言》
…… 王品超口述、张廷发记录整理(56)
易门游击队粉碎禄丰常备队的进剿经过 ……
…… 赵鼎福口述、张廷发记录整理(61)
"易门"名源再探——"易门"系民族语演变而来 ……
…… 孙式训(65)
易门古地名考释二则 …… 李贯昔(71)
广积寺与梅花营村名的来历 …… 柳清明(80)
建国前易门县城及街道的修建情况 …… 李　岳(85)
易门县城街道首次修建石板路面 …… 侯　健(91)
易门始种烤烟情况…… 朱汉才口述、魏九生记录整理(95)
明代开垦易门县城坝子概况 ……
…… 朱汉才口述、魏九生记录并查阅资料整理(98)

需要全本请访问 www.ertongbook.com