02

天津和平文史資料選輯

（第六輯）

中国人民政治协商会议
天津市和平区委员会 文史资料委员会编

文史資料

China 需要全本请访问 www.ertongbook.com

天津和平文史資料选辑

第六辑

中国人民政治协商会议天津市和平区委员会

文史资料委员会编

一九九七年九月

封面题字：张再旺

封面篆刻：顾志新

天津和平文史资料选辑

中国人民政治协商会议天津市和平区委员会

文史资料委员会编

天津教育学院印刷厂印刷

787×1092毫米　32开本　104千字

印刷数1.500

津新出图字(97)第002226号

China

政协天津市和平区第九届委员会
文史资料委员会

主　　任：黄治安

副 主 任：孙士利　刘宗贤　郑道理　李正中

委　　员：李玉林　侯景文　郭长龄　顾志新

王应华　萧英华　张荣奎　曹全路

责任编辑：孙迁俊

编　　辑：杜明云

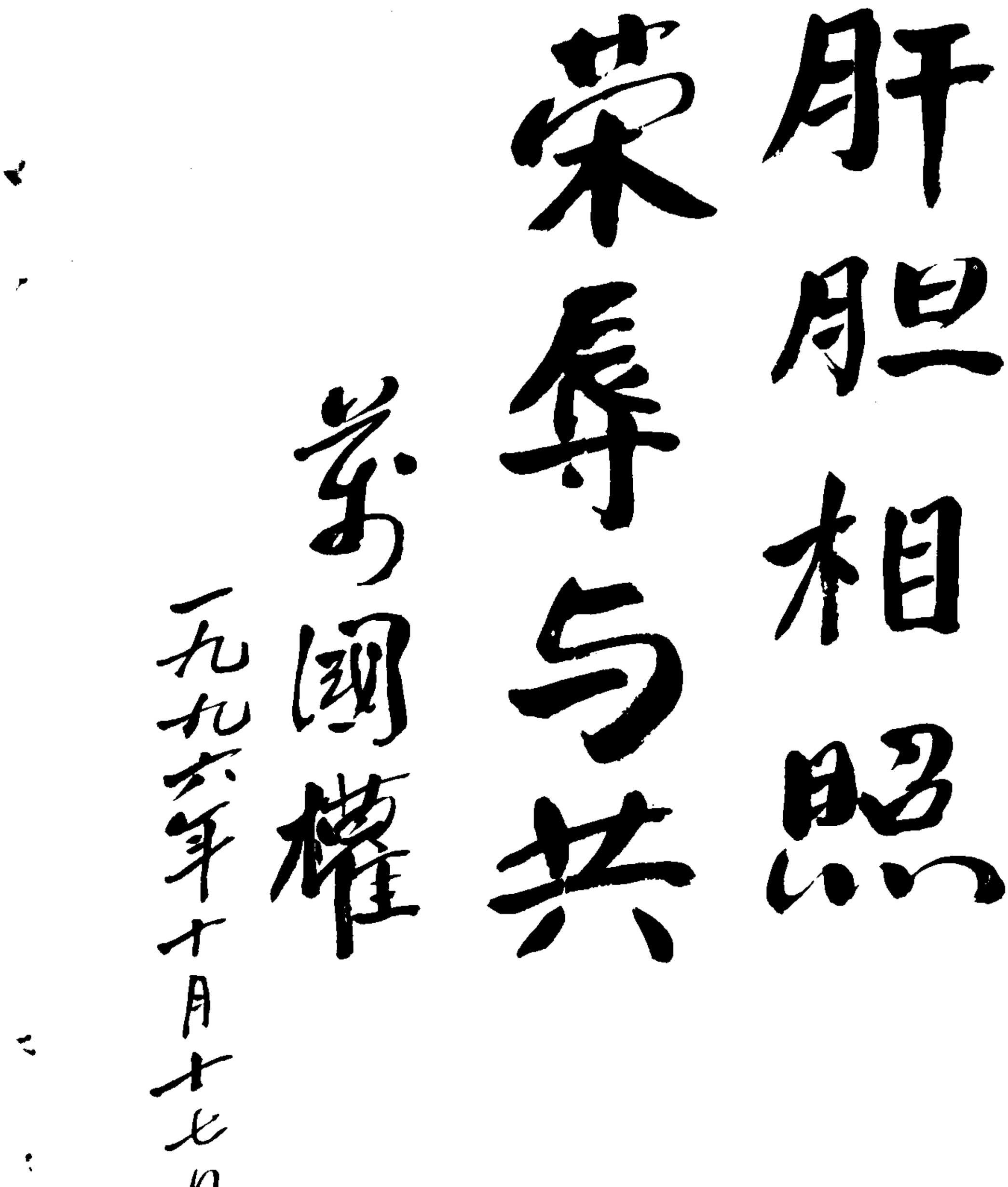

全国政协副主席万国权题词

需要全本请访问 www.ertongbook.com
China

团结奋斗
发展和平

董皓然
五九七年七月
十九日



区委书记董皓然题词

求实存真鉴古知今
发扬传统振兴和平

郭文荣敬题 一九九七 七月

区委副书记、区政协主席刘文荣题词



△ 1955年10月29日，毛主席邀请全国工商联执委会委员座谈私营工商业社会主义改造问题。

China



△ 1956年3月毛主席、刘少奇、周恩来等党和国家领导同志接见出席全国工商界青年积极分子代表大会代表。后排左起第4人为于绍宗同志

China需要全本请访问 www.ertongbook.com

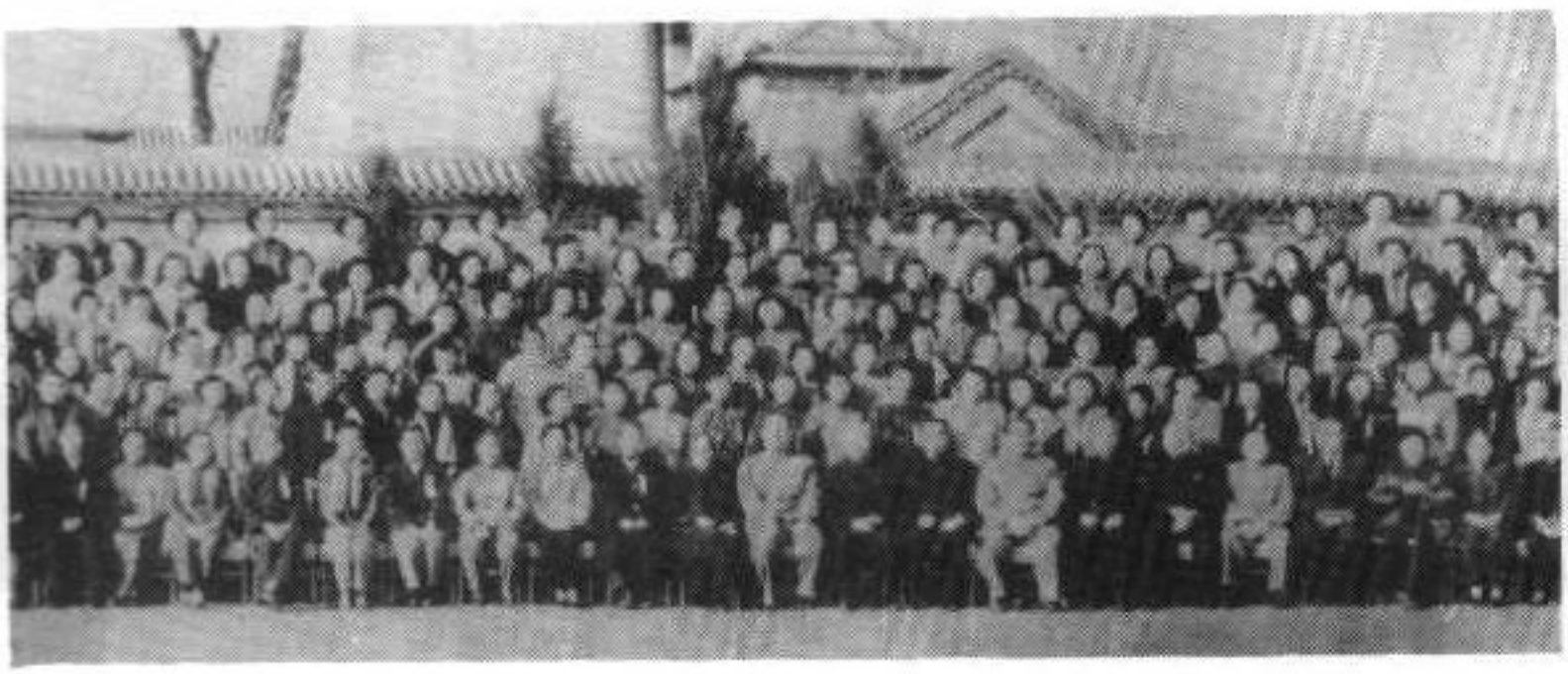

△ 1956年4月毛主席和中共中央政治局委员及民主党派负责人接见全国工商业者家属和女工商业者代表会议的全体代表和列席人员合影。5排左起第8人为李绥生同志。

China

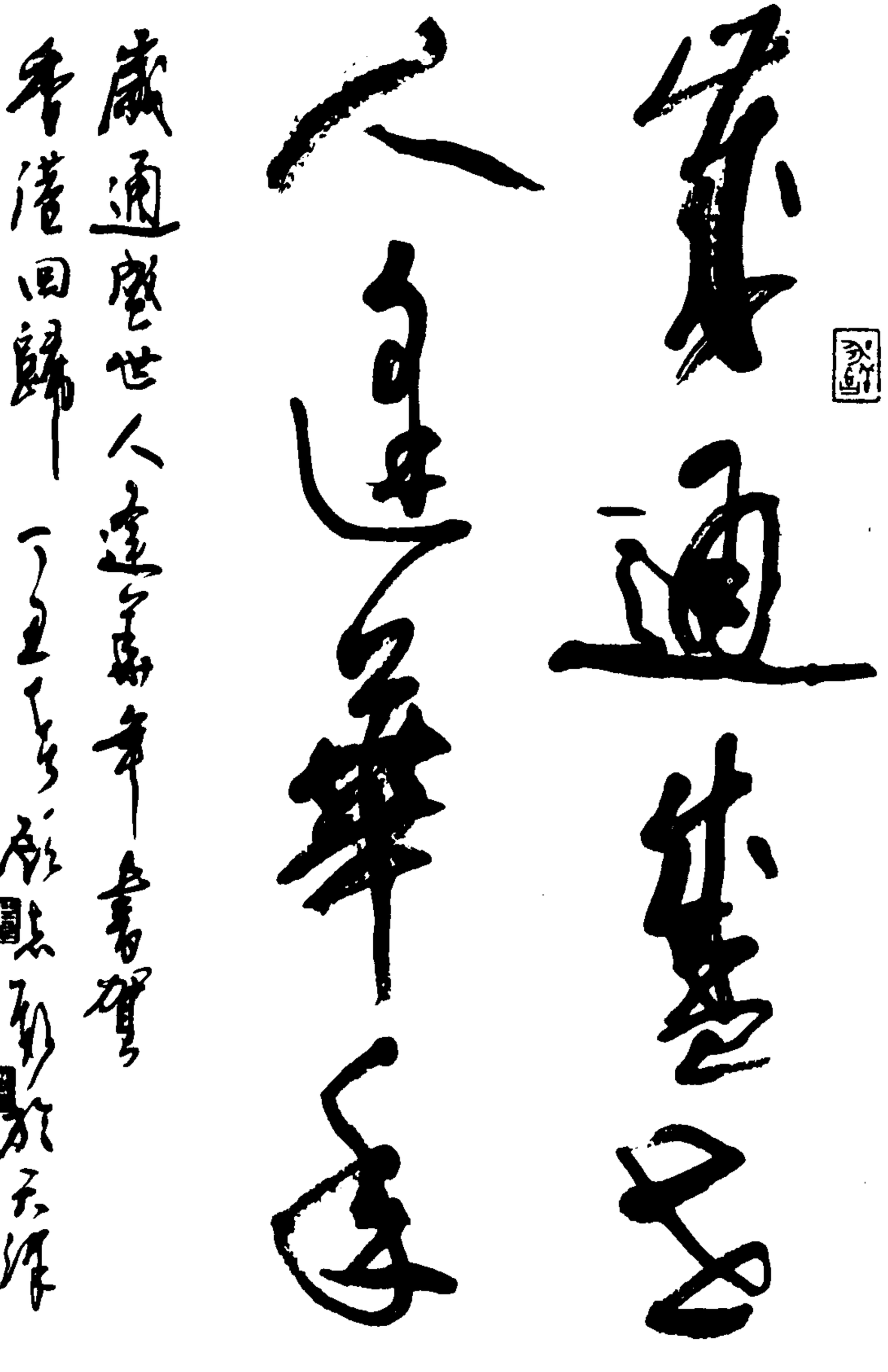

贺香港回归　　顾志新作

China



肝胆相照



荣辱与共



伟大实践



光辉胜利



庆祝妇



发展和平

篆刻　顾志新作

China



△ 和平区民建、工商联历届正、副主委座谈回顾我区资本主义工商业社会主义改造的情况。

赵连德同志摄

China



第二人)正和工人研究保证完成生产计划的措施。▷

一九五六年公私合营五洲棉织厂经理邢印明(私方左起



一九五三年仁立毛呢厂接受天津市百货公司采购站的订货后，为了更好地完成任务，劳资双方签订了生产合同。图为该厂资方代表杨玉文(左)，劳方代表工会主席胡玉如(右)在生产合同上签字盖章。◁

China



一九五六年一月十八日天津市工商界集会和游行，热烈庆祝资本主义工商业社会主义改造的全面胜利。◁



会组织了报喜队。右图是报喜队在和平路游行。▷

天津市和平区工商界庆祝天津市进入社会主义社

China



△清真白记饺子馆白成桐顾问(左2)向职工传授技艺。



△王良纳同志(右1)与科室职工研究标准化工作计划。

China



△老红军谭发贵在建国初期时照片。



△老红军李元兴在解放战争时期照片。



△老红军钟云元(中)在长征时的照片。

China需要全本请访问 www.ertongbook.com