天津和平文史资料选辑

（第五辑）



中国人民政治协商会议
天津市和平区委员会
文史资料委员会编

China 需要全本请访问 www.ertongbook.com

天津和平文史資料选辑

第五辑

中国人民政治协商会议天津市和平区委员会

文史资料委员会编

一九九五年七月

China

天津和平文史资料选辑

中国人民政治协商会议天津市和平区委员会

文史资料委员会编

天津医科大学印刷厂印刷

787×1092毫米　32开本　186千字

印数1,500

津和文图字(95)第001131号

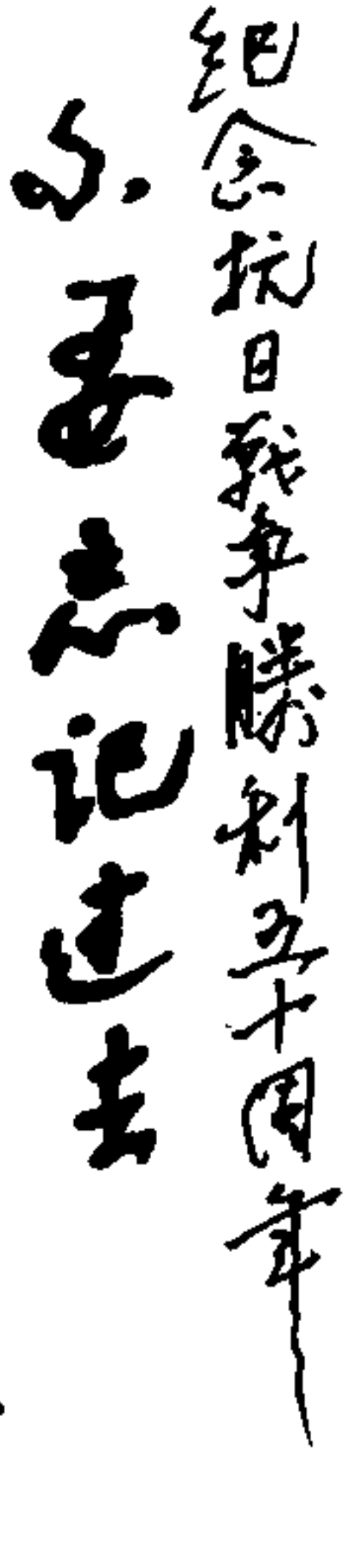

萧思明将军题字

China



日本天津驻军1945年10月6日上午九时在今和平区承德道原市图书馆（今艺术博物馆）门前签降时情景。

China需要全本请访问 www.ertongbook.com



市美协理事张荣奎作

China



市书协理事孟宪维作

China



均为市书协理事韩征尘作



抗日民族英雄吉鸿昌将军

China需要全本请访问 www.ertongbook.com



刘政军长1945年在冀中抗日战场上任营长时照片



一九四三年李仲玉同志在冀中战场抗日时与战友合影，中间为李仲玉同志。

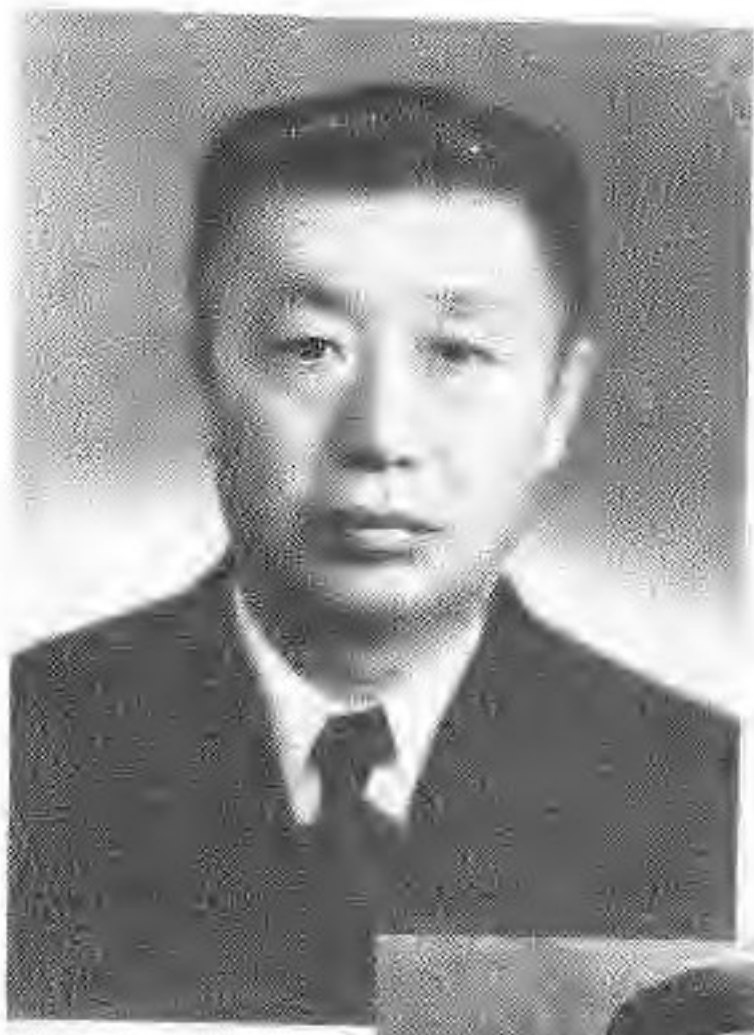

抗日爱国将军萧振瀛



抗日将领孙连仲将军



耀华学校校长赵天麟（君达）烈士



电话局总工程师朱彭寿烈士



广东学校罗光道校长被日本侵略者迫离学校时向师生作告别讲话时师生痛哭的情景。



著名京韵大鼓演员阎秋霞与其师白云鹏合影



著名单弦演员张伯扬



著名西河大鼓演员郝艳霞

China



劝业场滨江道一带一九六三年洪水围困时，一片繁荣景象。

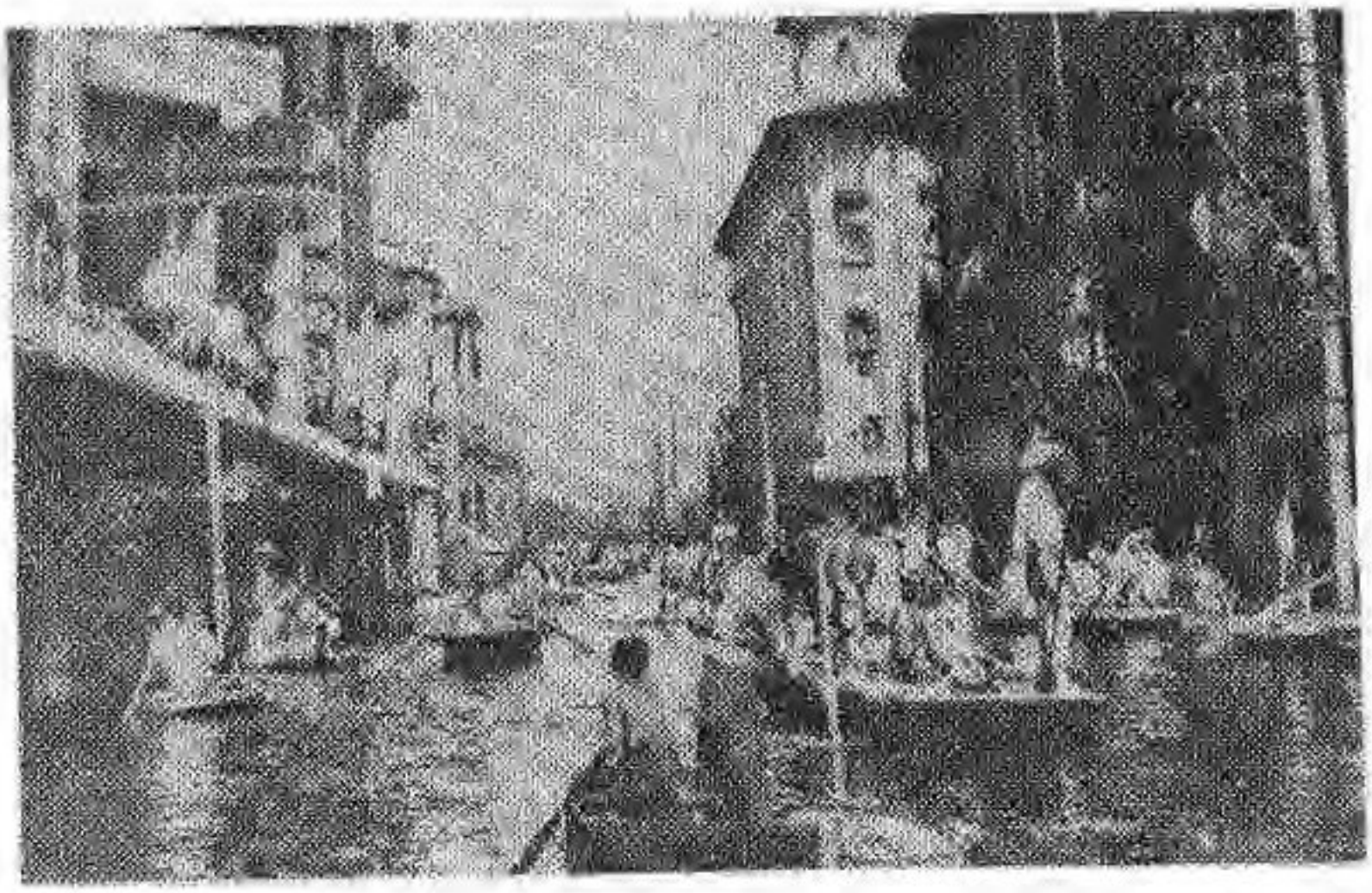

劝业场滨江道一带一九三九年被洪水淹泡情景。

China



「老字号」正兴德茶庄（长春道和平路支店）



副食中心商场（旧法国菜市）营业大厅一角

（本版照片为王元同志摄）



「老字号」天宝楼酱制品商店

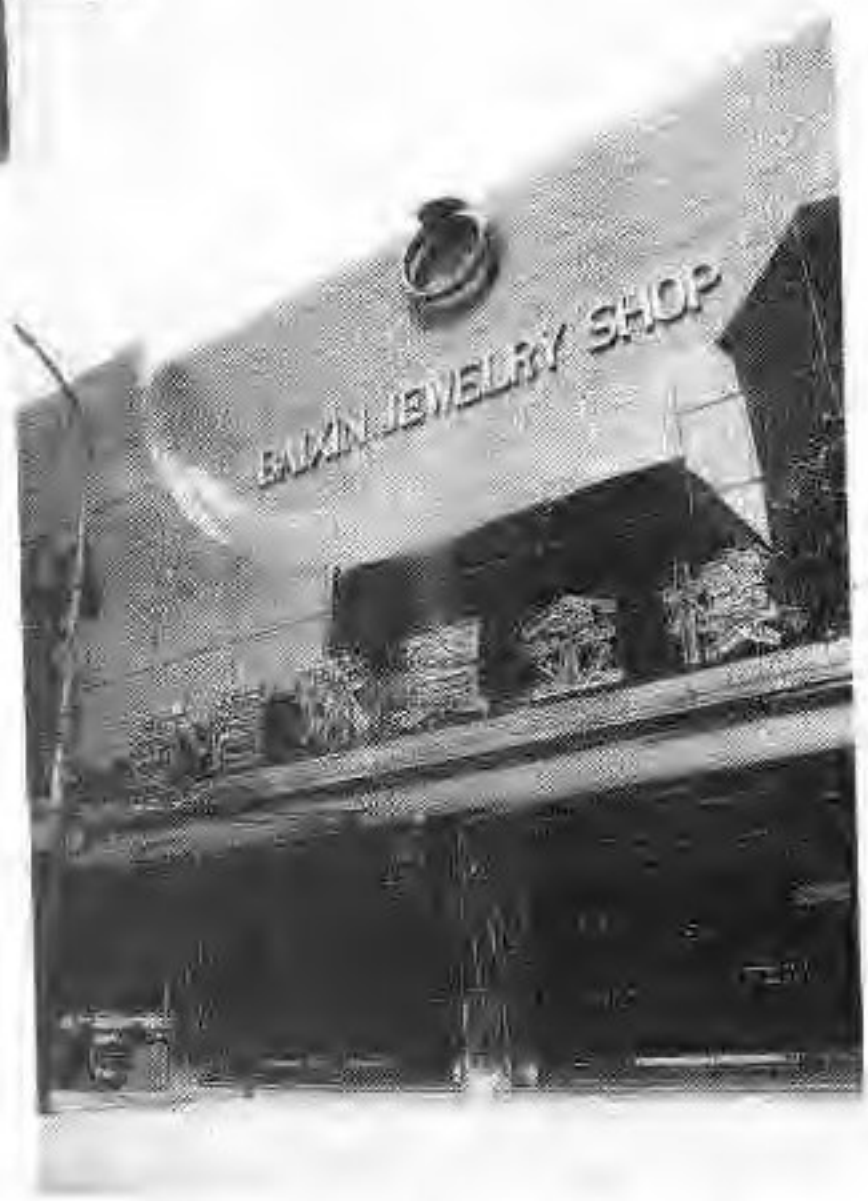

座落在劝业场繁华区的百信珠宝金楼

（本版照片为王元同志摄）

China

政协天津市和平区第九届委员会

文史资料委员会

主　任：黄治安

副主任：孙士利　刘宗贤　郑道理　李正中

委　员：李玉林　侯景文　郭长龄　顾志新

王应华　萧英华　张荣奎　曹全路

责任编辑：刘宗贤

编　　辑：杜明云

China 需要全本请访问 www.ertongbook.com