红山文史

第五集

高云华主编

中国文史出版社

China

红山文史

第五集

高云华　主编

中国文史出版社

〔京〕新登字第107号

责任编辑：陈海滨
封面题字：张星林
装帧设计：傅智勇　杨世臣

红山文史　第五集
高云华　主编

中国文史出版社出版
（北京太平桥大街23号）
赤峰印刷集团公司印刷

1993年12月第1版·1993年12月第1次印刷
开本：850×1168毫米　1/32
印张：5.625　字数：140千字
印数：1—2500册

书号：ISBN7—5034—00686—0/K·482
定价：11.2元

China

主编助理：马如钢

China

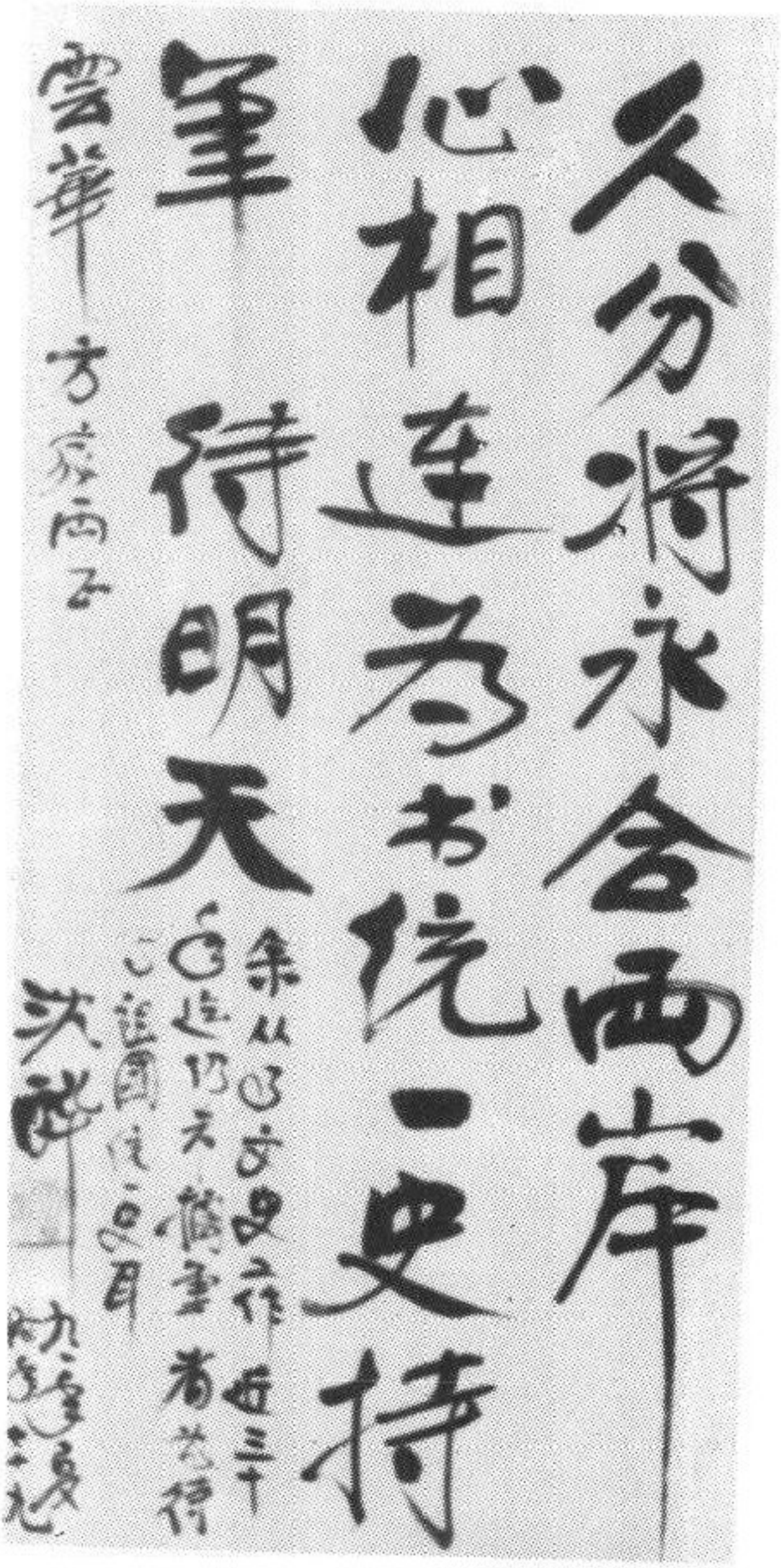

原国民党军统少将、全国政协委员沈醉先生的题词。

China需要全本请访问 www.ertongbook.com



原国民党高级将领、全国政协文史专员杨伯涛先生的题词。

China

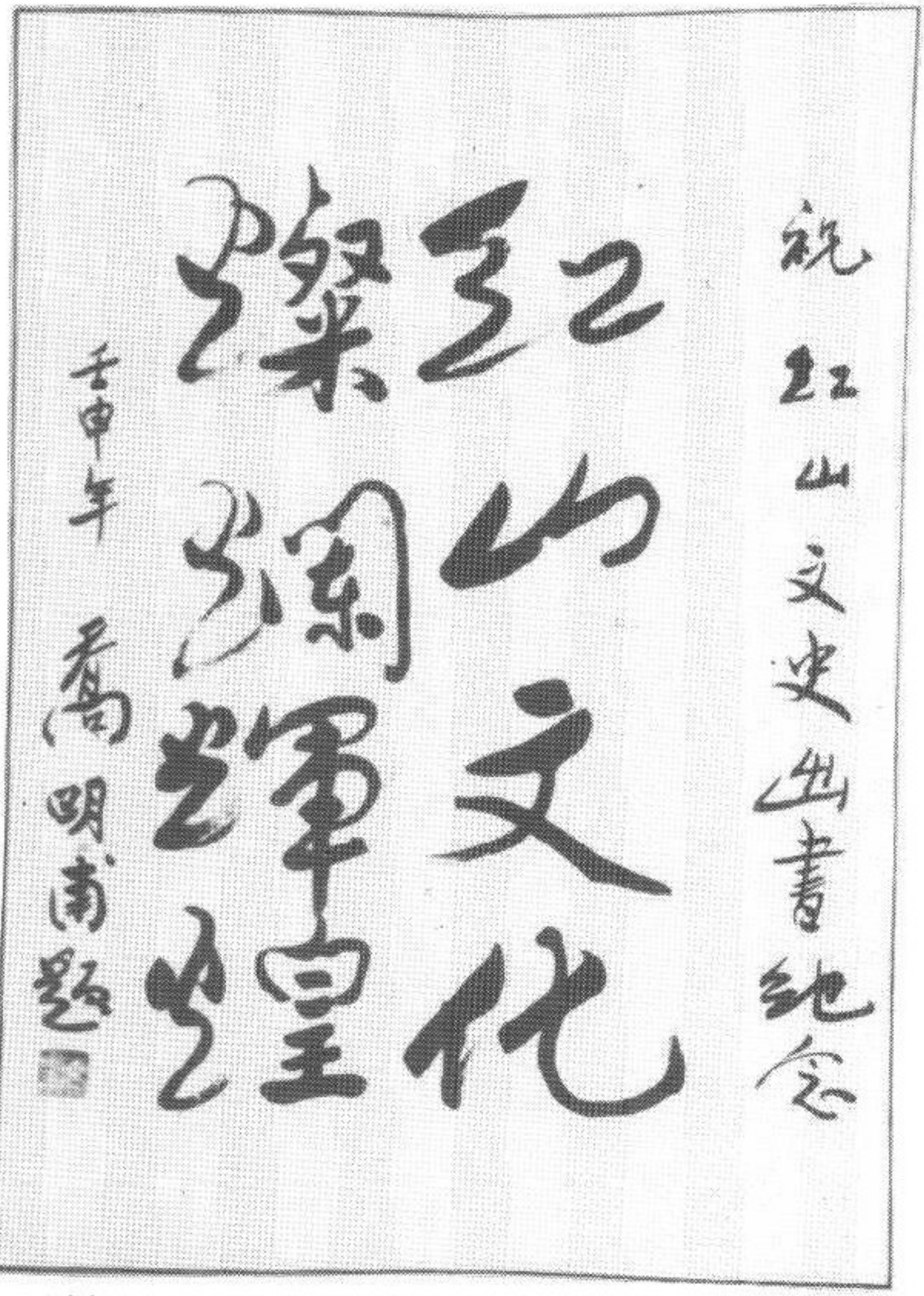

原中共中央组织部副部长、轻工业部副部长、全国政协常委、《王若飞在狱中》作者之一乔明甫同志为本书题词。

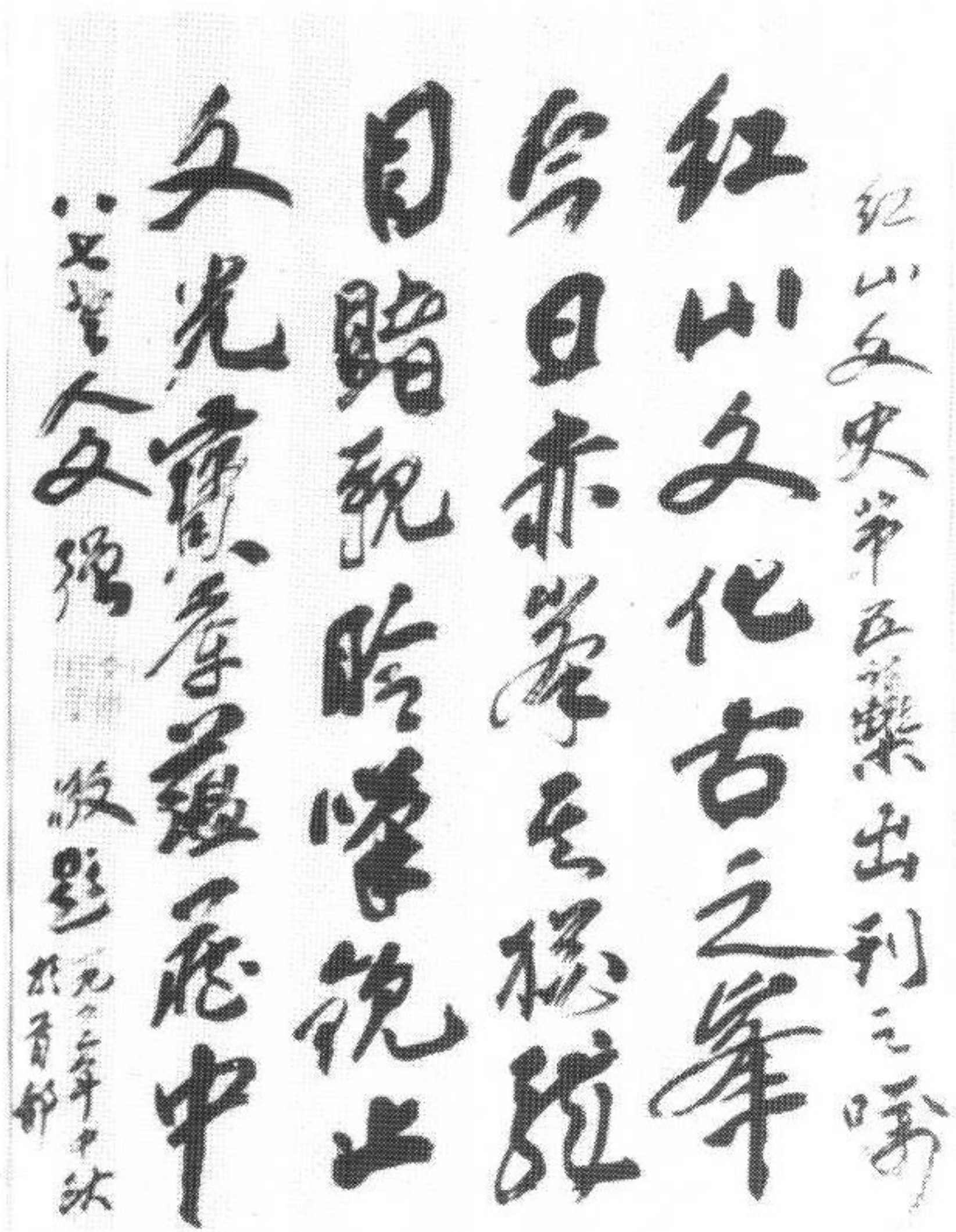

原国民党高级将领、全国政协文史专员文强先生为本书题词。

China

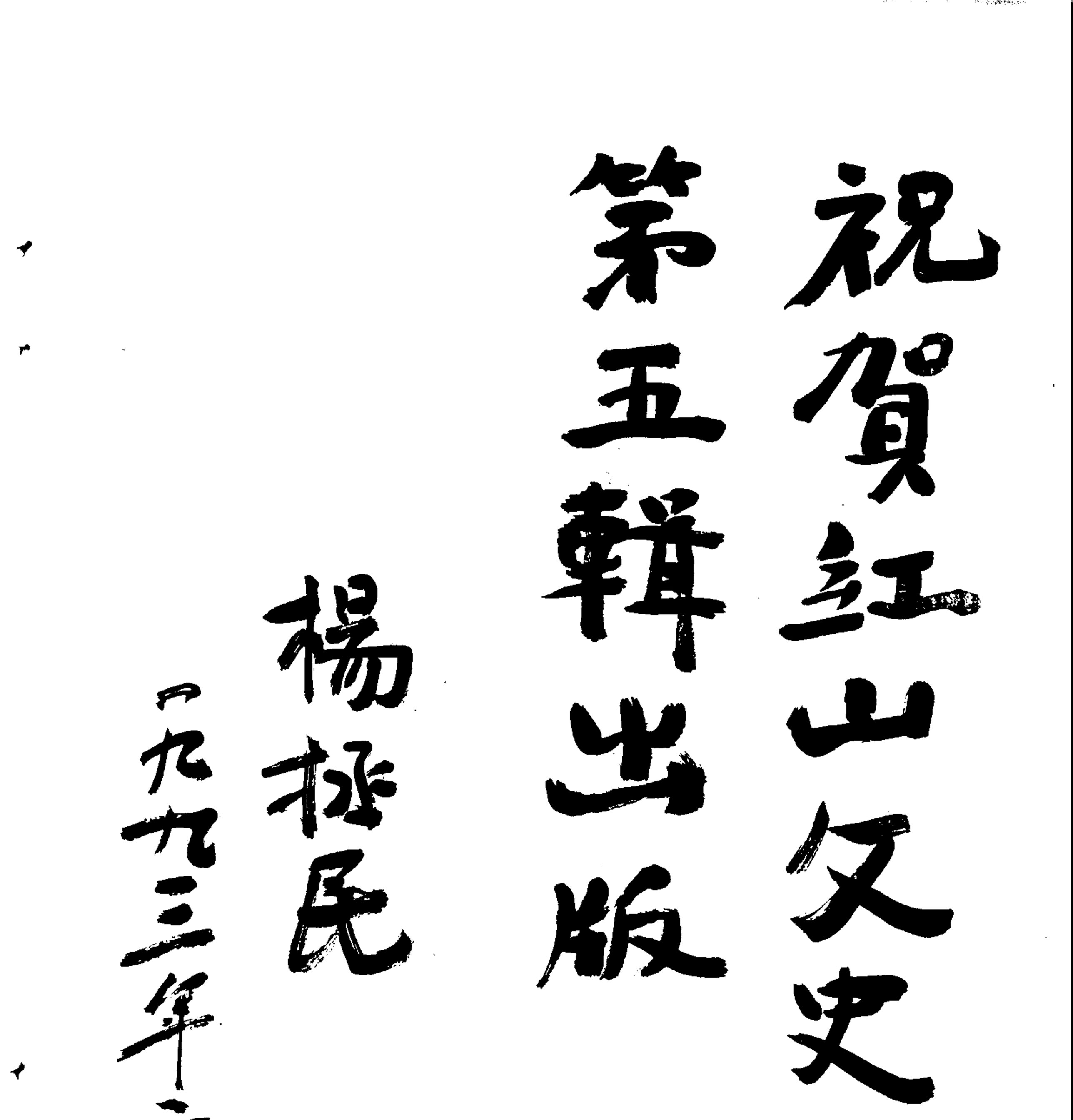

杨虎城将军的长子、全国政协文史委员会主任杨拯民同志为本书题词。

需要全本请访问 www.ertongbook.com
China

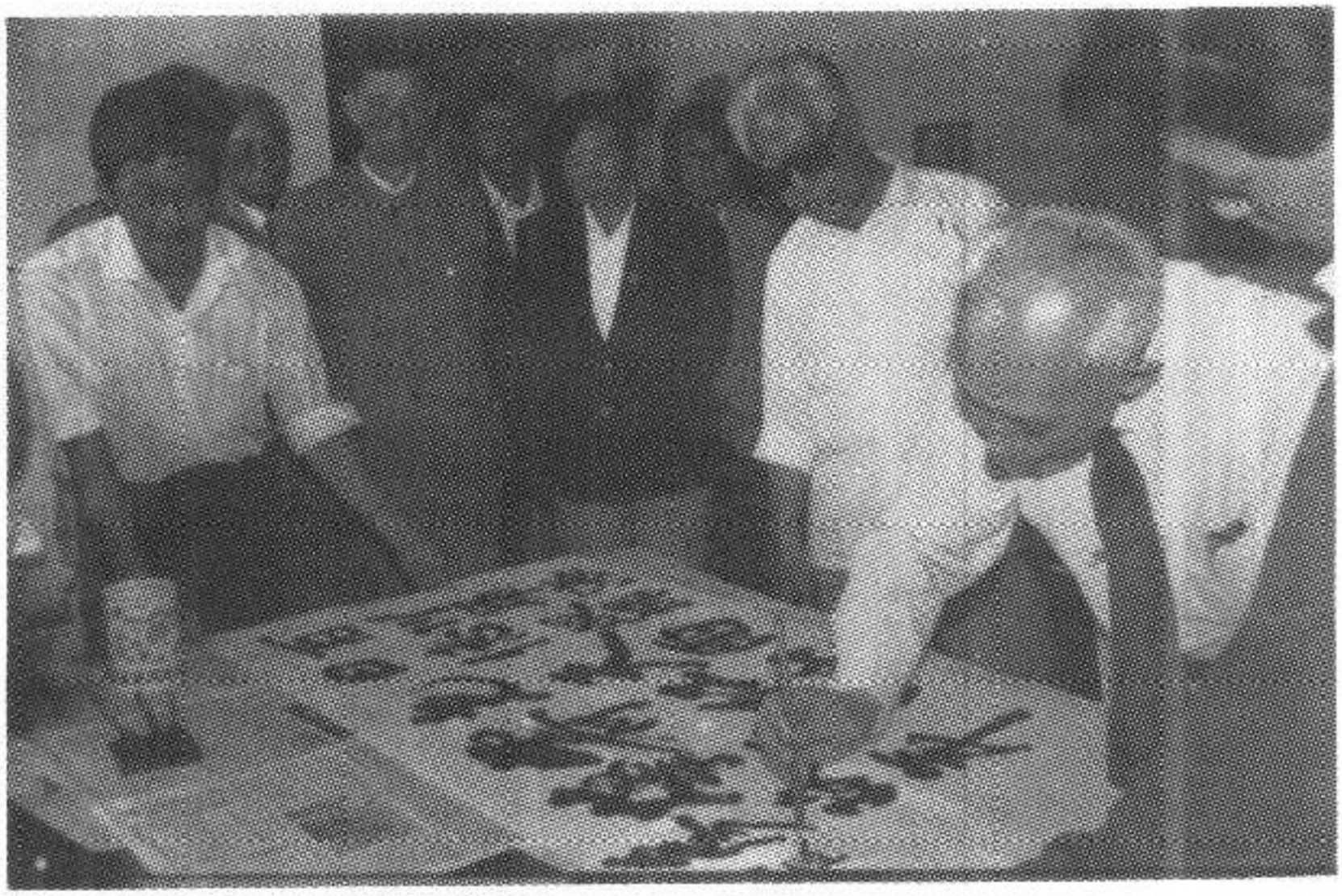

全国政协文史委员会民族史料考察组于1991年7月30日在赤峰市红山区参观考察时，为红山区政协题词留念。振笔挥毫者为文强先生。中间3位(从左至右)是：乔明甫、红山区政协主席陈瑞兰、红山区人民政府区长黄凌云。

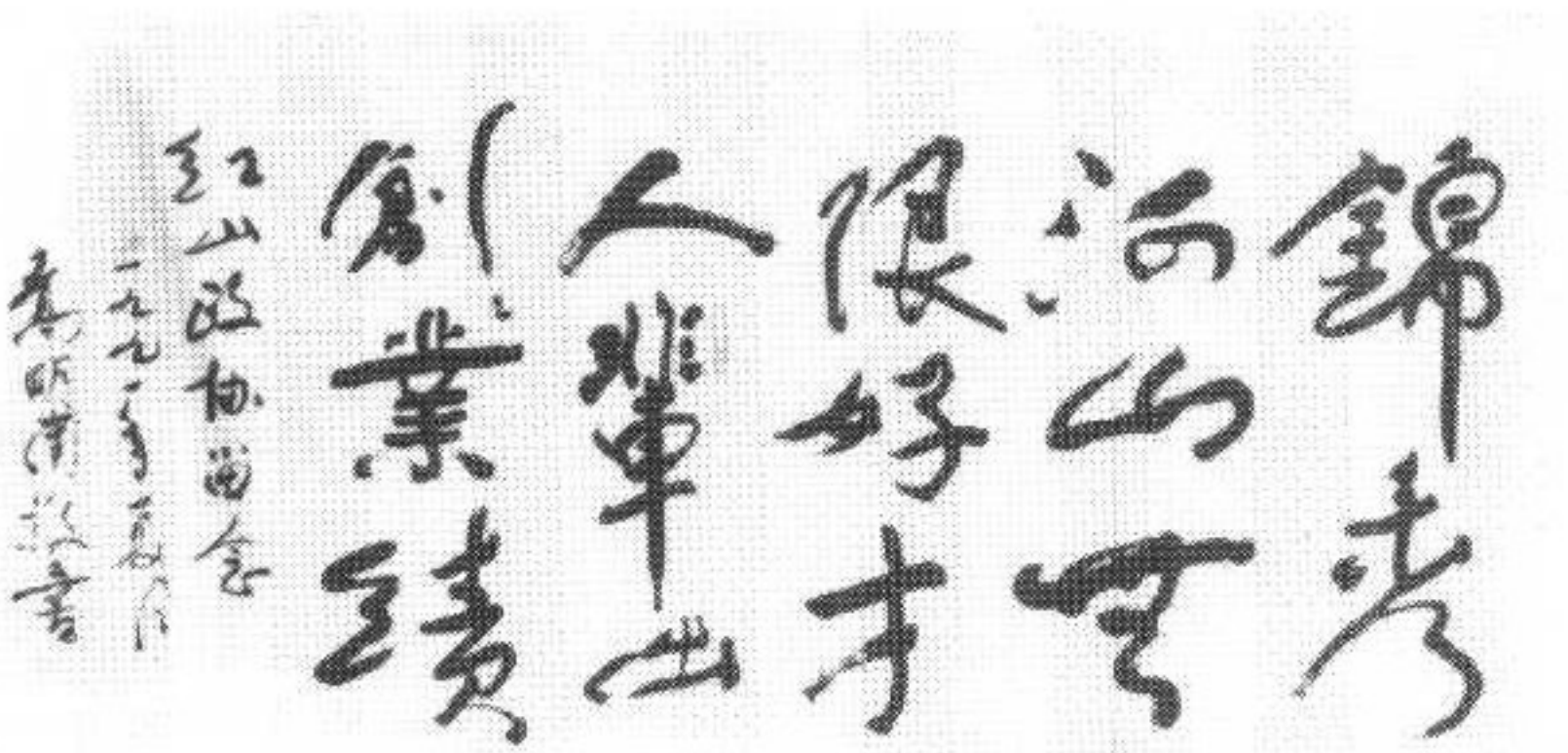



古人と駱駝（背後が赤峰山）→p.149



1935年前后的红山、英金河及赤峰市街





赤峰大街



赤峰附近



赤峰街头。

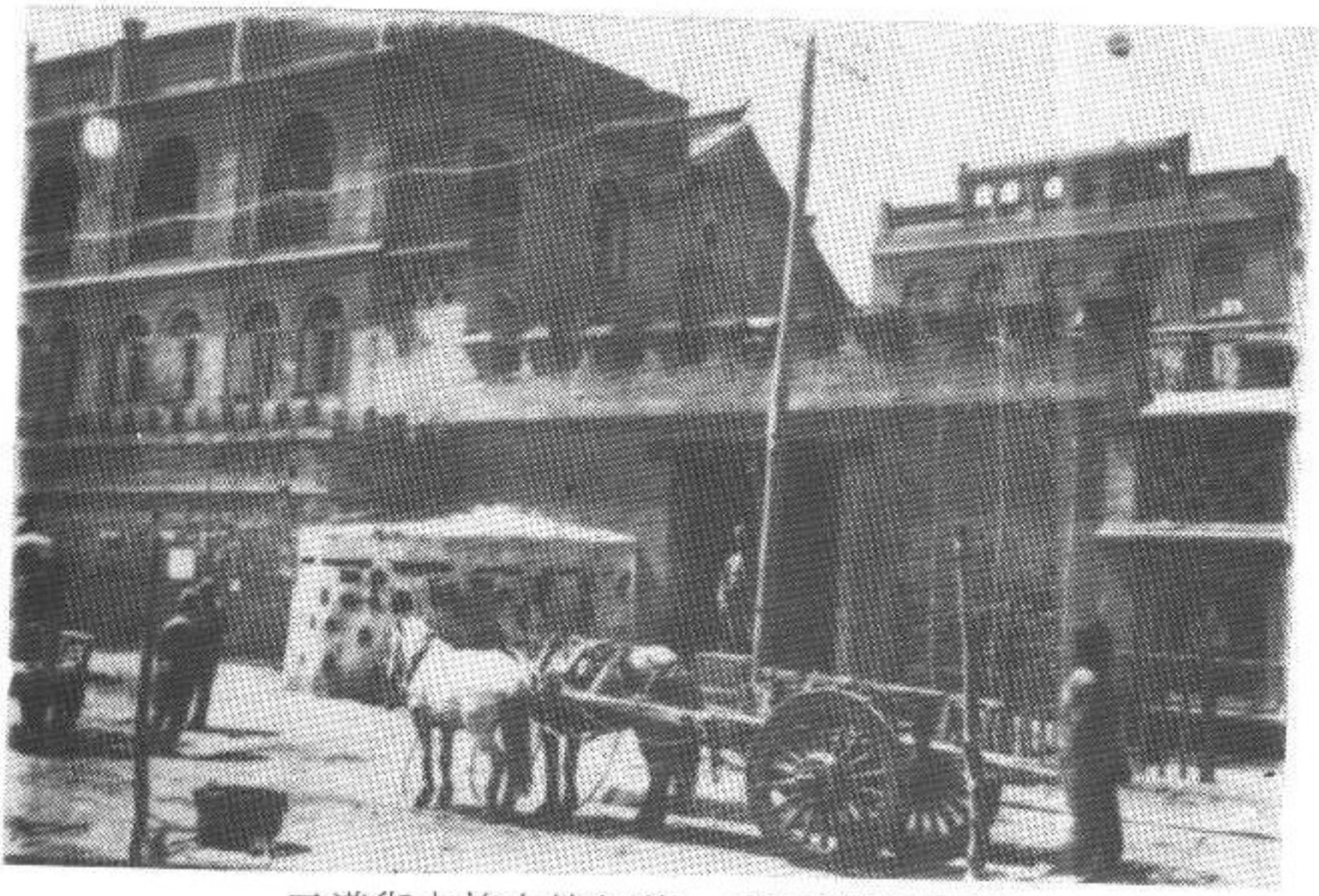

二道街支栋大楼门前。（斋藤满男供稿）







在赤峰英金河畔的红山前栽种水稻（约1935年前后）

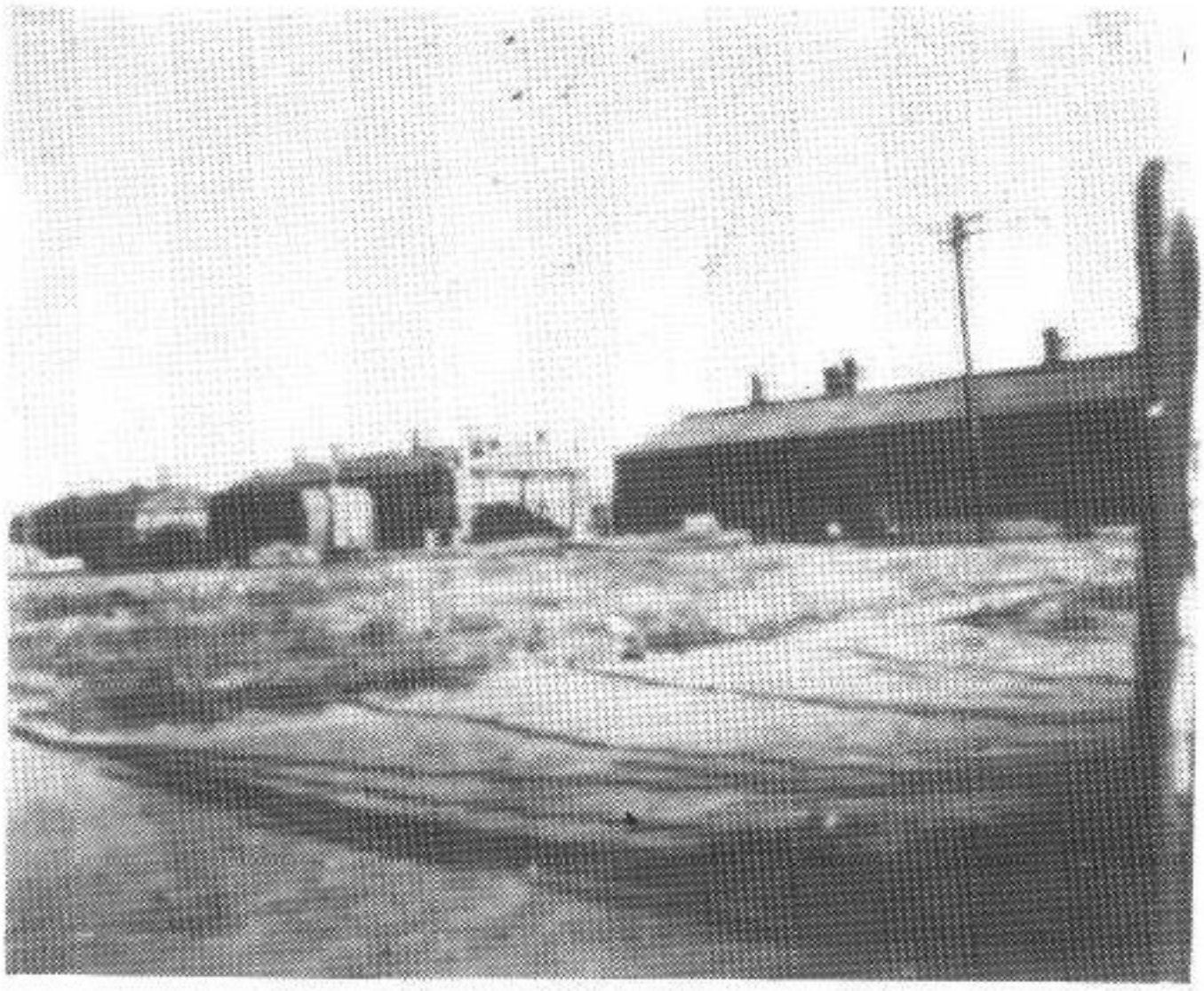

赤峰火车站满铁株式会社住宅区。

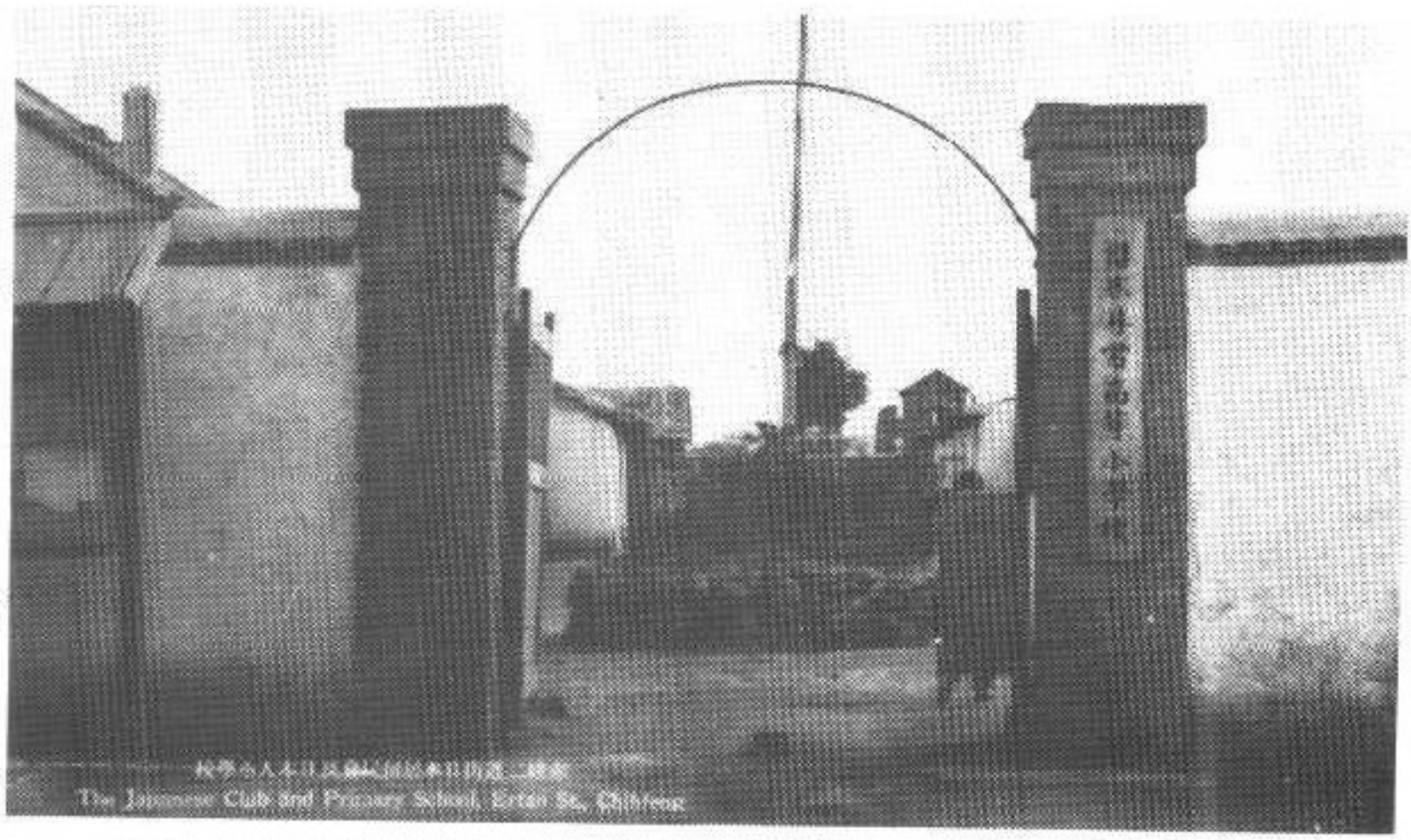

日本人在赤峰建立的小学校。照片上所注明的地址有误。准确地点在今蒙古族中学校门东至照像馆一段。（斋藤满男供稿）

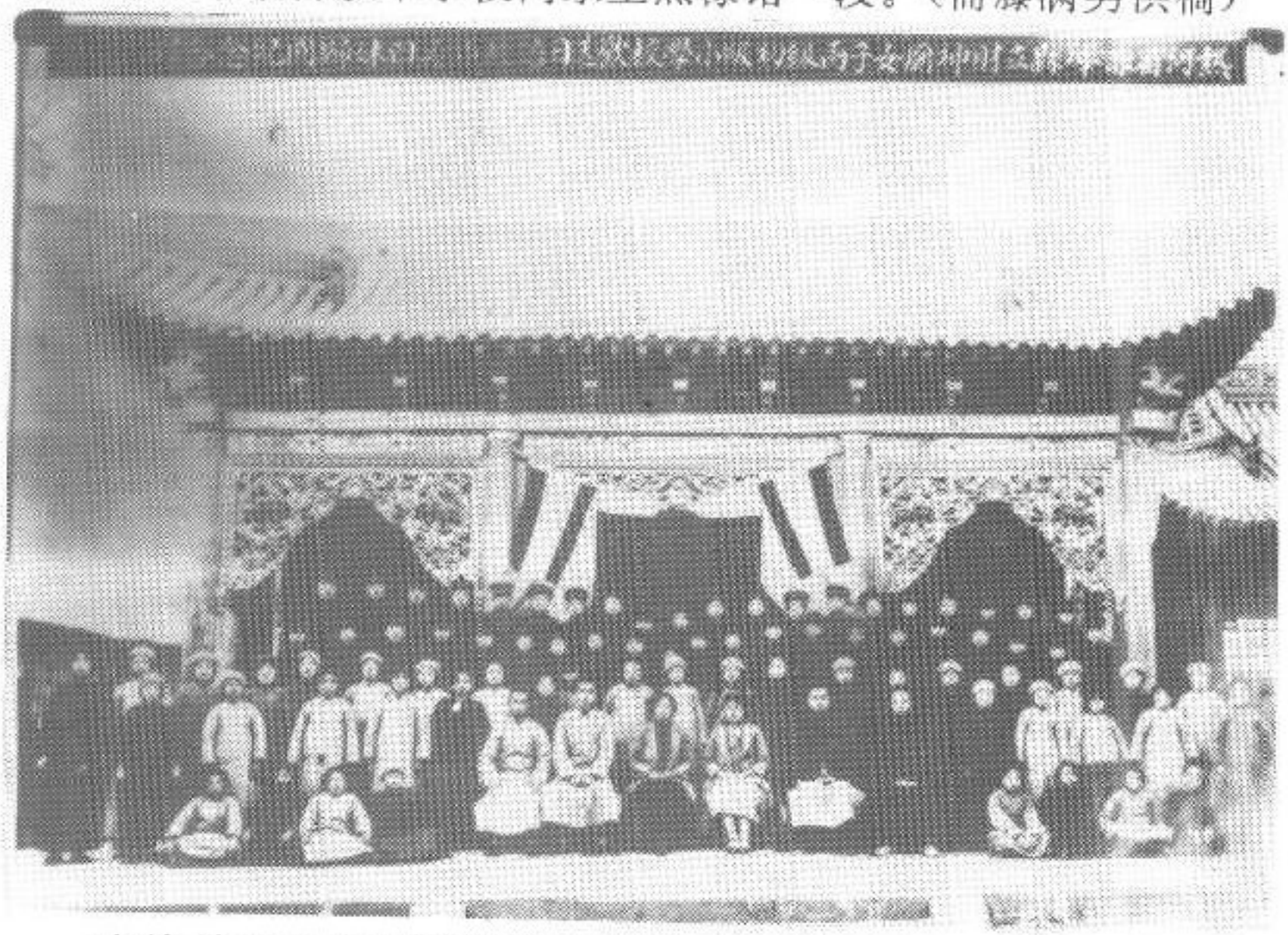

赤峰县立女子两级初级小学校 1935 年欢送日本女教师吴四妹归国合影。（张琳供稿）



日人迫令赤峰的中小学学生为伪满洲国傀儡皇帝溥仪祝寿。（斋藤满男供稿）

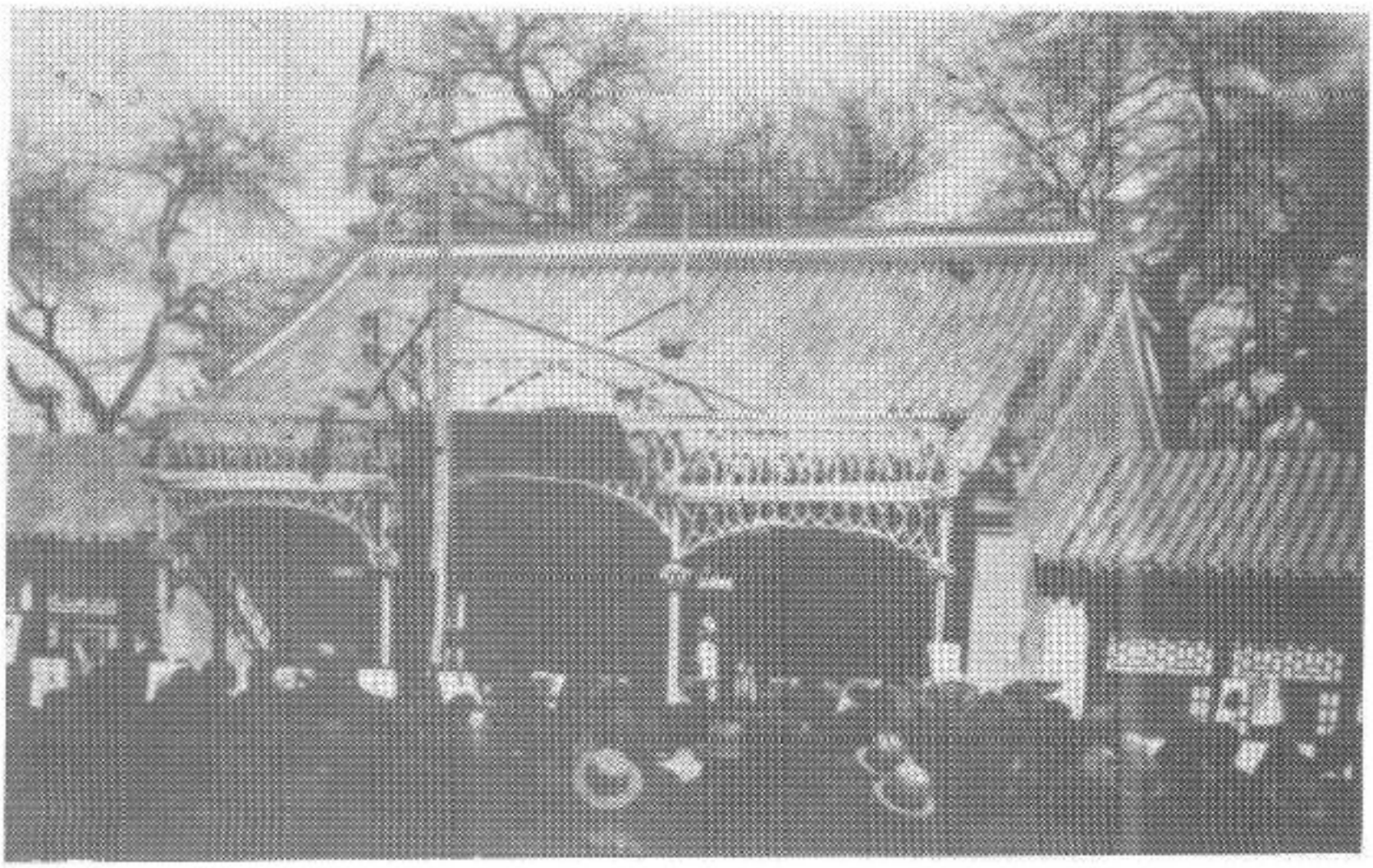

China需要全本请访问 www.ertongbook.com