2401



贵阳文史资料选辑

贵阳少数民族专辑

92

第35辑

需要全本请访问 www.ertongbook.com

贵阳文史资料选辑

贵阳少数民族专辑

第三十五辑

政协贵阳市委员会文史资料委员会
贵阳市民族事务委员会 合编

1992年6月

主　　编　章德华

编　　委　（按姓氏笔划为序）

弋良俊　尹克恂　韦廉舟

王文惠　李明金　朱崇演

张建军　卓建安

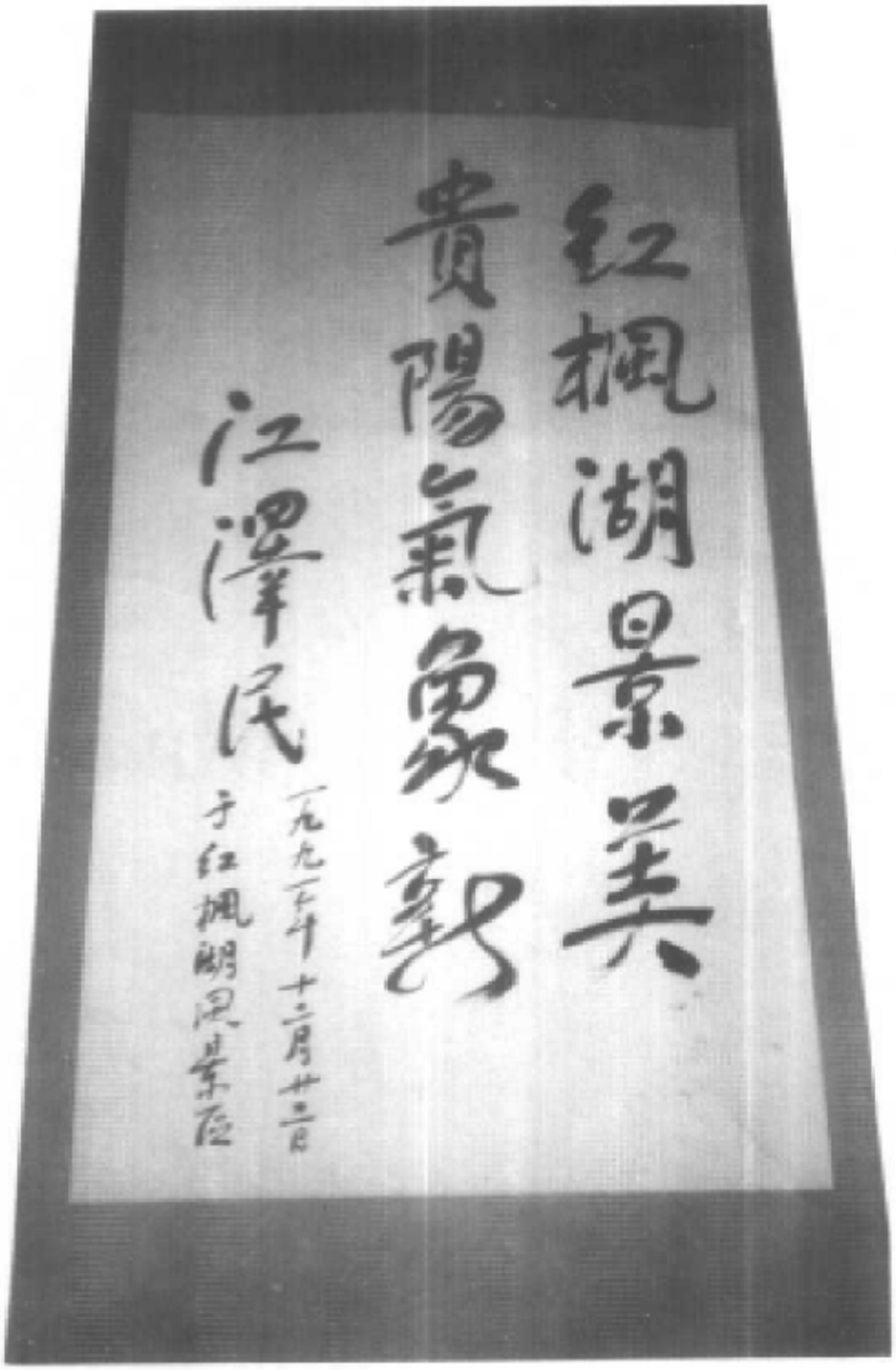

江泽民题词："红枫湖景美，贵阳气象新"。

做好民族工作，促进各民族团结进步！

司马义·艾买提

一九九二年三月二十七日

需要全本请访问 www.ertongbook.com



朱德委员长同花溪大寨幼儿园儿童合影　　花溪区政协文史办供稿



周总理视察花溪大寨农业生产　　花溪区政协文史办供稿



陈毅副总理视察花溪大寨幼儿园　　花溪区政协文史办供稿



邓颖超同志与布依族女青年亲切交谈　　花溪区政协文史办供稿



江泽民总书记和贵阳市高坡乡乡长罗朝泰在一起　　彭　平摄　罗朝泰供稿



李先念主席到贵阳市都拉营布依族乡视察　　白云区政协文史办供稿



贵阳苗族传统节日“四月八”　　陈必泰供稿



贵阳市第三届民族运动会　　贺刚供稿

需要全本请访问 www.ertongbook.com



“六月六”布依族歌节　　刘兴礼供稿



著名歌唱家胡松华在新堡布依族画乡　　飞良俊供稿



贵阳首届“播娜摩”蜡画画展　　无良俊供稿



射　背　牌　　张永吉　摄



少数民族长号队　　气良俊供稿



上卡堡苗族花棍舞　　气良俊供稿



孟关沙坡猴鼓舞　　贺刚供稿

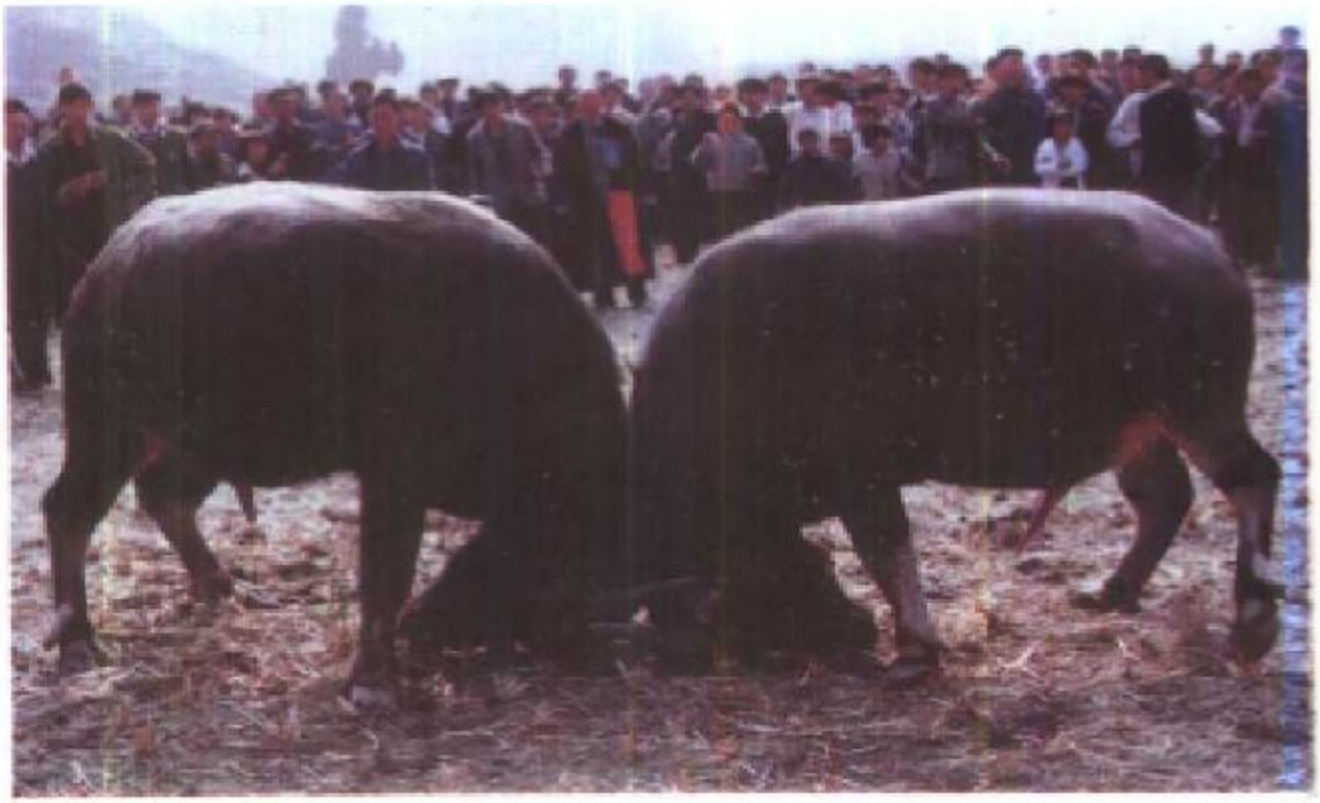

斗　牛　场　上　　飞良俊供稿



布依族老妈妈合唱队　　吴良俊供稿



回民公墓　　贺刚供稿

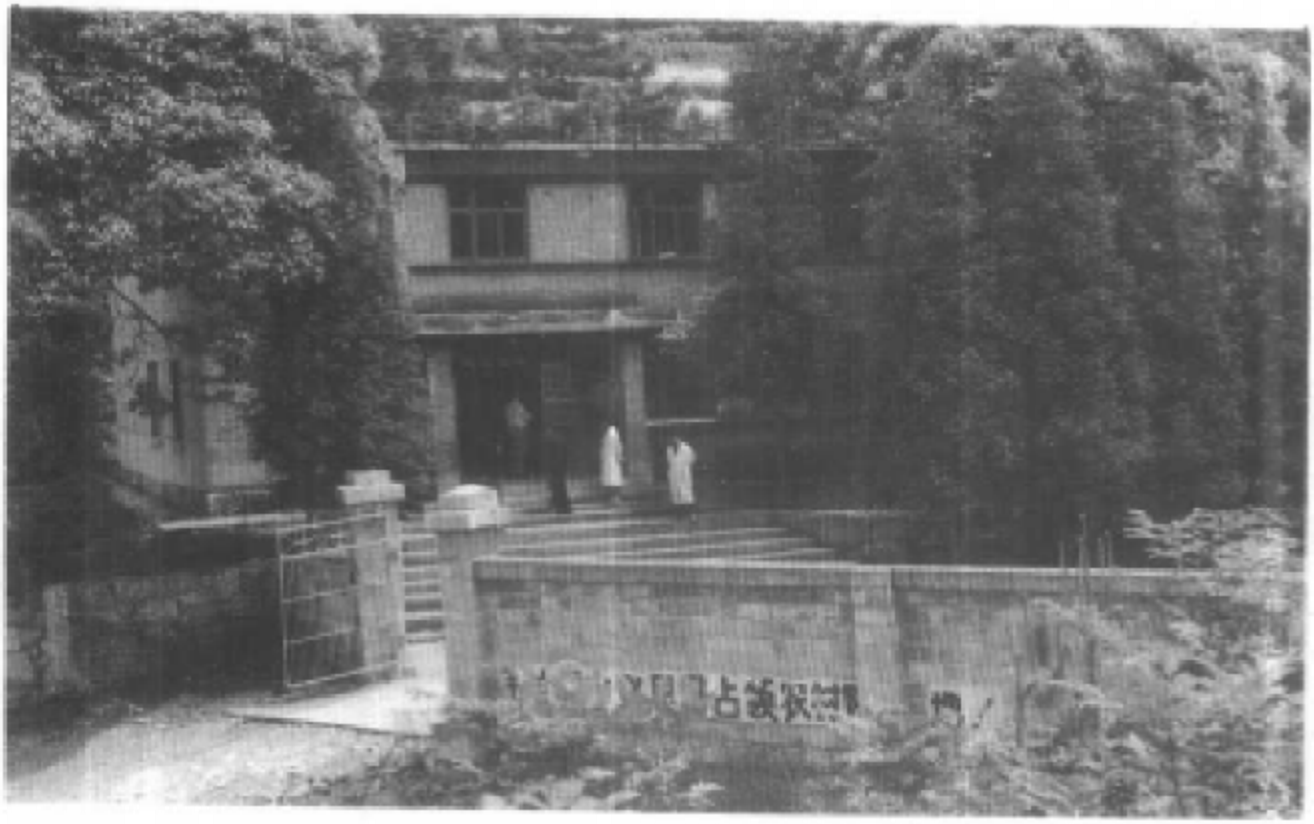

牛场布依族乡大林村民族卫生院　　白云区民委供稿



布依山寨一小学　　白云区民委供稿

序

《贵阳少数民族》现由贵阳市政协文史资料委员会、贵阳市民族事务委员会编印出版。这是一本比较系统、全面介绍贵阳少数民族的新书，它为海内外朋友提供一个了解和认识贵阳的机会，我想海内外朋友读后会感到高兴而表示祝贺的。

贵阳市是贵州省省会，全省政治经济文化的中心，位于贵州省中部。贵阳城处于贵山诸峰环抱的盆地之中，海拔1071米。乌江支流的南明河蜿蜒于城中。贵阳是黔桂、川黔、贵昆、湘黔四铁路和全省公路干线的枢纽。

全市面积2406公里，辖云岩、南明两城区和花溪、乌当、白云三郊区，有汉、布依、苗、回、侗、彝、壮、满、仡佬、土家、水、白、瑶、黎等38个民族，共有166万多人。

贵阳是一座历史悠久的城市。汉属牂牁郡，东晋置晋乐县，唐为矩州，宋为贵州，元为顺元路宣慰司治所，明隆庆三年为贵阳府，这是使用“贵阳”名称的开始，1941年置市，简称筑。按唐武德四年（公元621年）为矩州治所计，贵阳已有1371年的历史。

贵阳在漫长的历史长河中，沧海桑田，经历了许多不平凡的岁月，由于贵阳各族人民的艰苦卓绝斗争，共同创造了不可磨灭的灿烂文化，为中华民族的繁荣、昌盛献出了自己的力量。尤其在贵阳解放后的43年中，世居贵阳的各少数民族人民在中国共产党的正确路线、方针、政策的指引下，从城市到农村都呈现了崭新的面貌，特别在党的十一届三中全会以后尤为突出。

“百里不同风，千里不同俗”。丰富而多彩的民族风情，集中地反映在各族人民的风土民情的文化生活上，构成了一幅幅诱人入胜的画卷。从连绵叠翠入云的高坡，到十里河潭梨花如雪的花溪河畔，无不听到浑厚的苗家芦笙舞曲和以歌传情的布依族山歌，蜚声中外的花溪刺藜酒发源地就在珠江水系上源的龙井布依族村寨。总之，如今的贵阳，到处洋溢着各族人民诗一般的清幽意境和画一般的迷人色彩，君若游历于此，必然“饱尝樱笋酬乡梦，卷尽烟岚入好诗”。

“野风吹散竹鸡声，布谷林间好劝耕”。随着历史潮流的涌进，具有热烈深沉性格的贵阳各族人民，是奋发的人们，正是他们已经创造和正在创造着一个美好的家园。

“莫道贵阳无是处，升平盛世即为家。”贵阳，是人们向往和充满着希望的地方。

王思明

需要全本请访问 www.ertongbook.com