林家铺子

当代中国出版社

China需要全本请访问www.ertongbook.com

K 825.5
128

C2549

罹荣桓传

当代中国出版社·一九九一年 北京

China

罗荣桓传

LUORONGHUAN ZHUAN

《当代中国人物传记》丛书编辑部 编辑

当代中国出版社 出版发行

新华书店 经销

一二〇一工厂 印刷

850×1168 毫米 32 开本 21.625 印张 32 插页 492 千字

1991 年 12 月第 1 版 1991 年 12 月第 1 次印刷

(平)ISBN 7-80092-051-8/K・2

(精)ISBN 7-80092-050-X/K・1

定价:(平)21.00 元 (精)22.50 元

《当代中国人物传记》丛书
编 辑 委 员 会

主　　编　邓力群　马　洪　武　衡

编　　委　（按姓氏笔画排列）

丁伟志　于光远　王忍之　王惠德
安平生　朱穆之　华　楠　杜润生
杨白冰　谷　羽　张友渔　周克玉
林涧青　房维中　胡　绳　贺敬之
袁宝华　梅　益　薛暮桥

《当代中国人物传记》丛书
编　辑　部

主　　任　段若非

副 主 任　吴家珣

成　　员　（按姓氏笔画排列）

于必昌　邓小飞　刘鲁风　陈德仁
金隆德　崔莉娜　蒋仲辉

《当代中国》丛书

国防军事卷编辑委员会

（此编辑委员会即《当代中国人物传记》丛书军事人物传记编辑委员会）

主　　编　于永波

副 主 编　韩怀智　刘鲁民　宋文中　袁　俊

委　　员　史玉孝　陈培民　杨国宇　林　虎

谢　光　程建宁　沈雪哉　赵可铭

刘　汉　宋英奇　康成仁　王映曙

国防军事卷编辑委员会办公室

任星才　刘家新　李　翔　康云超

岳　显　赵明春　张小岗　刘灵芝

需要全本请访问 www.ertongbook.com

《罗荣桓传》编写组

组　长　刘　汉

副组长　黄　瑶

成　员　尹　健　白　刃　李　圭　李维民

杨国庆　李志经　邹世勇　王　洪

赵文翰　潘天嘉　赵守忠　陈去疾

毕秀芝　刘群法　孙剑云　王宏伟

黄　敏

《罗荣桓传》撰稿人

黄　瑶　李维民　潘天嘉　杨国庆　白　刃　李志经

China

总　序

在五千余年中华文明史上，二十世纪是一个伟大的变革时代。在这个时代里，中华大地上发生的历史事变，对于中国的历史进程震荡之深刻，促进之巨大，是前所未有的。二十世纪的中国史，是一部地覆天翻的历史转折的壮丽史诗。

作为这一伟大历史转折的最主要标志，就是1949年中华人民共和国的成立。以此为界石，大致可以说，本世纪的前半个世纪，从旧民主主义进到新民主主义，是为争取建立人民共和国而奋斗的历史时期，这是一个以武装斗争为主要手段，为谋取民族独立和人民解放而进行民主主义革命的年代；本世纪的后半个世纪，从新民主主义过渡到社会主义则是为建设人民共和国而奋斗的历史时期，这是一个以经济建设为主要内容，为使中国成为一个繁荣昌盛的现代化的社会主义国家而进行社会主义建设的年代。

时代赋予的宏伟的历史使命，落在亿万中国人民的肩上。无论是民主主义革命，还是社会主义革命

和社会主义建设，自然都是广大的人民群众的事业，都是必须依靠全中国人民的共同智慧和努力才得以实现的宏图大业。也正是在这种人民群众为主体的创造历史的活动中，才涌现了一大批反映群众需求、体现群众意志、凝聚群众智慧的杰出代表。如同历史上一切重大变革的时代一样，二十世纪的中国，是一个风云际会、英杰辈出的时代。正是伟大的时代造就出灿若群星的历史伟人；也正是历史伟人们坚苦卓绝的奋斗历程和忘我建树的光辉业绩，才最充分地体现着潮流之所趋、人心之所向，才最深刻最生动地反映着奔腾前进的伟大时代。他们一生的业绩，恰恰构成了从旧中国到新中国这一旷古未有的历史性大变革的缩影。正因为这样，修撰作为中华人民共和国缔造者的一代杰出历史人物的传记，其意义自是远远超越记述个人身世的范围。这套传记丛书，无疑应当看作是，当代中国千百万爱国志士、革命先驱的杰出代表用毕生的血和汗谱写出的挽救祖国、振兴中华的可歌可泣的历史画卷，它将是永远矗立于世世代代人民心中的革命丰碑。《当代中国人物传记》丛书中的每一部传记，都可读作当代中国的救国史，中华人民共和国的开国史、建国史；每一部传记都可读作结束中国苦难危亡命运的革命史，披荆斩棘建设社会主义的奠基史、创业史。

China

《当代中国人物传记》丛书，首批编撰的是中华人民共和国建国时期的开国元勋和各方面的最杰出人士的传记。这批传记的主人公将包括：党和国家的主要领导人（其中毛泽东、周恩来、刘少奇、朱德、邓小平、陈云的传记，将由中共中央文献研究室编写、出版）、人民军队中功勋卓著的元帅、参与新中国创建大业的各民主党派的领导人和各方面的著名爱国人士、贡献突出的著名科学家、文学家和艺术家，以及为中国民主革命事业和社会主义事业做出重大贡献的国际主义战士，等等。毫无疑问，他们既是当代中国最卓越的代表，同时也是彪炳千秋青史的历史巨人。当然，如同一切历史人物一样，我们时代的杰出代表也不可能不受到历史条件的限制，也必然会具有这样那样的弱点、短处，一生中也不免会发生这样那样的某些过失。但是，所有这些，当如日月之蚀，堂堂正正公之于众亦无损于他们形象的光辉。他们为中华民族创建的功业，他们的革命精神、高尚情操，他们的鸿才睿智、嘉言懿行，无不震古铄今，垂范后世。这是中华民族一份永远值得倍加珍摄的宝贵精神财富。它必将成为培育一代又一代中华儿女爱国主义精神和社会主义信念的最好教材。

现在，中国人民正按照邓小平同志的宏伟设计，在江泽民同志为核心的党中央的领导下，为实现社

需要全本请访问 www.ertongbook.com
China

会主义现代化的第二步战略目标，为在本世纪达到小康水平，而努力奋斗。愿人们从这部《当代中国人物传记》丛书中，以这些历史人物的光辉业绩为典范，学习他们的革命献身精神、爱国主义情操和坚定的社会主义信念，为中华民族的历史伟业做出更大的贡献。

《当代中国人物传记》丛书编辑委员会

一九九一年五月



罗荣桓元帅

China



2　中学时代的罗荣桓



3　位于北京骡马市大街烂漫胡同内的湖南会馆旧址，罗荣桓曾在这里补习功课一年



4
罗荣桓的故居，
原罗氏异山享祠



5　罗荣桓的父亲罗国理



6　罗荣桓的母亲罗贺氏

China

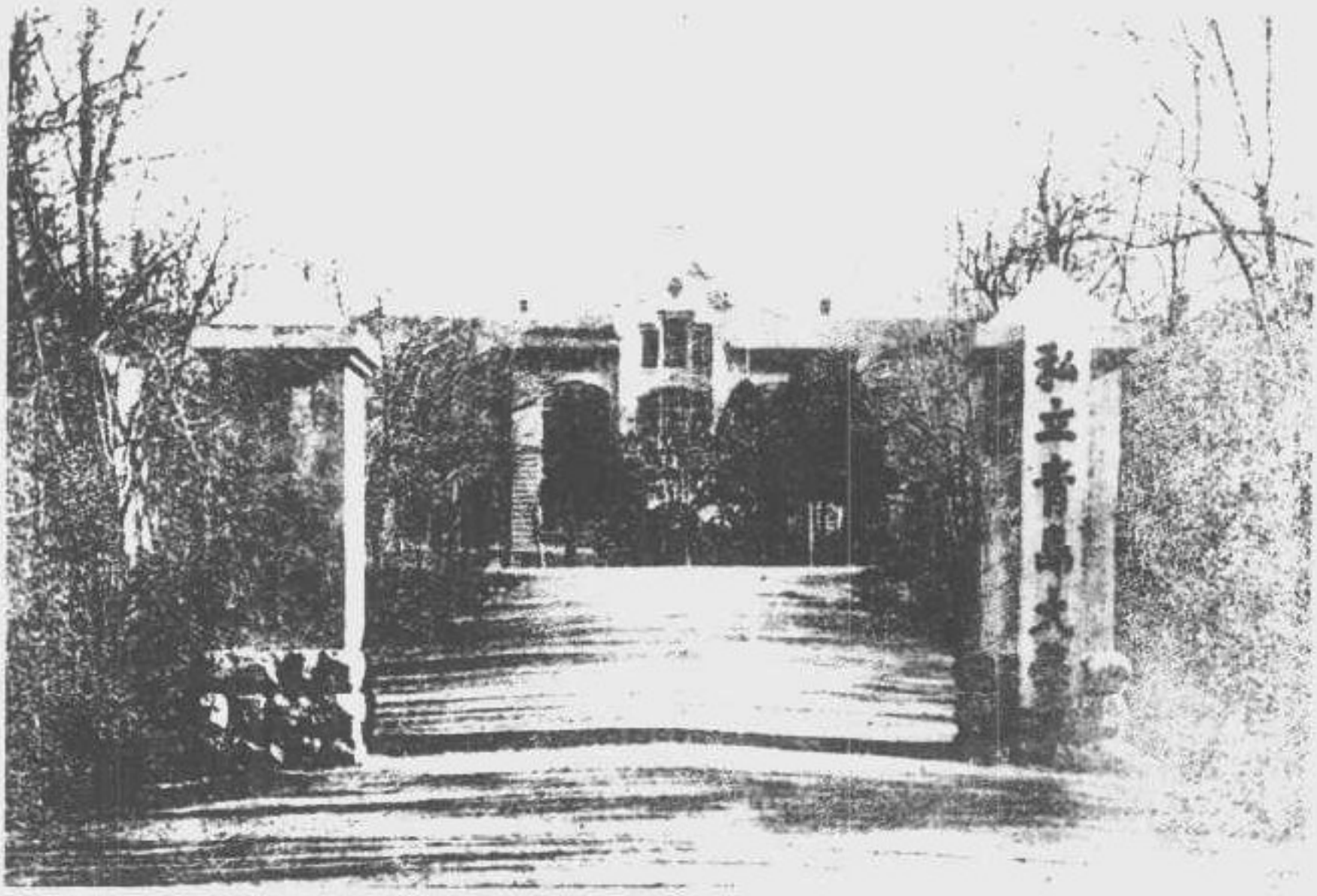

7　私立青岛大学的校址



8　1925年罗荣桓在青岛大学读书时，在樱花树前留影



9　1927年秋收暴动后成立的工农革命军第一军第一师的部分同志，十年后在延安合影

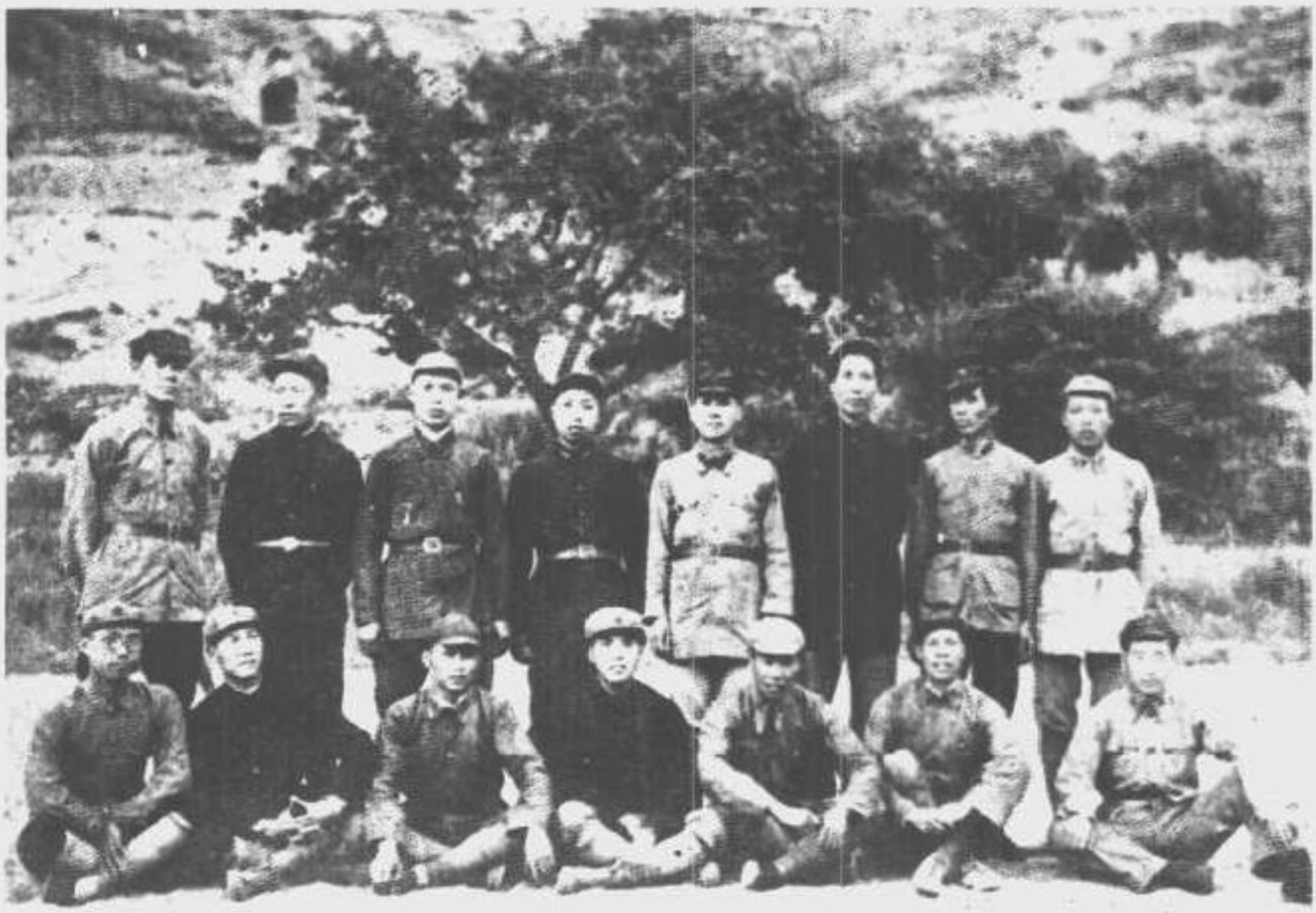

10　当年参加井冈山斗争的部分同志合影

China

湘赣边秋收起义和向井冈山进军要图

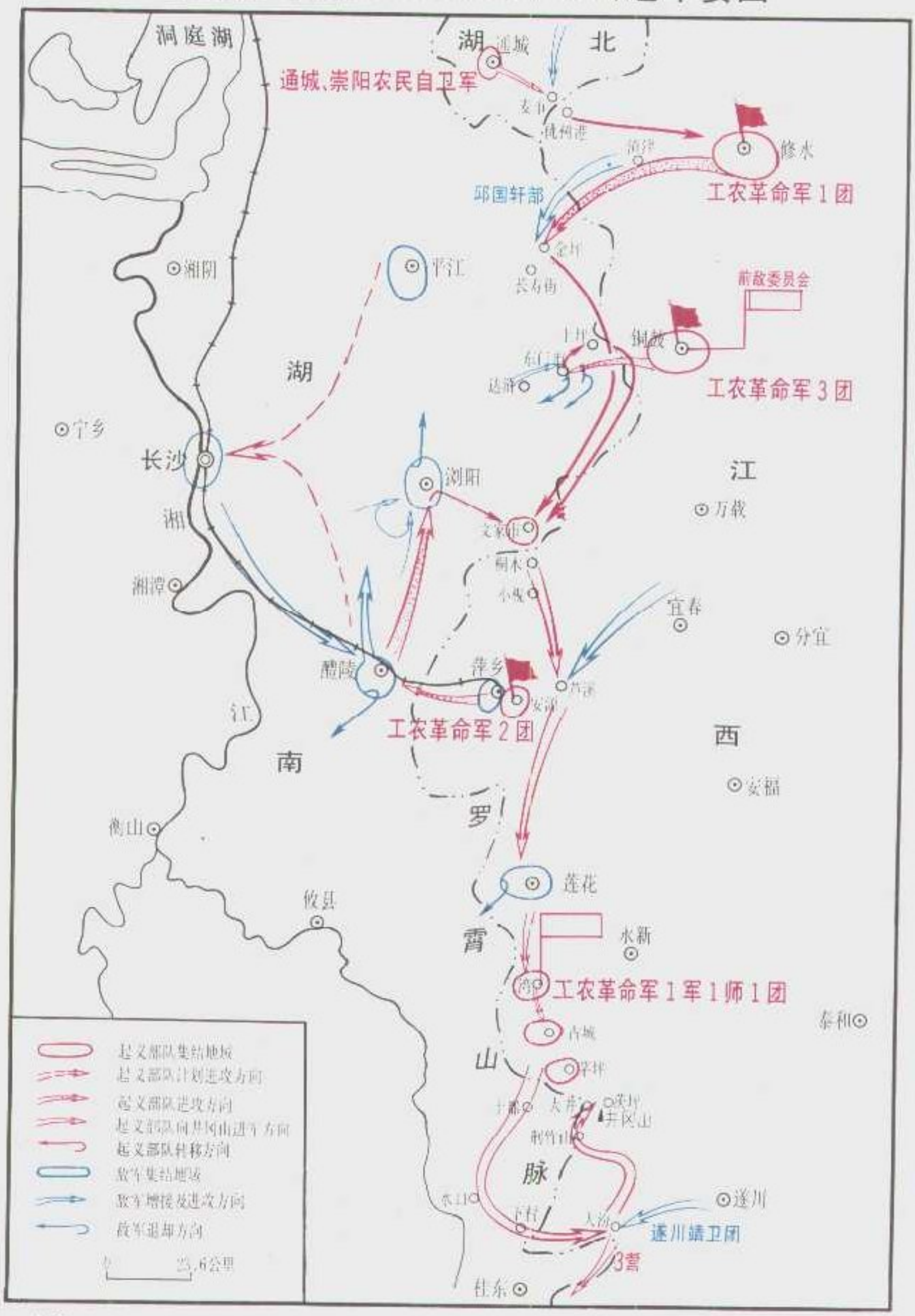



12　罗荣桓长征后到达陕北



13　这是使罗荣桓幸免伤亡的一块银元



14　1935年10月，罗荣桓(左二)和第一军团政治部部分同志合影

China需要全本请访问 www.ertongbook.com