

THE BEST EXPRESSION OF ARCHITECTURE III

2011中国建筑与表现年鉴

最建筑表现 III

Business 商业

天津国际出版集团 策划
肖鲍 周小又 主编

凤凰出版传媒集团
江苏人民出版社
凤凰空间 IFENGSPACE

需要全本请访问www.ertongbook.com

THE BEST EXPRESSION OF ARCHITECTURE III

2011中国建筑与表现年鉴

最建筑表现 III

天潞国际出版集团　策划
肖然 周小又　主编

Business 商业

凤凰出版传媒集团
江苏人民出版社
凤凰空间
IFENGSPACE

PREFACE 前言

英国作家毛姆曾言：对一个创作者来说，任何个人经验都是有意义的，哪怕你走路经常磕到脚也值得留意。深以为然，就如这套编撰的系列丛书。

一本书的诞生，是一个阵痛的过程，与分娩异曲同工。从组稿到编排，从策划到发行，被时间与琐碎折磨着，但是看到成书，成就感便油然而生，这种痛并快乐着的极致体验，成为了我们分享不尽的快乐源泉，当然也是我们选择继续前行的创作动力。

每每看到漂亮的图像，我们都能在赞叹中体会出线条的生命，晚霞映照下的建筑侧影，恢弘厅堂射出的橘色灯光，无不传达着效果图所要表达的审美情趣。光既幻，捕捉甚难，但偏偏有人就能做到，他们用自己的作品诠释了效果图的意义：记录和虚构结合在一起的目的是为了达到最大的真实。

本丛书并非建筑表现类图书出版的滥觞，但却幸运的被读者认同，这是大家共同的喜悦。为此，我们愿意在总结经验的基础上保持情绪饱满的昂扬基调，愿意坚守一份创作的真诚认真做书，因为只有真诚，才是取得成功的唯一姿态。

The Best Expression of Architecture III

目录 CONTENTS

◆ 办公 **Office** 001–327

◇ 商业 **Business** 001–319

◆ 办公与商业 **Office and Business** 001–319

◇ 文化 规划与景观 **Culture, Planning and Landscape** 001–351

◆ 居住（上）**Residential I** 001–359

◇ 居住（下）**Residential II** 001–311

The Best Expression of Architecture III

◆ **商业 Business / 001 – 319**

酒店 Hotel / 006 – 89

商业步行街 Shopping Pedestrian Street / 90 – 173

会所 Club / 174 – 209

商业综合体 Commercial Complex / 210 – 317

◆ **办公 Office / 001 – 327**

超高层办公 Super High Office / 006 – 039

多层办公 Multi-story Office / 040 – 129

行政办公 Administrative Office / 130 – 185

科研研发及厂房 R&D on Architecture & Industrial Plant / 186 – 273

医院与学校 Hospitals and Schools / 274 – 325

◆ **办公与商业 Office and Business / 001 – 319**

综合办公 Comprehensive Office / 006 – 127

综合商业城 Complex Commercial City / 128 – 317

◆ **文化 规划与景观 Culture, Planning and Landscape / 001 – 351**

博物馆 Museum / 006 – 021

图书馆 Library / 044 – 049

文化中心 Cultural Center / 64 – 107

综合文化 General culture / 152 – 159

城市设计 Urban Design / 196 – 227

住宅规划 Residential Planning / 262 – 303

景观设计 Landscape Design / 342 – 351

体育馆 Sports / 022 – 043

交通建筑 Transportation / 050 – 063

会展中心 Convention Center / 108 – 151

城市规划 Urban Planning / 160 – 195

规划设计 Planning Design / 228 – 261

景观规划 Landscape Planning / 304 – 341

◆ **居住 上 Residential / 001 – 359**

高层社区（大型）Community with High-rise Buildings (large) / 006 – 085

高层社区（中型）Community with High-rise Buildings (medium) / 086 – 181

综合社区 Comprehensive Community / 182 – 357

◆ **居住 下 Residential / 001 – 311**

多层社区Community with Multi-story Buildings / 006 – 89

现代别墅 Modern Villa / 90 – 297

名录 Index / 298 – 307

需要全本请访问 www.ertongbook.com

商业

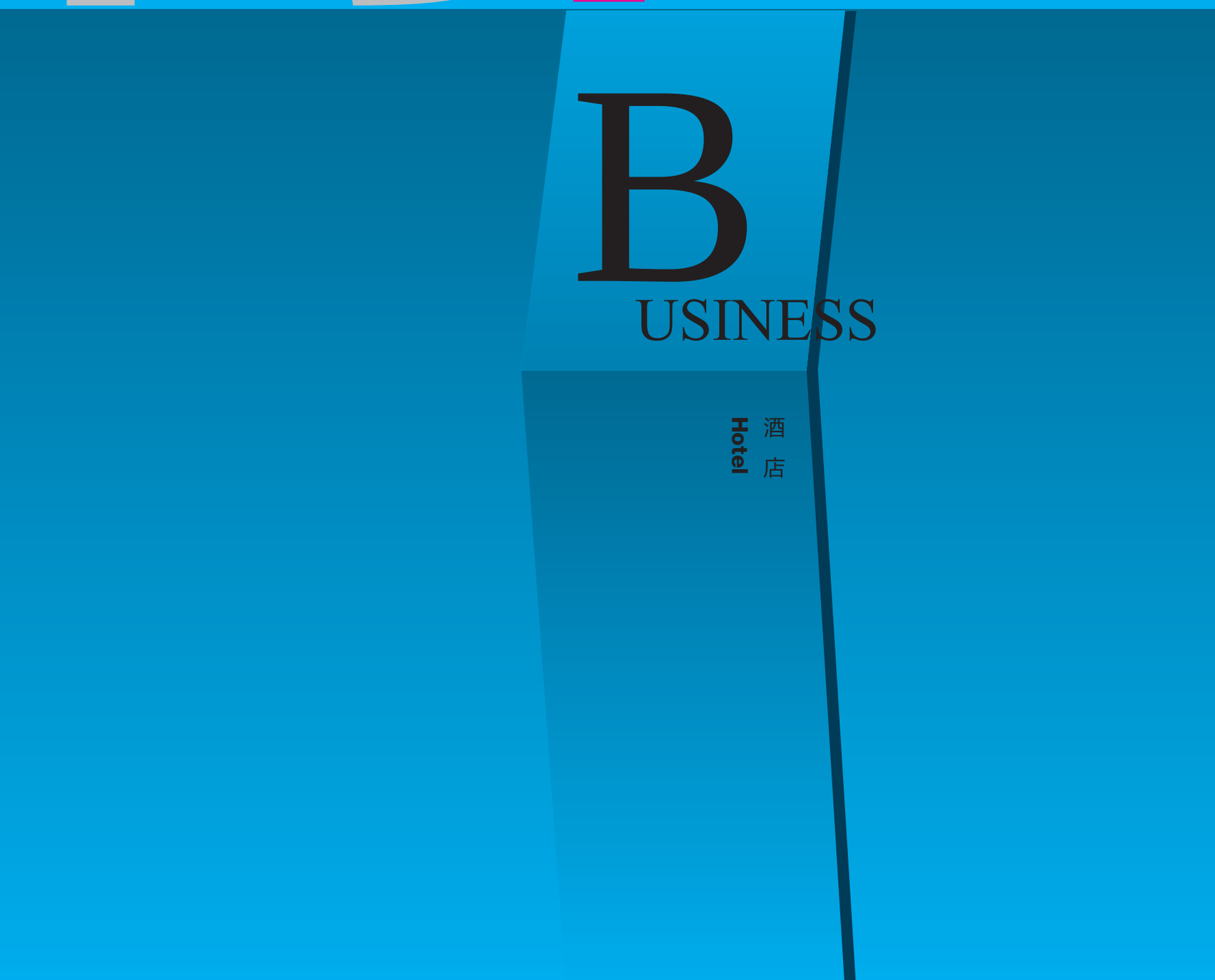



项目名称：郑州某酒店
绘图单位：郑州方禾数字图像工作室
设计单位：河南省城市建筑设计院有限公司





.1 项目名称：郑州某酒店
绘图单位：郑州方禾数字图像工作室
设计单位：河南省城市建筑设计院有限公司

.2 项目名称：沿海酒店
绘图单位：南宁天晨数码图像工作室
设计单位：北海城市设计有限公司

需要全本请访问 www.ertongbook.com



项目名称：沿海酒店
绘图单位：南宁天晨数码图像工作室
设计单位：北海城市设计有限公司











1 项目名称：某酒店
绘图单位：北京思创影域数码技术有限责任公司
设计单位：北京天鸿圆方建筑设计有限公司



1



2



2

2 项目名称：武汉酒店
绘图单位：长沙市东韵环境设计咨询有限公司
设计单位：湖南省建筑设计院六所

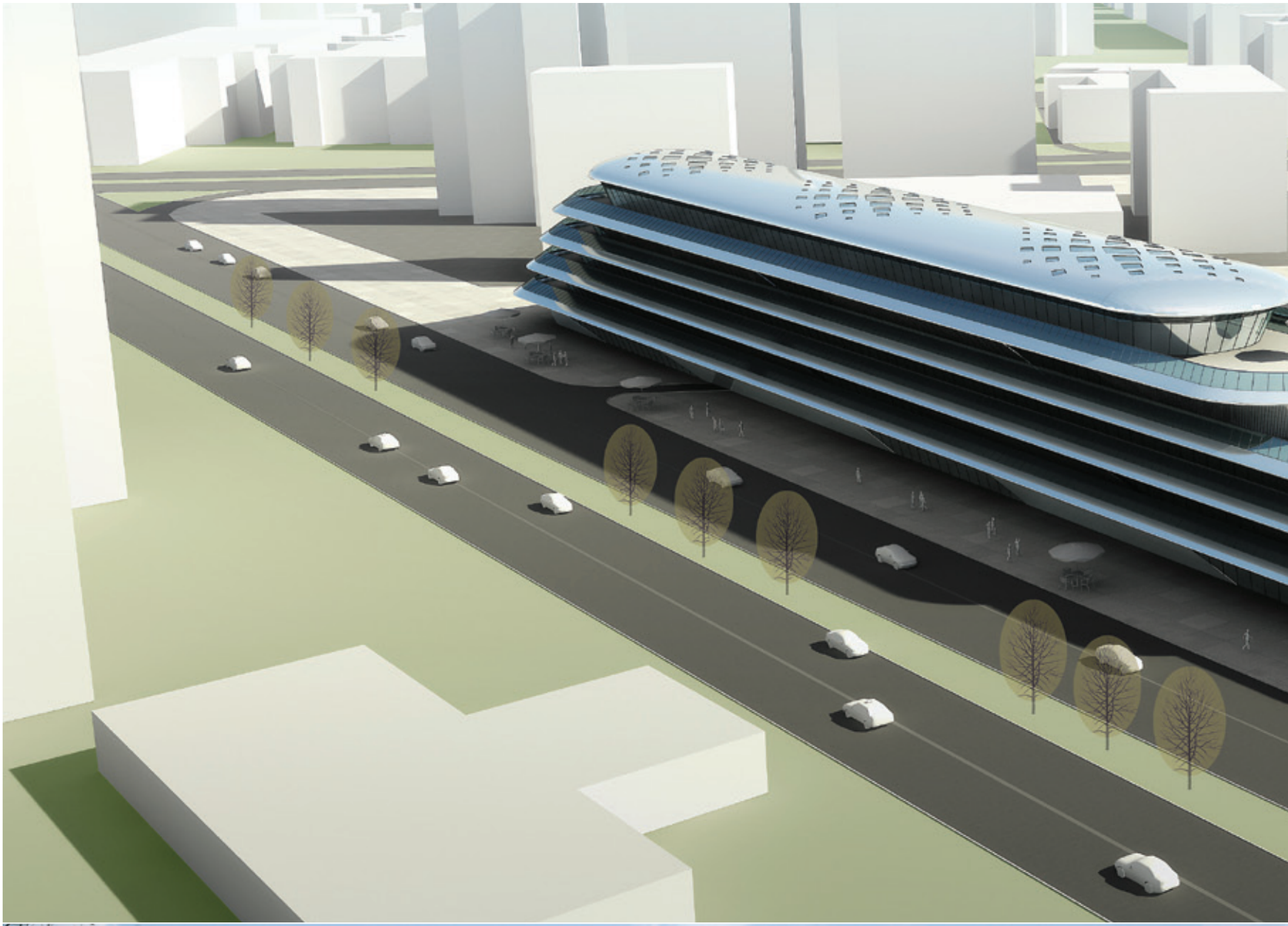



项目名称：酒店
绘图单位：成都丰尚数码技术有限公司
设计单位：成都龙安华诚

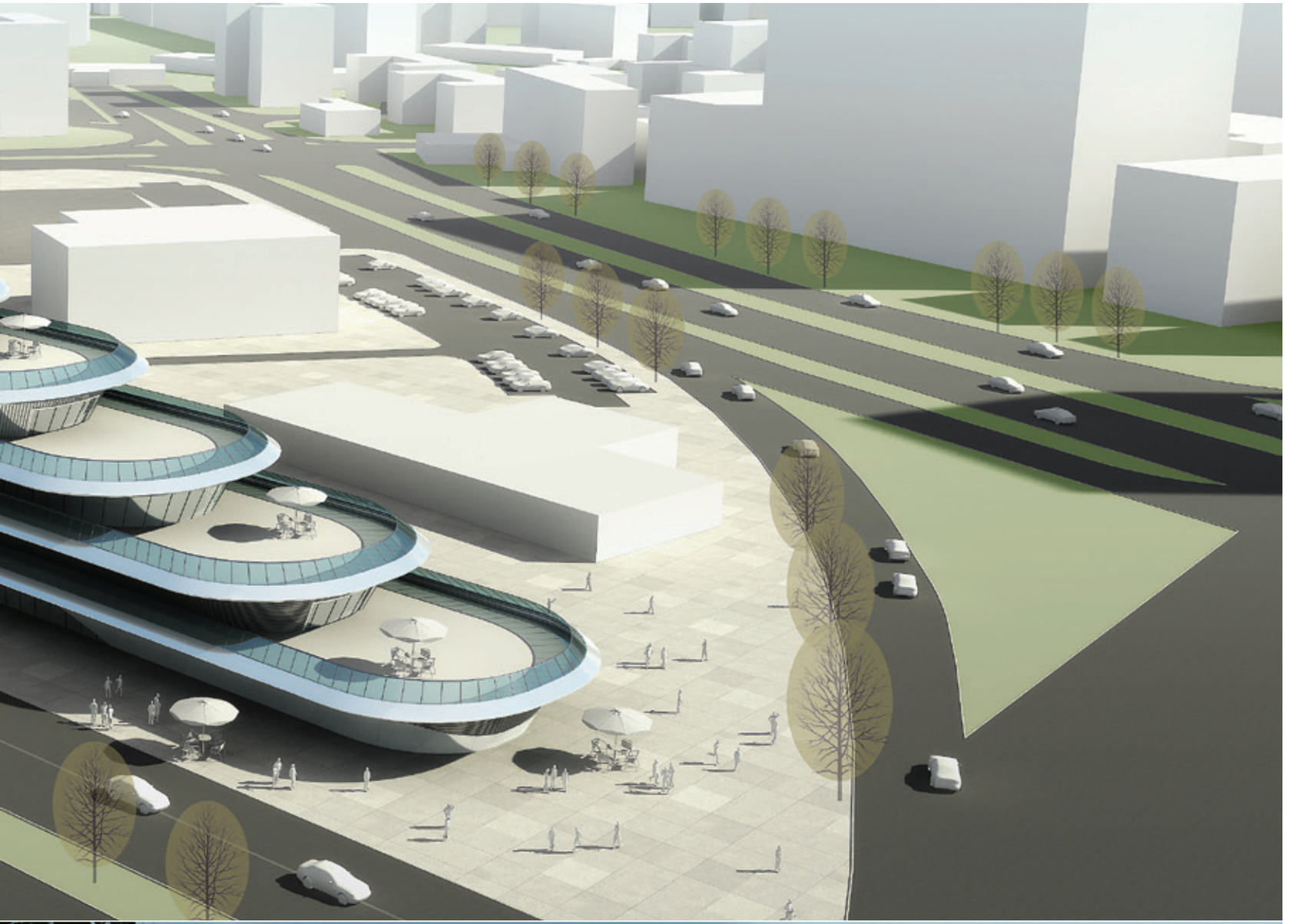







1.项目名称：昭通江山大酒店
绘图单位：成都市亿点数码艺术设计有限公司（昆明分公司）
设计单位：云南省设计院

2.项目名称：某酒店
绘图单位：成都市亿点数码艺术设计有限公司（昆明分公司）
设计单位：云南省设计院



需要全本请访问 www.ertongbook.com