可爱的鼠小弟

打破杯子的鼠小弟

〔日〕中江嘉男　文　〔日〕上野纪子　图
赵静　文纪子　译

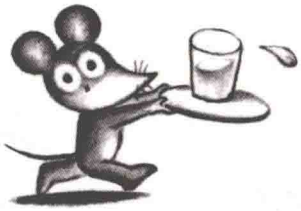

可爱的鼠小弟

打破杯子的鼠小弟

〔日〕中江嘉男 文　〔日〕上野纪子 图
赵静　文纪子 译

南海出版公司

图书在版编目(CIP)数据

打破杯子的鼠小弟 / (日) 中江嘉男文 ; (日) 上野纪子图 ; 赵静, 文纪子译. -- 2版. --海口 : 南海出版公司, 2017.1
ISBN 978-7-5442-8721-0

Ⅰ. ①打… Ⅱ. ①中… ②上… ③赵… ④文… Ⅲ. ①儿童故事-图画故事-日本-现代 Ⅳ. ①I313.85

中国版本图书馆CIP数据核字(2017)第045631号

著作权合同登记号 图字: 30-2009-119

NEZUMIKUN NO EHON SERIES 8 KOPPU WO WATTA NEZUMIKUN
Text Copyright © 1980 by Yoshiwo Nakae
Illustrations Copyright © 1980 by Noriko Ueno
First published in Japan in 1980 by POPLAR Publishing Co., Ltd.
Published by arranged with POPLAR Publishing Co., Ltd.
Simplified Chinese language edition © 2010 by Thinkingdom Media Group Ltd.
All rights reserved

打破杯子的鼠小弟
〔日〕中江嘉男 文 〔日〕上野纪子 图
赵 静 文纪子 译

出 版 南海出版公司 (0898)66568511
海口市海秀中路51号星华大厦五楼 邮编 570206
发 行 新经典发行有限公司
电话(010)68423599 邮箱 editor@readinglife.com
经 销 新华书店

责任编辑 白佳丽 李丽娟
内文制作 田晓波

印 刷 北京中科印刷有限公司
开 本 850毫米×1020毫米 1/16
印 张 2.5
字 数 3千
版 次 2010年9月第1版 2017年6月第2版
印 次 2017年6月第3次印刷
书 号 ISBN 978-7-5442-8721-0
定 价 29.60元

版权所有, 侵权必究
如有印装质量问题, 请发邮件至 zhiliang@readinglife.com

可爱的鼠小弟

打破杯子的鼠小弟

〔日〕中江嘉男 文　〔日〕上野纪子 图
赵静　文纪子 译

南海出版公司

啪！

此为试读，需要完整PDF请访问：www.ertongbook.com

打破了，怎么办呢？
要挨妈妈的骂了。

有了！

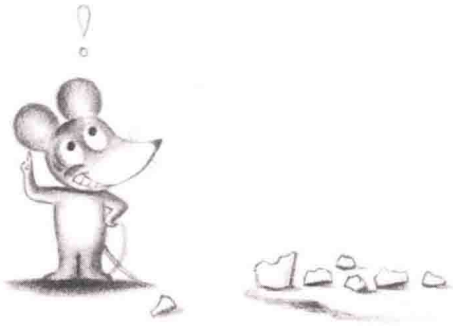

大象哥哥过来说："让我喝口水吧！"

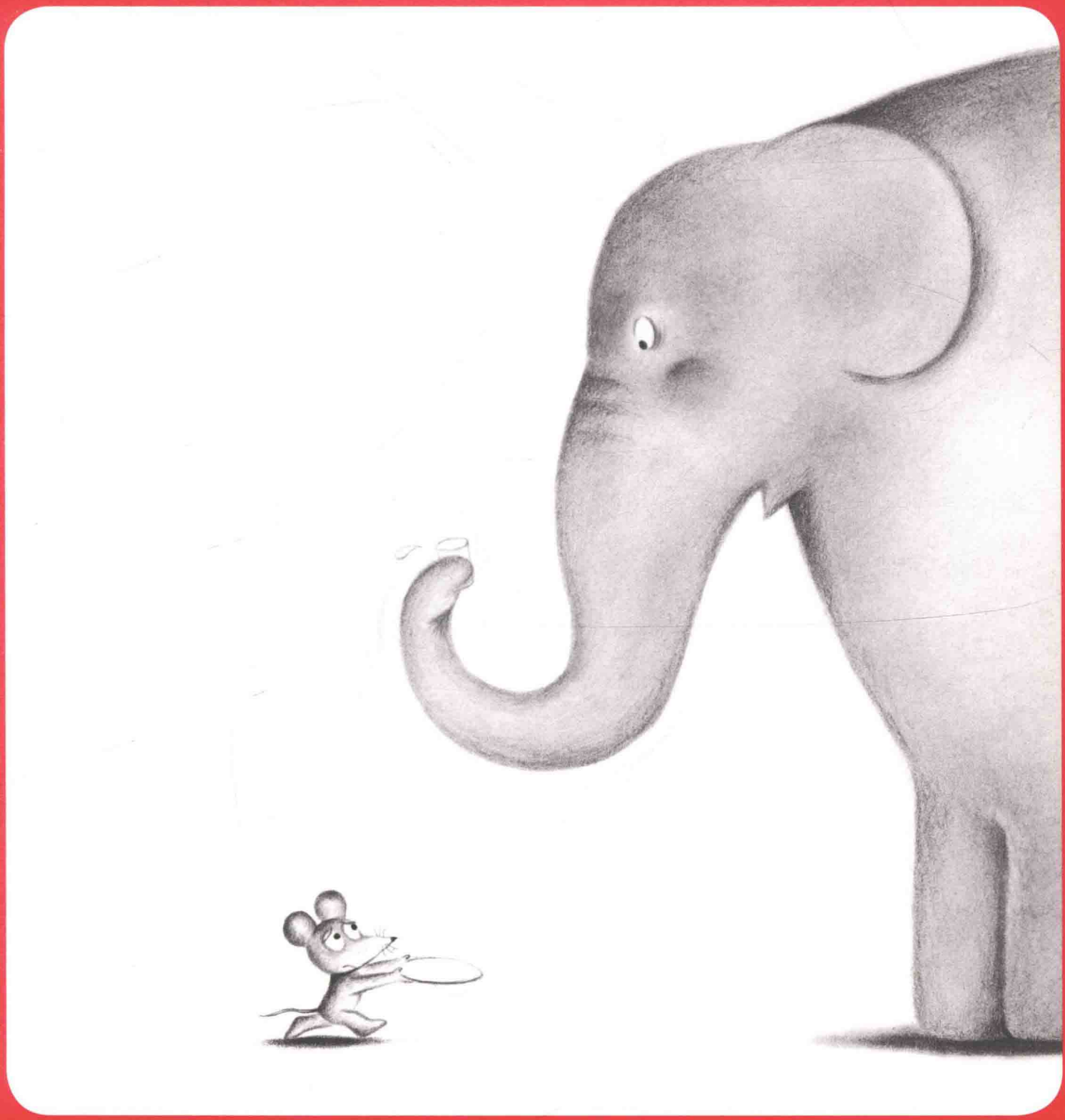

他用长鼻子喝水，一不小心打破了杯子——就这样说吧。

此为试读，需要完整PDF请访问：www.ertongbook.com

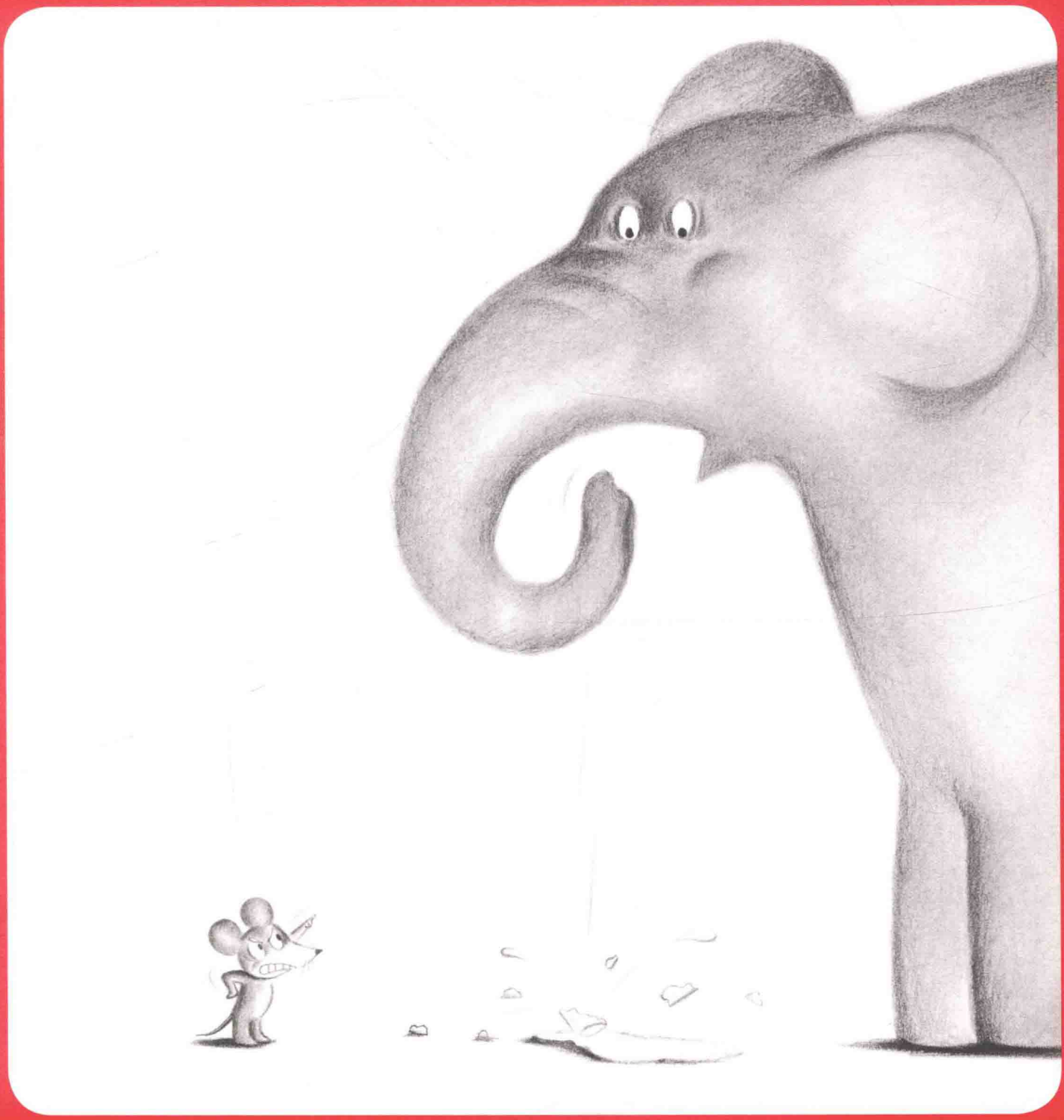

或者，长颈鹿姐姐过来说：“让我喝口水吧！”

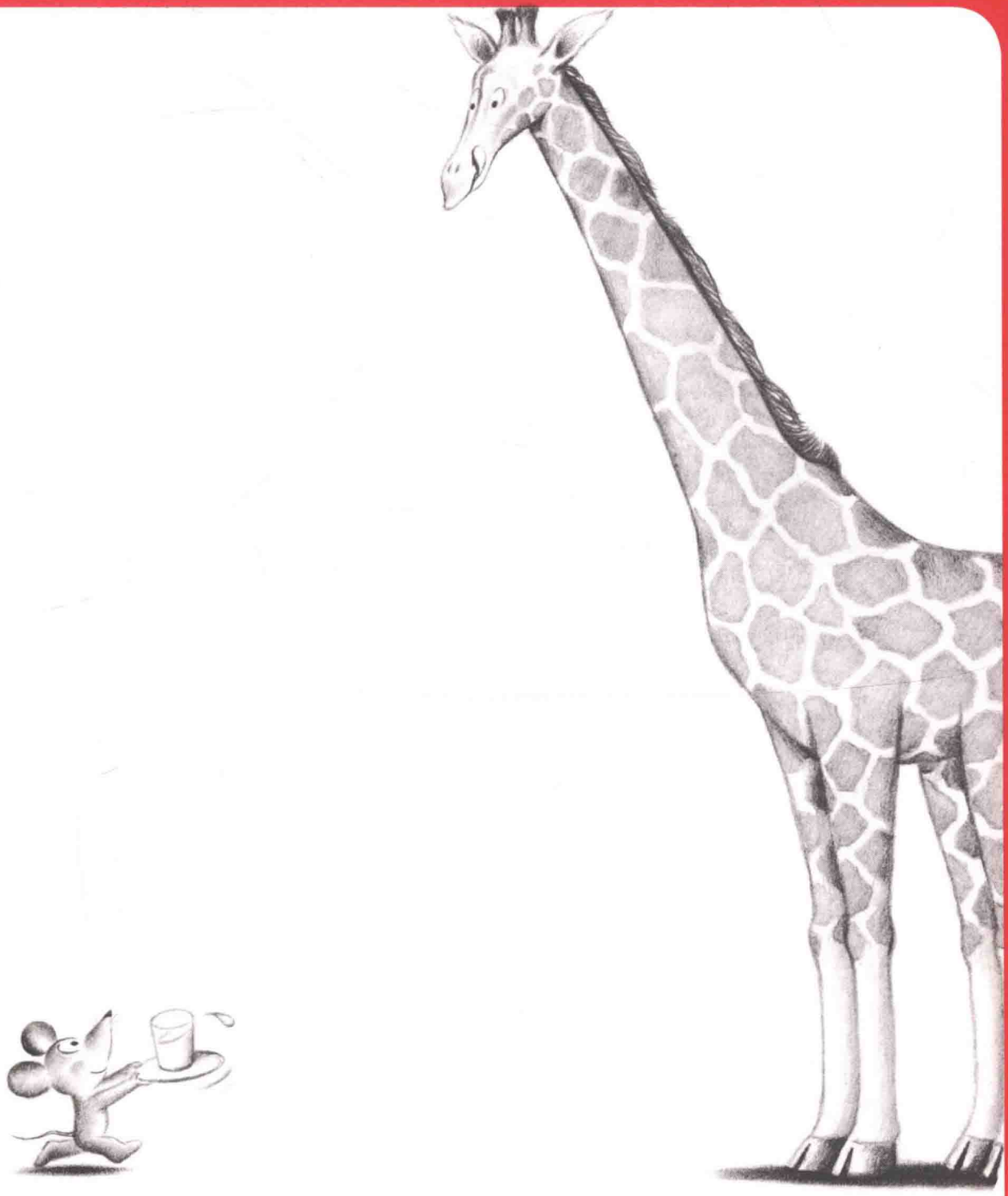

她伸长脖子来喝，一不小心打破了杯子——这样说好不好呢？

还是——海狮哥哥过来，
用杯子表演杂技……

此为试读，需要完整PDF请访问：www.ertongbook.com