高等音乐院校
钢琴教学曲选

第一集

中国作品

音乐出版社

高等音乐院校
钢琴教学曲选

第一集

中国作品

高等音乐院校
鋼琴教学曲选
第一集
中国作品

音乐出版社出版（北京和平門外西琉璃厂170号）
北京市书刊出版业营业許可証出字第063号
新华书店北京发行所发行
全国新华书店經售
*
787×1092毫米 16开 18印张 171面乐譜
1962年11月北京第1版
1962年11月北京第1次印刷
印数：0,001-2,000册
統一书号：k8026·1679 定价4.60元

說　　明

1. 本曲集是根据鋼琴教材审議会議所拟定的高等音乐院校鋼琴教学参考曲目編选的。这些乐曲都未出版过，但在近几年的教学和演出实踐中曾被認为是比較优秀的中国鋼琴曲。現編印成集，供高等音乐院校在教学中选用。

2. 参加本集編选工作的有：朱工一、老志誠、易开基、周广仁、洪达琳、胡伯亮、張贻偉、楊体烈(次序按姓的笔划排列)等八人。

文化部音乐教材編选工作組

1961年12月23日

目　　次

1. 序曲与赋格第一(新春)……陈銘志曲　1
2. 序曲与赋格第二(山歌与村舞)……陈銘志曲　4
3. 引子与赋格……饒餘燕曲　8
4. 江南情景組曲……諸望华曲　14
　一、田間晓唱
　二、紡紗謠
　三、堤边春柳
　四、短訴
　五、蕩湖船
5. 变奏曲……諸望华曲　20
6. 毛主席来到了咱們村……焦　鵬曲　26
7. "永丰屯是个好地方"变奏曲……楊振維曲　32
8. 孔雀組曲(召·树屯)……楊振維曲　38
　一、喃·穆魯娜与召·树屯
　二、狩猎
　三、爱的傾訴
　四、孔雀之舞
　五、婚礼
9. 紅彩……李井然曲　52
10. 春到公社……郭志鴻曲　58
11. 新疆舞曲……郭志鴻曲　61
12. 喀什噶尔舞曲……石　夫曲　67
13. 紅旗板車队……俞　抒曲　70
14. 蚌与漁夫……沈利鄰曲　74
15. 对花……郭豫椿編曲　78
16. 采茶扑蝶……刘福安編曲　81
17. 水乡組曲……楊雷怀曲　87
　一、栽秧
　二、車水
　三、往事
　四、蕩桨
　五、秧歌

此为试读，需要完整PDF请访问：www.ertongbo

18. 即兴曲之二 …… 胡伯亮曲 94
19. 随想曲 …… 梁 桐曲 98
20. a 小調序曲（小提） …… 朱工一曲 107
21. 序曲第一 …… 瞿 維曲 112
22. 牧童之乐 …… 老志誠曲 116
23. 秋兴 …… 老志誠曲 120
24. 托卡塔曲（客探） …… 丁善德曲 122
25. 主題及变奏曲 …… 瞿 維曲 133
26. 赛马曲（青春之詩） …… 邹 鲁曲 149

序曲与赋格第一

（新　春）

陈铭志曲

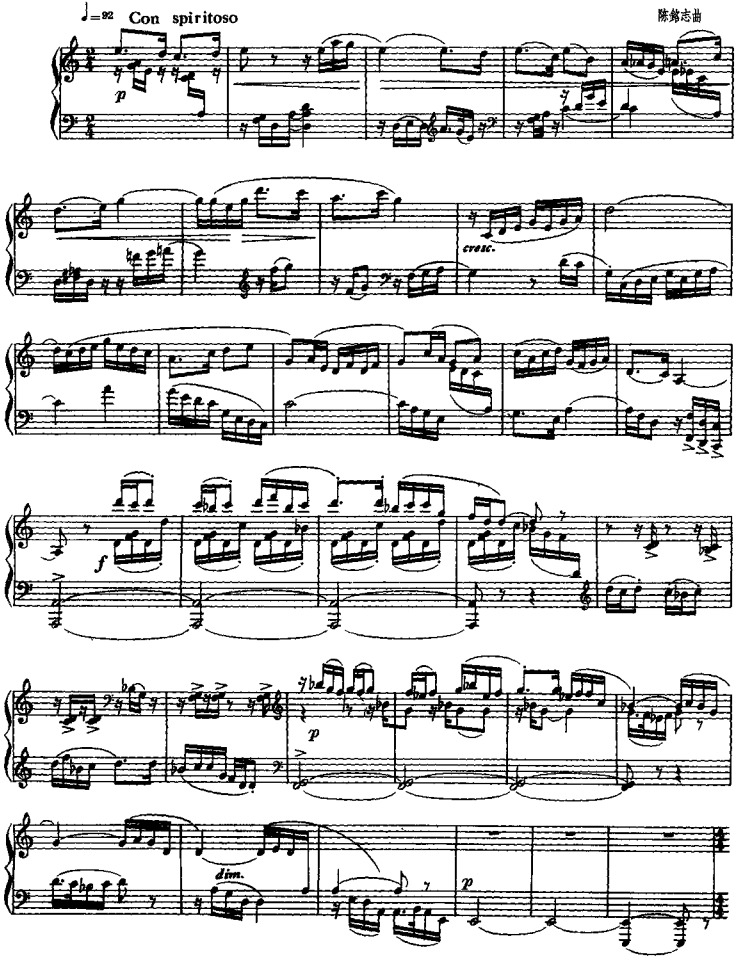

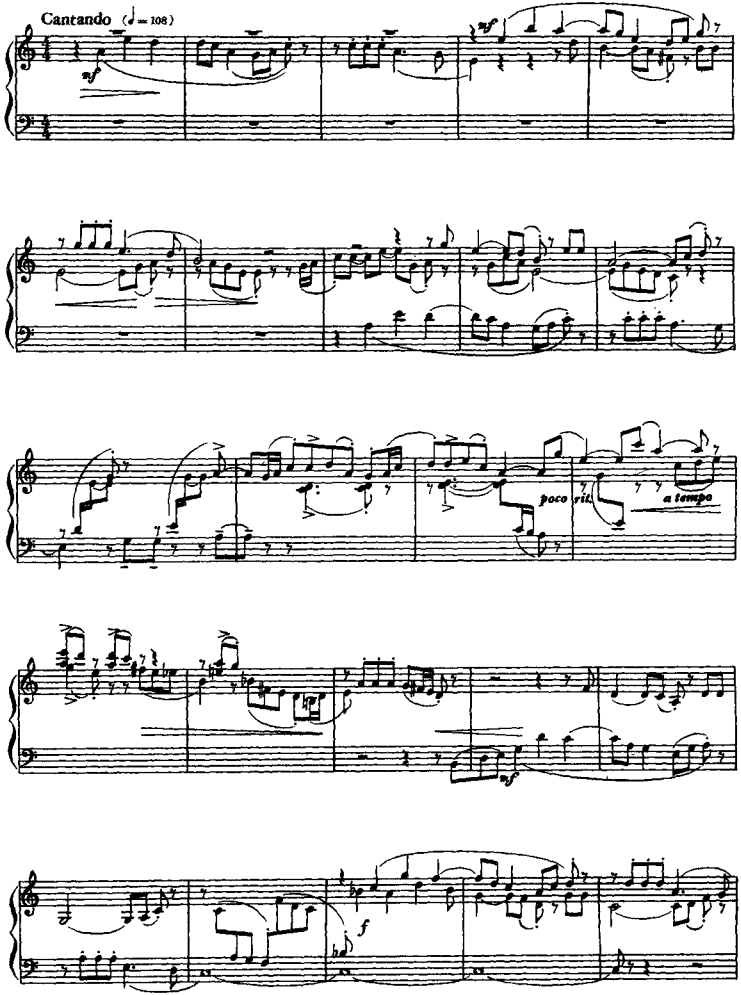
Cantando (♩= 108)
mf
poco rit.
a tempo
mf
f

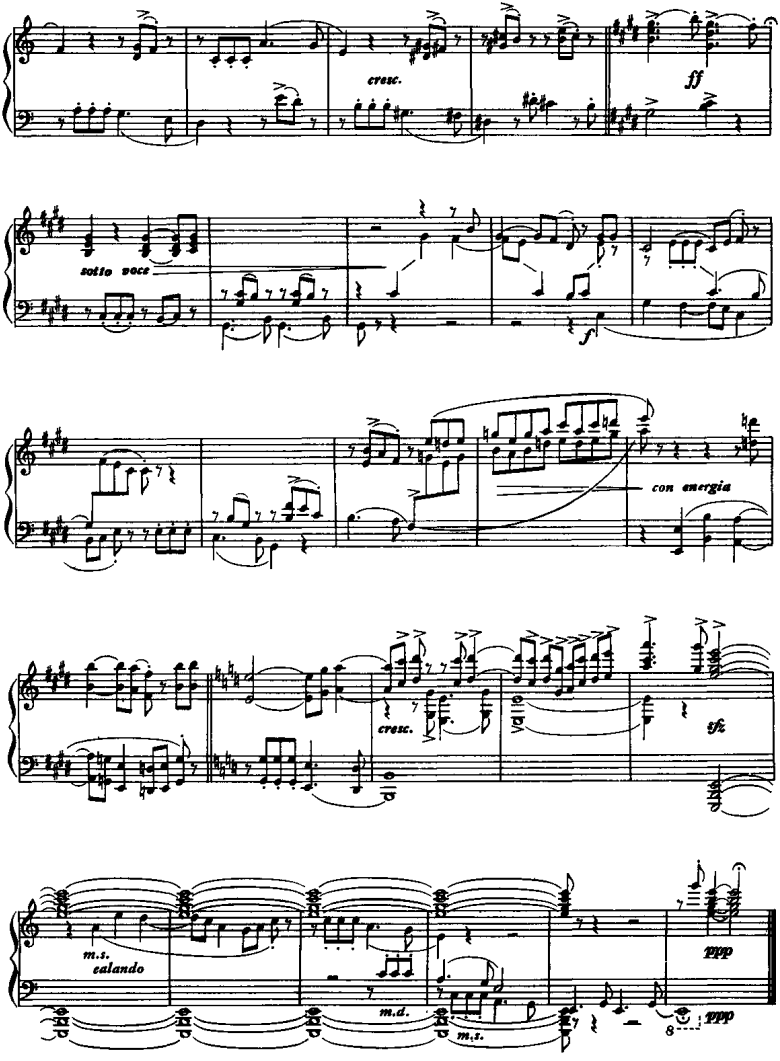
cresc.
ff
sotto voce
f
con energia
cresc.
fff
m.s.
calando
m.d.
m.s.
ppp
ppp

序曲与赋格第二

（山歌与村舞）

陈铭志曲

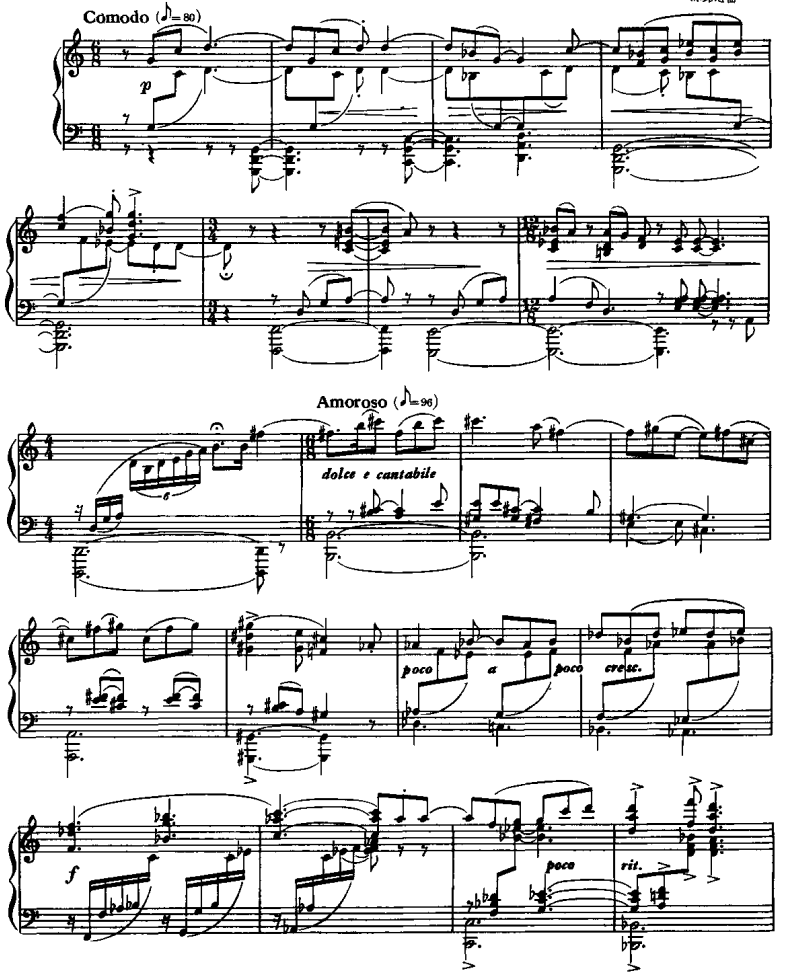

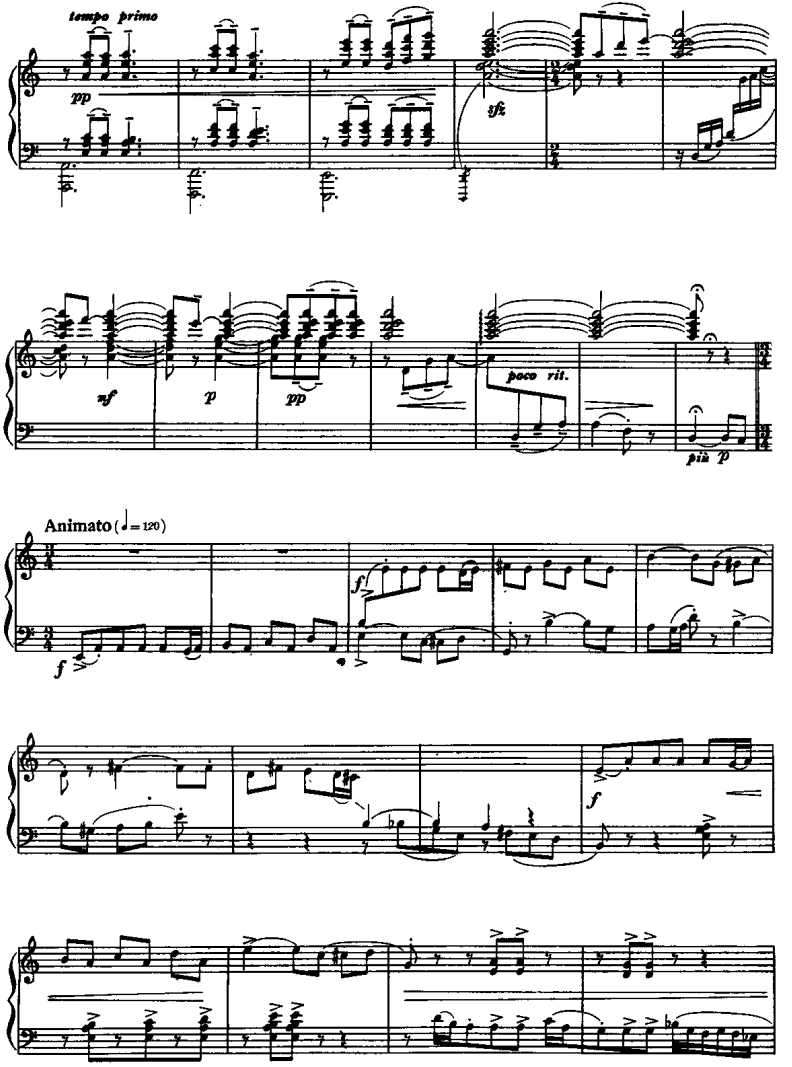

此为试读,需要完整PDF请访问: www.ertongbo

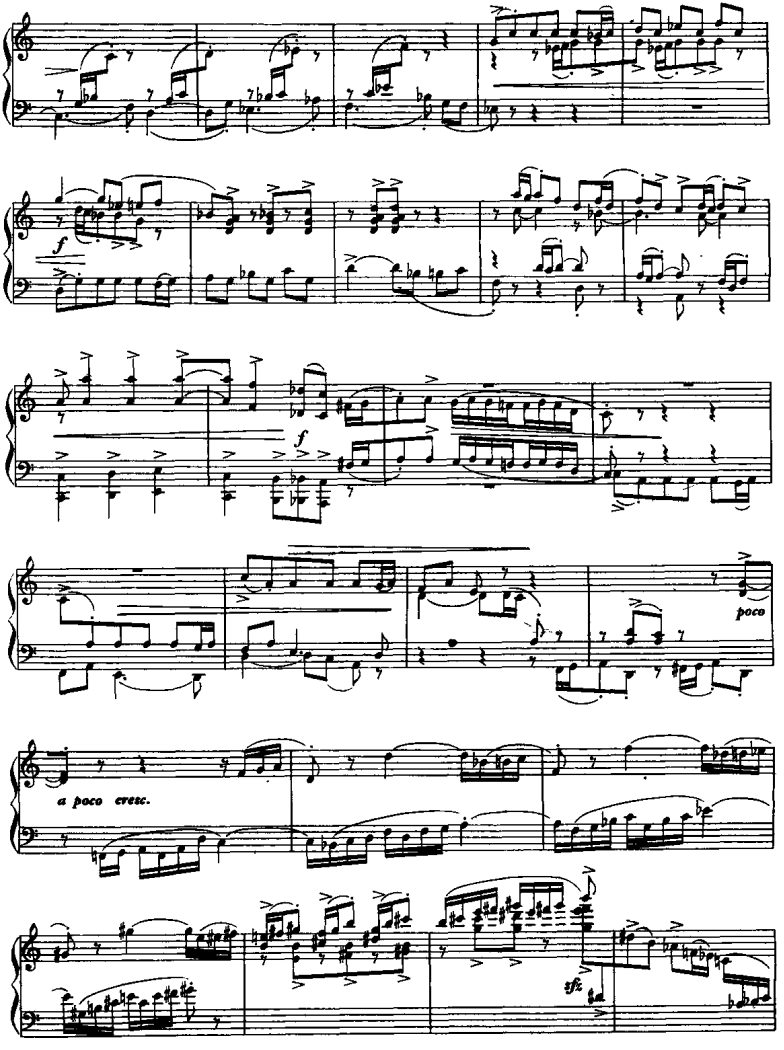
f
f
poco
a poco cresc.
sfz

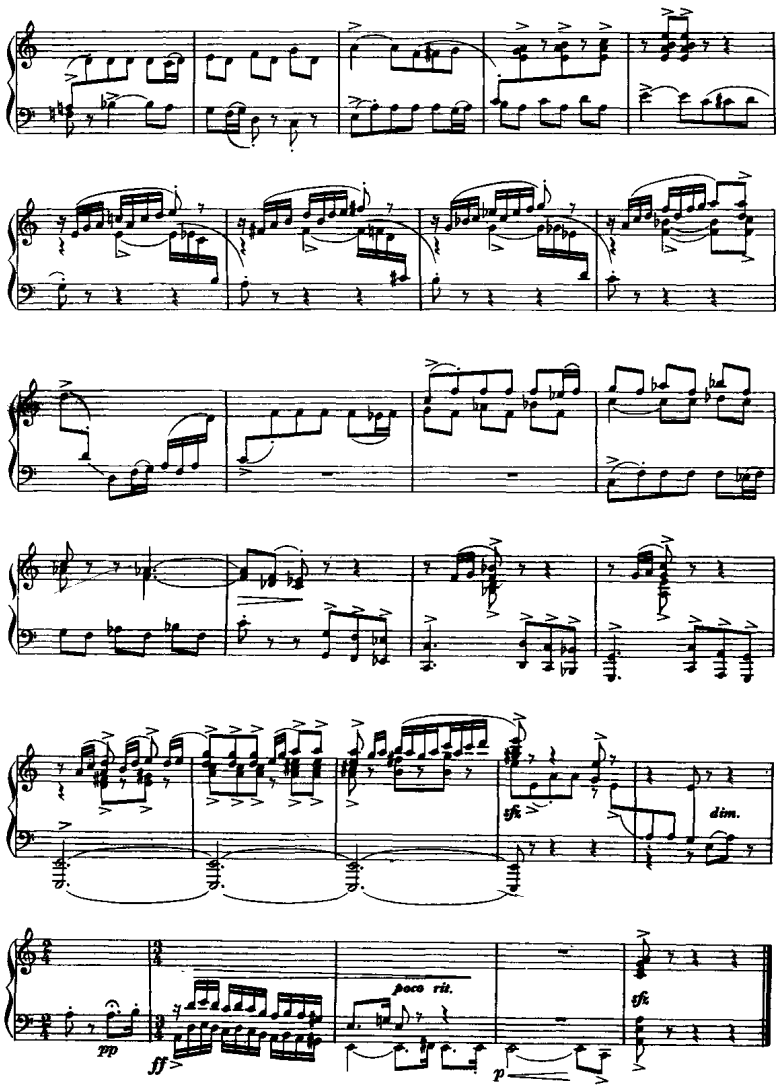
tfz
dim.
pp
ff
poco rit.
p
tfz

引子与赋格

饶余燕曲

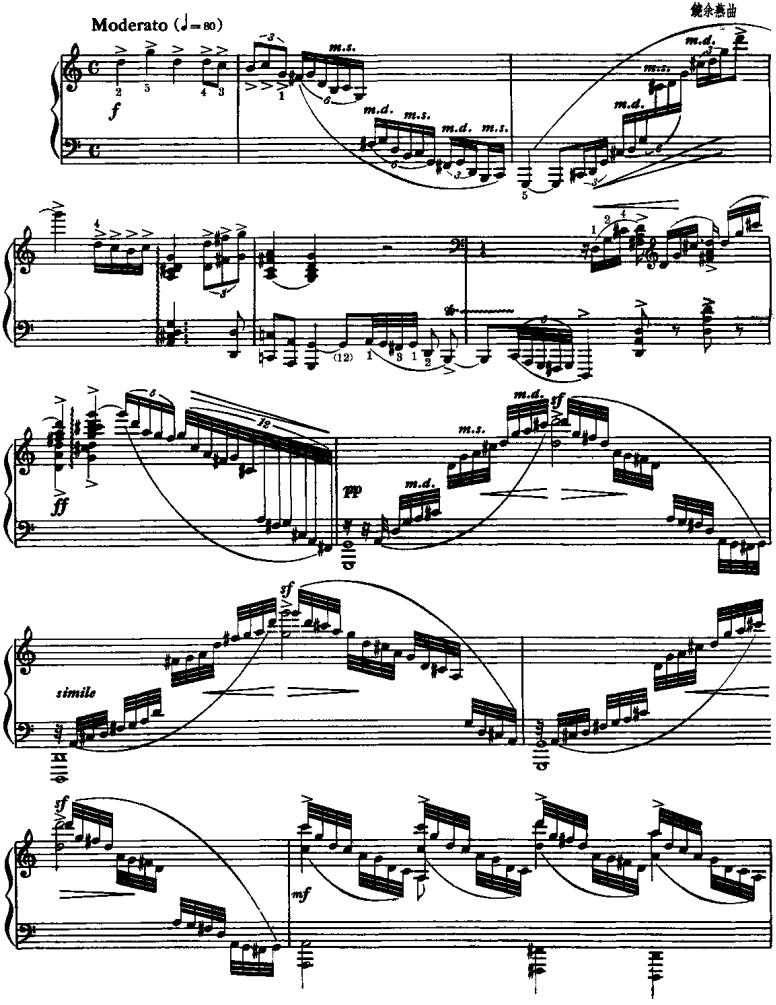

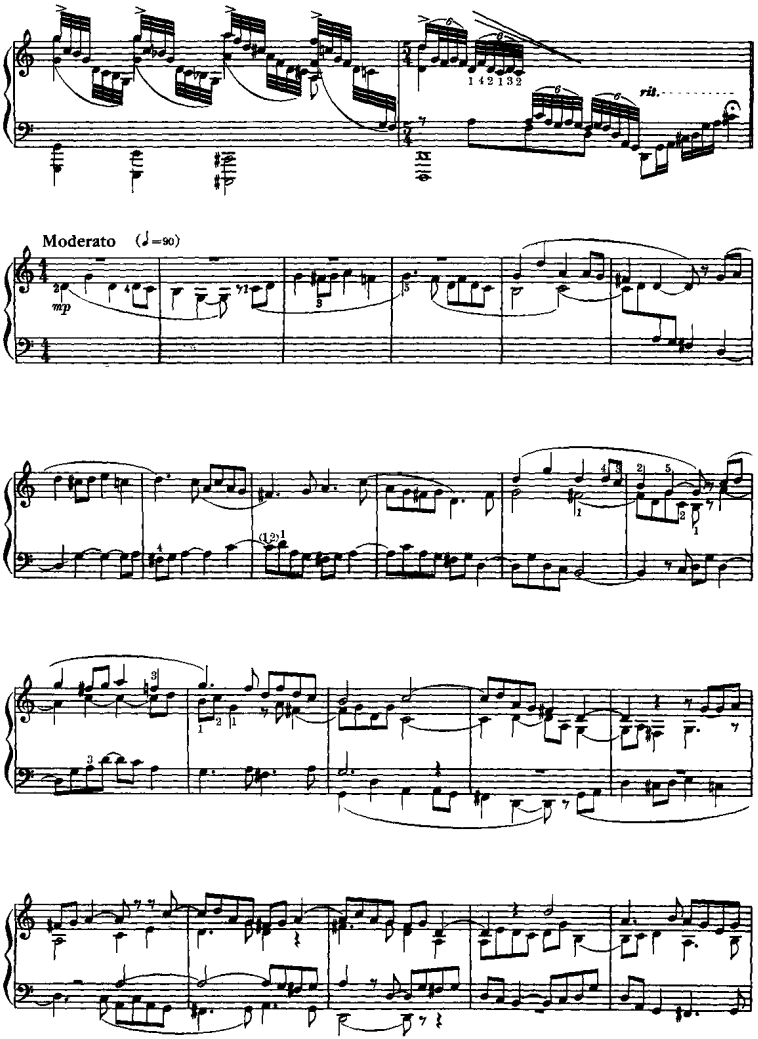
rit.
Moderato (♩=90)
mp

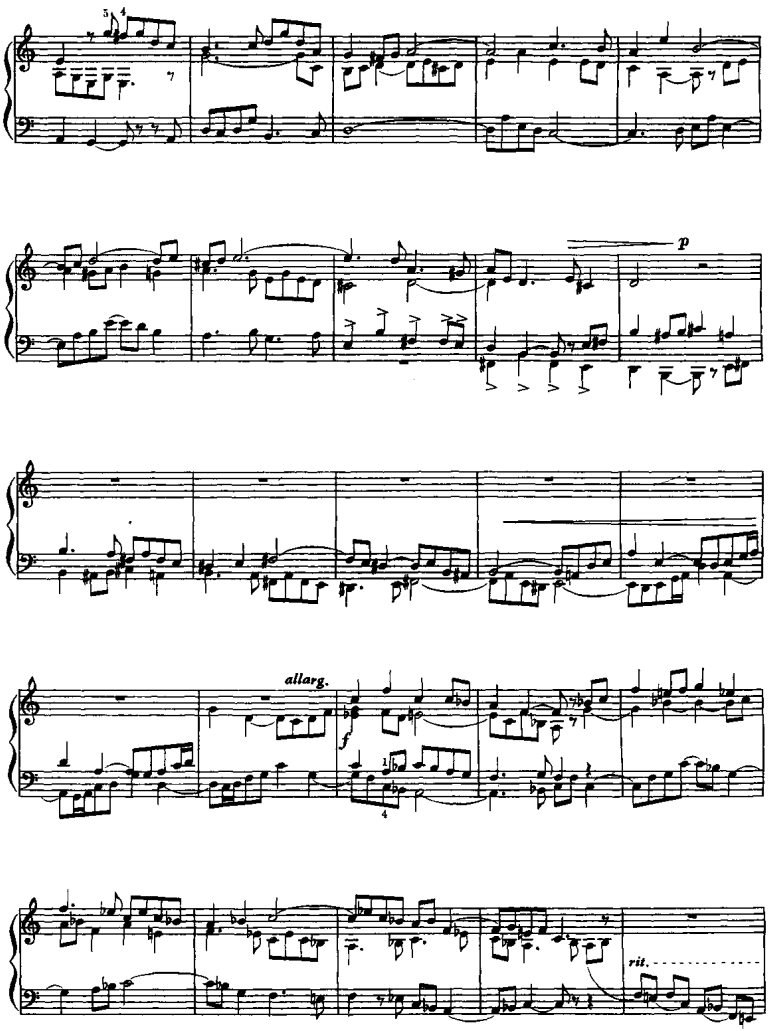
p
allarg.
f
rit.

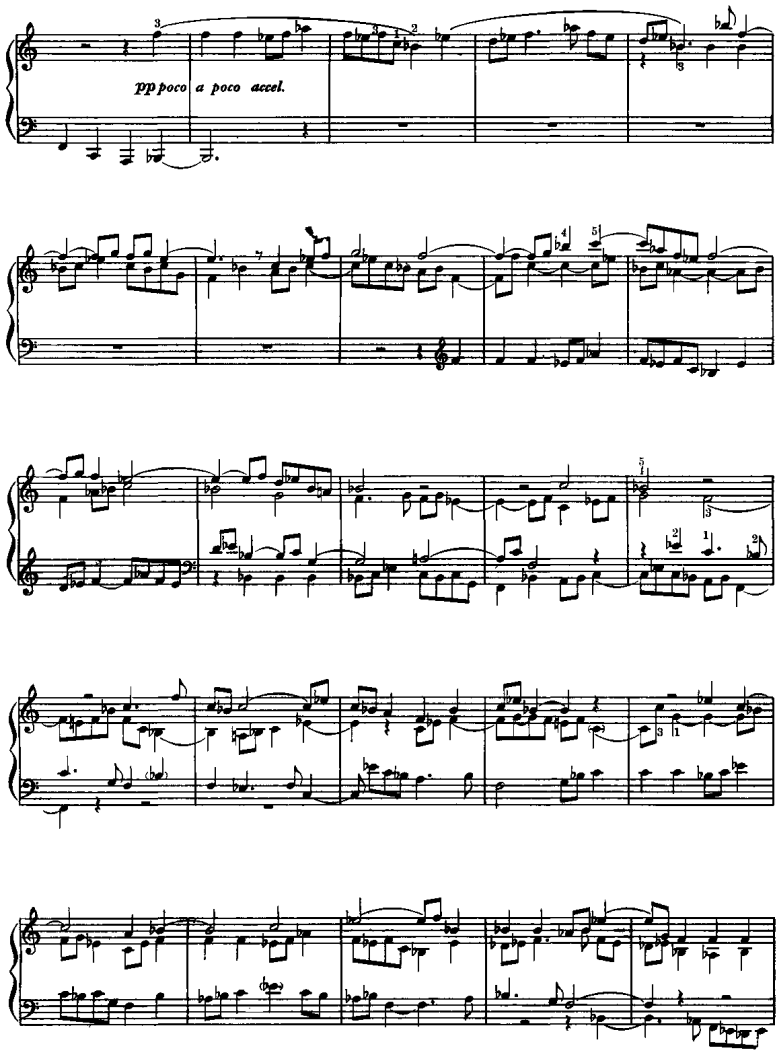

此为试读,需要完整PDF请访问: www.ertongbo