

SUBWAY GO!

2012
2013

广州

Loves

8 YEARS BRAND
八年品牌
品质保证
ASSURE

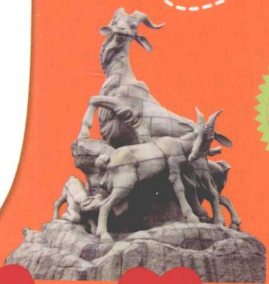

地·铁旅行全攻略

★ 最广州! ★



广州!OK! 《广州地铁旅行全攻略》编辑部 编著



★ 正粤味! ★

★ 平玩潮! ★

搭上地铁,广州游透透!

1

瞎拼,平买广州!

广州平买商街!
广州伴手好礼!



3

广州地铁18大人气热站旅行情报!

广州地铁30个超重要站点旅行向导!

旅行计划书,好玩广州!

2 5天4夜行动!广州透透游!
3天2夜行动!广州精华游!

4

好玩!广州10大人气看点!
好吃!广州10大人气美食!



图书在版编目(CIP)数据

广州地铁旅行全攻略 / 《广州地铁旅行全攻略》编辑部编. — 桂林: 广西师范大学出版社, 2012. 4
ISBN 978-7-5633-9924-6

I. ①广… II. ①广… III. ①旅游指南—广州市
IV. ①K928.965.1

中国版本图书馆CIP数据核字(2012)第026659号

广西师范大学出版社出版发行

(桂林市中华路22号 邮政编码: 541001)

网址: www.bbtpress.com

出版人: 何林夏

全国新华书店经销

发行热线: 010-64284815

北京燕泰美术制版印刷有限责任公司

(北京南苑西营房甲5号 邮政编码: 100076)

开本: 720×1000 1/16

印张: 13.5 字数: 150千字

2012年4月第1版 2012年4月第1次印刷

印数: 0 001-8 000册 定价: 39.80元

如发现印装质量问题, 影响阅读, 请与印刷厂联系调换。

● 中国经典游·TOP100系列!



● 玩转系列!



● 生活地图系列!



考 拉 旅 行 书 目

● 一本就GO系列!



● 中国经典游·终极热线自由行系列!



● 搭地铁自助游系列!



考 拉 旅 行 书 目

● 玩全攻略系列！





编辑部

《旅行全攻略》编辑部

策划：考拉旅行

执行主编：苏逸天 陈宇

编辑部成员：

徐江	刘雪	刘华	刘洋
韩成	张琳	吴为	宋清
贵珍	于小慧	李丽	谢蓉
晓馨	赵海菊	刘明霞	付捷
赵小鹏	杨真	梁乐颂	马丹
李晓枫	刘巧坤	谢群	赵馨
陈鑫	李晓月	王巍	邵明
任雅荣	张璐	易睿	王伟东
左兰	李君清	张家林	司静
何文武	王燕	余崇彬	潘婷
徐占茜	王作武	王玥	王嘉
李一天	徐放	张宾	付佳
朱梁	刘玉	谢靛	张媛
肖克冉	郭利华	熊妮	尤日和
金晔	昆廷	潘端	赵婧
晓迪	恺欣	乔东	路平
林若	苏林	晨明	张含
张婷	周雯		

013024176

K928.965.1

02

2012-2013



SUBWAY GO!

广州

地铁旅行全攻略

广州!OK!



北航 C1630901

广西师范大学出版社

•桂林•

K928.965.1

02

2012-2013



目录 CONTENTS

A

最广州

01 长寿路

- | | |
|--------------|-----|
| 1. 华林寺 | 033 |
| 2. 十三行 | 034 |
| 3. 西关古老大屋 | 034 |
| 4. 锦纶会馆 | 035 |
| 5. 宝华大笪地商业城 | 035 |
| 6. 华辉拉肠 | 036 |
| 7. 上下九步行街 | 036 |
| 8. 恒宝华庭 | 037 |
| 9. 华林玉器酸枝工艺街 | 037 |
| 10. 顺记冰室 | 038 |
| 11. 皇上皇 | 038 |
| 12. 陶陶居 | 039 |
| 13. 西关人家 | 039 |
| 14. 南信甜品店 | 040 |
| 15. 广州酒家 | 040 |
| 16. 莲香楼 | 041 |
| 17. 银记肠粉 | 041 |

02 黄沙

- | | |
|--------|-----|
| 1. 沙面岛 | 043 |
|--------|-----|

- | | |
|--------------|-----|
| 2. 沙面街文化站 | 044 |
| 3. 露德圣母堂 | 044 |
| 4. 恩宁路骑楼 | 045 |
| 5. 八和会馆 | 046 |
| 6. 詹天佑故居 | 046 |
| 7. 清平中药材专业市场 | 047 |
| 8. 白天鹅酒店 | 047 |

03 中山八

- | | |
|-----------|-----|
| 1. 青年公园 | 049 |
| 2. 荔湾湖公园 | 049 |
| 3. 西关古玩城 | 050 |
| 4. 文塔 | 050 |
| 5. 荔湾博物馆 | 051 |
| 6. 仁威庙 | 051 |
| 7. 泮溪酒家 | 052 |
| 8. 伍湛记及第粥 | 052 |

04 陈家祠

- | | |
|------------|-----|
| 1. 陈家祠 | 054 |
| 2. 合得人雄记酒家 | 055 |
| 3. 新光百货 | 055 |

05 西门口

- | | |
|--------|-----|
| 1. 五仙观 | 057 |
| 2. 锡安堂 | 058 |



- | | |
|--------|-----|
| 3.光孝寺 | 058 |
| 4.六榕寺 | 059 |
| 5.越富广场 | 059 |

06 公园前

- | | |
|-------------|-----|
| 1.药洲遗址 | 061 |
| 2.南方剧院 | 062 |
| 3.庐江书院 | 062 |
| 4.广州起义旧址纪念馆 | 063 |
| 5.五月花商业广场 | 063 |
| 6.大佛寺 | 064 |
| 7.南越国宫署遗址 | 064 |
| 8.都城隍庙 | 065 |
| 9.北京路 | 065 |
| 10.潮楼 | 066 |
| 11.广州百货大厦 | 066 |
| 12.动漫星城 | 067 |
| 13.太平馆西餐厅 | 067 |

07 农讲所

- | | |
|-------------|-----|
| 1.农民运动讲习所旧址 | 069 |
| 2.博物馆 | 070 |
| 3.明远楼 | 070 |
| 4.孙中山文献馆 | 071 |
| 5.万木草堂 | 071 |
| 6.李占记 | 072 |
| 7.文德路字画文化街 | 072 |
| 8.老三多轩 | 073 |
| 9.省港罢工委员会旧址 | 073 |

08 烈士陵园

- | | |
|------------|-----|
| 1.广州起义烈士陵园 | 075 |
|------------|-----|

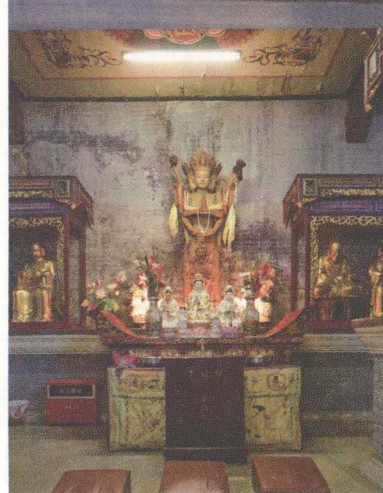



- 2. 中华全国总工会旧址 075
- 3. 地王广场 076
- 4. 流行前线 077
- 5. 中华广场 077

09 东山口

- 1. 陈树人纪念馆 079
- 2. 基督教东山堂 079
- 3. 逵园 080
- 4. 春园 080
- 5. 中共“三大”旧址纪念馆 081
- 6. 陈济棠公馆 082
- 7. 东山湖公园 082
- 8. 农林下路商业街 083
- 9. 东山百货大楼 083

10 体育西路

- 1. 天河城广场 085
- 2. 广州购书中心 086
- 3. 维多利广场 087
- 4. 天河南一路 087

11 体育中心

- 1. 天河体育中心 089
- 2. 正佳广场 090

- 3. 丽珀SOHO商场 090
- 4. 广州酒家分店 091
- 5. 炳胜 091

12 三元里

- 1. 三元里古庙 093
- 2. 三元里抗英纪念碑 093
- 3. 矿泉游泳场 094

13 越秀公园

- 1. 越秀公园 096
- 2. 镇海楼 096
- 3. 广州美术馆 097
- 4. 兰圃 097
- 5. 西汉南越王博物馆 098
- 6. 清真先贤古墓 098

14 纪念堂

- 1. 中山纪念堂 100
- 2. 孙中山纪念碑 100
- 3. 三元宫 101
- 4. 越王井 101
- 5. 顺邮坊邮币卡市场 102
- 6. 广东科学馆 102

15 海珠广场

- 1. 石室圣心大教堂 104
- 2. 广州解放纪念雕像 105
- 3. 一德路 105
- 4. 爱群大厦 106



5. 邮政博览馆	106
6. 珠江夜景	107
7. 沙基惨案纪念碑	107
8. 大同酒家	108
9. 沿江路酒吧街	108
10. 银灯食府	109
11. 状元坊	109

6. 星海园	122
7. 广州艺术博物院	122
8. 鹿鸣酒家	123
9. 北园酒家	123

16 市二宫

1. 孙中山大元帅纪念馆	111
2. 廖仲恺何香凝纪念馆	111
3. 光明大戏院	112
4. 波楼	112
5. 南华西骑楼街	113
6. 万国广场	113

17 江南西

1. 江南西路商业街	115
2. 海幢寺	115
3. 邓世昌纪念馆	116
4. 南园酒家	116
5. 广百新一城	117
6. 新兴饭店	117
7. 潮流至上名店城	117

18 小北

1. 白云山	119
2. 云台花园	119
3. 能仁寺	120
4. 广州雕塑公园	120
5. 麓湖公园	121

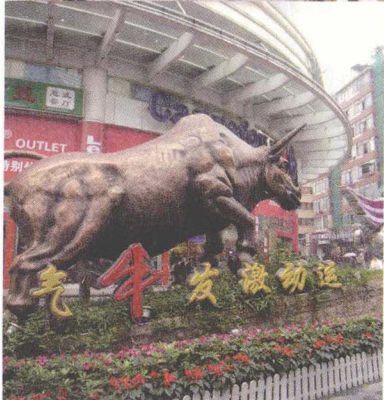

广州

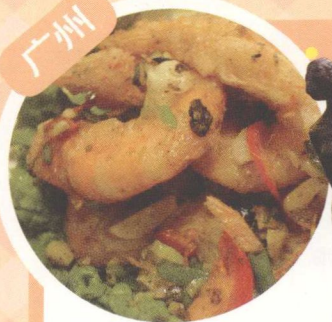

B

平玩潮

01 花地湾

- 1. 越和花鸟鱼艺大世界 127
- 2. 东百花地湾百货 127

02 芳村

- 1. 黄大仙祠 129
- 2. 醉观公园 129
- 3. 留芳园 130
- 4. 芳村茶叶城 130
- 5. 信义会馆 131
- 6. 满记艇仔粥 131
- 7. 白鹅潭酒吧风情街 131



03 广州东站

- 1. 广州东站广场 133
- 2. 广州东站 133

04 林和西

- 1. 中信广场 135
- 2. 中天购物城 135
- 3. 潮皇食府 135
- 4. 市长大厦 136
- 5. 天河北时代广场 136

05 广州火车站

- 1. 广州火车站 138
- 2. 步步高时装广场 138
- 3. 友谊剧院 139
- 4. 流花服装批发商业区 139

06 五山

- 1. 华南理工大学 141
- 2. 老中山大学牌坊 141

07 岗顶

- 1. 天河数码一条街 143
- 2. 天河电脑城 143
- 3. 太平洋电脑市场 144
- 4. 百脑汇 144
- 5. 摩登百货 145
- 6. 天河公园 145



08 石牌桥

- 1.太古汇广场 147

09 珠江新城

- 1.珠江新城 149
- 2.红线女艺术中心 149

10 赤岗塔

- 1.赤岗塔 151
- 2.广州塔 151

11 汉溪长隆

- 1.长隆欢乐世界 153
- 2.长隆国际马戏大剧院 153
- 3.长隆水上乐园 154
- 4.天河城欧莱斯 154
- 5.四海一家 155

12 市桥

- 1.星海公园 157
- 2.百越珠宝广场 157
- 3.宝墨园 157
- 4.大北虹影 158
- 5.留耕堂 158

13 番禺广场

- 1.番禺广场 160





14 万胜围

- 1. 琶洲石基村 162
- 2. 黄埔古港景观区 162

15 西场

- 1. 流花湖公园 164
- 2. 广雅中学 164
- 3. 流花粥城 165
- 4. 南海渔村 165

16 淘金

- 1. 丽柏广场 167
- 2. 友谊商店 168
- 3. 世贸新天地 169
- 4. 淘金路 169
- 5. 沈生汤馆 170
- 6. 文信老铺 170

17 区庄

- 1. 黄花岗七十二烈士陵园 172
- 2. 黄花岗剧院 173
- 3. 十九路军淞沪抗日阵亡将士陵园 173

18 动物园

- 1. 广州动物园 175
- 2. 广州海洋馆 175

19 五羊邨

- 1. 二沙岛 177
- 2. 广东美术馆 178
- 3. 星海音乐厅 178

20 猎德

- 1. 珠江公园 180

21 潭村

- 1. 暨南大学 182

22 鱼珠

- 1. 黄埔军校旧址 184
- 2. 鱼珠码头 185
- 3. 东征阵亡烈士墓园 185
- 4. 蟹山公园 186
- 5. 北伐纪念碑 186

23 晓港

- 1. 晓港公园 188
- 2. 十香园 188
- 3. 广州美术学院 189
- 4. 岭南画派纪念馆 189

24 中大

- 1. 中山大学 191



- 2.中大北门广场 192
- 3.纯阳观 192

25 琶洲

- 1.广州国际会展中心 194
- 2.琶洲塔公园 194

26 鹭江

- 1.黄金海岸水上乐园 196

27 客村

- 1.珠江电影制片厂 198
- 2.丽影商业广场 199
- 3.新港商业城 199

28 金洲

- 1.天后宫 201
- 2.百万葵园 202
- 3.龙穴岛 202
- 4.广州湿地公园 203

29 新造

- 1.曾边村 205
- 2.二·一八抗战烈士纪念碑 205

30 华师

- 1.华南师范大学 207
- 2.科贸园数码城 207



A 去广州,第一次!

1 看广州!



概况

广州别称“五羊城”，是广东省的省会。作为我国内地第三大经济城市，广州是华南地区政治、经济、科技、教育和文化中心，也是我国南方最重要的交通枢纽之一。历史悠久的广州古迹众多，秀美的白云山和越秀山，与珠江新城的现代都市繁华相映生辉，此外，广州还是第16届亚洲运动会的主办城市。

印象

漫步在广州街头，风情浓郁的西

关大屋、骑楼街等建筑，与沙面岛上欧陆风情的洋楼大屋交相辉映，北京路的繁华街市、天河城的时尚摩登、珠江新城的商业核心相互融合，展现出广州2000余年的文化底蕴以及改革开放所带来的经济实力。

地理

广州位于广东省中南部，珠江三角洲北缘，总面积7434.4平方公里，北部和东北部是山区，中部是丘陵、台地，南部是珠江三角洲冲积平原。我国的第三大河——珠江从广州市区穿流而过。广州濒临南海，毗邻香港特别行政区和澳门特别行政区，是古时“海上丝绸之路”的起点，被称为“中国通往世界的南大门”。



A

去广州,第一次!



气候

横跨北回归线的广州地处亚热带,具有温暖多雨、光热充足、夏季长、霜期短等特征,是典型的亚热带季风气候。背山面海的广州年平均温度22℃,全年雨量充沛,利于植物生长,是四季常绿、花团锦簇的“花城”,每年秋冬季是广州旅游的最佳季节。

区划

广州市共辖越秀区、海珠区、荔湾区、天河区、白云区、黄埔区、花都

区、番禺区、萝岗区、南沙区10个区,以及从化市与增城市2个县级市。

人口

广州市户籍人口约784.17万。

语言

粤语、普通话。

市花

广州市花为木棉花,市鸟是画眉鸟。



2 去广州!



广州是我国的航空和铁路中心枢纽之一,从全国各大中城市都有往来广州的航班和火车。随着武广高铁和若干条进出广州的动车组列车的开通,广州与全国各地间的交通更加便利快捷。