三生影像

增订本

聂华苓 著

生活·讀書·新知 三联书店

Simplified Chinese translation copyright © 2012 SDX Joint Publishing Company
All rights reserved.
本作品中文简体版权由生活 · 读书 · 新知三联书店所有。
未经许可，不得翻印。

图书在版编目（CIP）数据

三生影像／（美）聂华苓著．—增订本 —北京：生活 · 读书 · 新知三联书店，2012.9
ISBN 978-7-108-03976-7

Ⅰ．①三… Ⅱ．①聂… Ⅲ．①自传体小说－美国 －现代②聂华苓（1925— ）－生平事迹 Ⅳ．①I712.45 ②K837.125.6

中国版本图书馆CIP数据核字（2011）第274569号

三生影像（增订本）
聂华苓 著

责任编辑 张 荷
装帧设计 陆智昌
责任印制 郝德华

出版发行 生活 · 讀書 · 新知 三联书店
北京市东城区美术馆东街22号
邮 编 100010
经 销 新华书店
印 刷 北京隆昌伟业印刷有限公司
版 次 2012年9月北京第1版
2012年9月北京第1次印刷
开 本 635毫米×965毫米 1/16 印张 37.5
字 数 447千字 插图 304幅
印 数 00,001－10,000册
定 价 59.00元

策划：一石文化

三生影像

增订本

三生影像

增订本

聂华苓 著

北京大学园区图书馆
藏书
NLIC

NLIC2970862470

生活·讀書·新知 三联书店

此为试读，需要完整PDF请访问：www.ertongbook.com

目 录

序 9

第一部 故园 11
(1925-1949)

(一) 大江东流去 13

再生缘 27
母亲的自白 33
坐马车，去看戏 40
爷爷的鸦片烟 45
真君 48
我的戏园子 56
乾三连，坤六断 60
魂兮归来 63
一对红帽子 66
离别家园 72
【外一章】
四十年后——姐弟还乡 80

(二) 流浪，逃亡 85

松花江上 95
也是微云 98
在太行山上 101

嘉陵江上 108
黄河之恋 113
长城谣 116
玉门出塞 120
围城 124
走向真空地带 126
【外一章】
五十年后话当年——寻找谈凤英 131

第二部　绿岛小夜曲　141
(1949-1964)

雷青天 159
1960 年 9 月 4 日 169
雷震与胡适 172
母与子 184
爱情，鲜花，梦想的庄园——殷海光 187
谁骗了我的母亲？ 198
【外二章】
再见雷震，1974 218
旧时路，别样心情，1988 223

第三部　红楼情事　229
(1964-1991)

(一) 执子之手　231

偶然，1963 255
小笺 262
从玉米田来的人——安格尔（Paul Engle） 282
结婚戒指呢？ 293
我俩和女儿们 297
我家的彩虹 305

(二) 那条小船　311

Ⅰ. 大江依然东流去　342

又饮长江水，1978 368
寻找艾青，1978 377
林中，炉边，黄昏后 / 丁玲，1981 383
压不扁的玫瑰 / 杨逵，1982 398
踽踽独行 / 陈映真，1983 402
母女同在爱荷华 / 茹志鹃和王安亿，1983 410
郭衣洞和柏杨，1984 417
乡下人沈从文，1984 424

【外一章】

秋郎梁实秋 431

Ⅱ. 流放吟——20世纪　437

樱桃撒了一地（罗马尼亚，1972） 453
我的表骗我（伊朗，1969） 457
我在奥斯维辛集中营（波兰，1972） 463
墙里墙外（西德，1972） 466

而我没有鞋子（匈牙利，1974）..... 473
橡皮擦和天堂（博茨瓦纳，1977）..... 476
我没带机关枪（巴勒斯坦，1978）..... 479
黑色，黑色，最美丽的颜色（波兰，1981）..... 481
湖中的姑娘（以色列，1985）..... 485
亲爱的爸爸妈妈（南斯拉夫，1988）
——三百个孩子最后的呼唤 488
命定的捷克人哈维尔（Vaclav Havel，1988）..... 494
游子心（罗马尼亚，1988）..... 499
【外一章】
追求流放的诗人——吉增刚造..... 515

（三）红楼即景　521

忆别..... 543
当我死的时候——1991，待续..... 549

跋　551

附录

聂华苓作品及其他 554
中文作家——爱荷华大学国际写作计划和作家工作坊（1961—2010）
..... 558
放眼世界文学心——专访名作家聂华苓女士 / 姚嘉为..... 560
中国历史 · 美国爱情 · 世界文学——聂华苓印象记 / 刘俊 569
苍劲美丽，有情的树——评聂华苓自传文集《三生三世》 / 向阳.. 576
个人创作与世界文学 / 聂华苓..... 578

序

我是一棵树

根在大陆

干在台湾

枝叶在爱荷华

此为试读，需要完整PDF请访问：www.ertongbook.com

第一部

故园（1925—1949）

（一）大江东流去

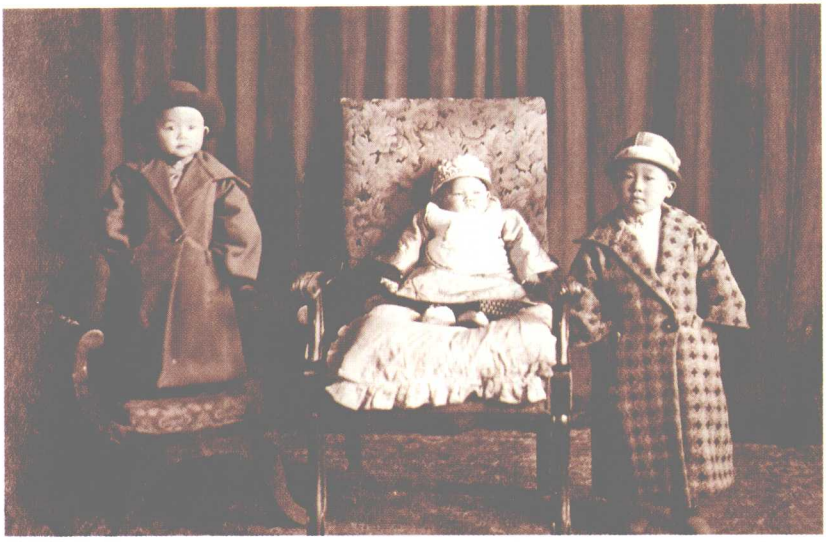

三岁的汉仲头戴礼帽，小小的谦谦君子，守护婴儿妹妹。不知为什么，我却是一副不服气的神情。(1930)

此为试读，需要完整PDF请访问：www.ertongbook.com