

超级漫画图典

5000例 服装篇

C·C 动漫社 著



中国水利水电出版社

www.waterpub.com.cn

超级漫画图典5000例

C·C动漫社 著

服装篇



图书在版编目 (C I P) 数据

超级漫画图典5000例. 服装篇 / C·C动漫社著. --
北京 : 中国水利水电出版社, 2013. 1
ISBN 978-7-5170-0559-9

I. ①超… II. ①C… III. ①漫画—绘画技法 IV.
①J218. 2

中国版本图书馆CIP数据核字(2013)第011998号

书 名：超级漫画图典5000例 **服装篇**

作 者：C·C动漫社 著

出版发行：中国水利水电出版社（北京市海淀区玉渊潭南路1号D座 100038）

网址：www.waterpub.com.cn

E-mail:sales@waterpub.com.cn

电话：（010）68367658（发行部）

企 划：北京亿卷征图文化传媒有限公司

电话：（010）82960410、82960409

E-mail:sales_bookexplorer@163.com

经 售：全国各地新华书店和相关出版物销售网点

印 刷：北京机工印刷厂

规 格：187mmx260mm 16开本 17印张 210千字

版 次：2013年4月第1版 2013年4月第1次印刷

定 价：45.00元

凡购买我社的图书，如有缺页、倒页、脱页的，本社发行部负责调换

版权所有·侵权必究



C4-1F11

Preface

随着漫画在国内的逐渐发展，越来越多的绘画风格被广大读者所接受，除了充满张力的故事情节外，让人过目不忘的个性角色也成为吸引读者的一个主要因素。这时，作为表现人物形象的重要元素之一的服装，其作用也越来越突出。从现实生活中选取服装素材，大胆创新并恰当地应用于漫画人物的造型已经成为了绘制漫画的重要手段。

绘制漫画角色时，服装是表现人物个性特征的重要元素。不同的人物可以用不同风格、不同款式的服装来表现出人物的不同性格、职业、年龄等特征，通过外表直观地向读者传达信息。同一个人物，因为所穿的服装不同，表现出的气质和给人的印象也会有很大的差异，从而能够让读者从多方面体会角色的魅力。同时，服装的描绘还能够成为表现人物所处地域和时节的辅助手段。

目前市面上关于漫画服装的技法书大多注重知识点的讲解，对于服装类型和款式的总结较少。本书正是针对这方面的不足，详细系统地对各种类型和款式的服装进行了列举。本书从服装的构成部件、服装的基本款式、服装的配饰以及服装的组合等几个方面，由浅入深、由局部到整体地介绍了各种服装的绘制方法，能够让读者了解不同风格服装的大致特征，以便于在实际的绘画中活学活用。

本书既保证了图例的数量与种类，又兼顾了知识点的讲解，利用实例巩固读者以往学习的漫画绘画知识。本书适用于有一定漫画绘制基础的读者作为绘制人物服装的工具书使用，也可以作为漫画初学者临摹描红的素材。

希望本书能够成为广大漫画爱好者的良师益友，并通过本书锻炼举一反三的能力，为你实现成为漫画家的远大梦想助一臂之力。

C2-3E29



C3-2E23

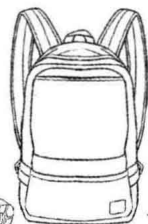

C4-1D15

C·C动漫社

本书使用说明

▶ 本书图片编号及展示方式说明

切口处的速查色块，便于迅速查找想要临摹的图例

临摹素材分类名称

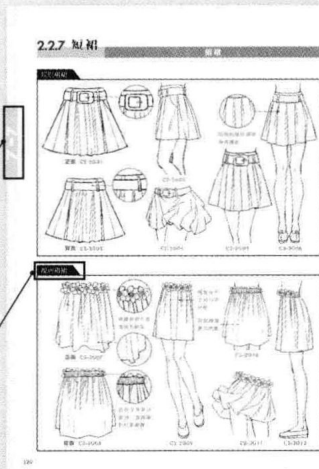

本书为每组图添加了序号，方便快速查找。以C2-2G17为例：
C2：指章序号
2：指二级标题序号
G：指三级标题序号
17：指图的序号
含义为第2章第2.2.7小节的第17幅图

在一些难点和容易忽略的细节处理上，也配置了放大小图，更方便临摹

▶ 服装构成

第1章，介绍了服装的组成部件。分为两个小节详细讲解服装的上装和下装，分别讲述了上装衣领、衣襟、衣袋等部件和下装裤腰、裤袋、裤腿等部件的绘制方法和技巧，使读者更直观地了解服装的构成。

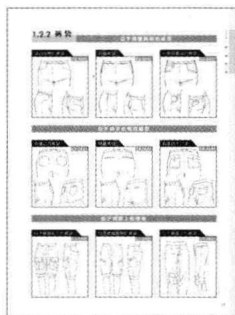
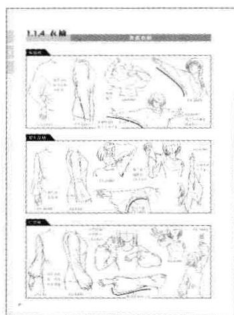

▶ 服装款式

第2章，主要介绍了服装的基本款式。通过介绍各种风格的服装款式，以及男女服装的不同表现方式来进行分类学习，并配有这些物品与人物搭配的图例，让读者轻松地学习各种服装款式。



▶ 服装配饰

第3章，介绍了搭配服装款式造型的丰富多样的服装配饰。几乎包含了所有种类的饰品配件，在日常练习中或者实际绘画中遇到不知如何画服装配饰时，都可以通过本章迅速解决问题。



▶ 服装组合

第4章，介绍了服装的整体组合。不仅分门别类地展示了各种风格的男装组合、女装组合，还展示了情侣组合着装。生动形象的图片案例以及详细易懂的知识点，能让你迅速掌握各种服装组合的绘制方法。





C1-2E10

1

第 章

chapter 1

服装构成

1.1 构成上装的服装部件

- 1.1.1 衣领 8
- 1.1.2 衣襟 10
- 1.1.3 衣袋 14
- 1.1.4 衣袖 16

1.2 构成下装的服装部件

- 1.2.1 裤腰 21
- 1.2.2 裤袋 23
- 1.2.3 裤腿 24
- 1.2.4 裤脚 30
- 1.2.5 裙摆 31



C4-2D11

2

第 章

chapter 2

服装款式

2.1 上装

- 2.1.1 棉衣 38
- 2.1.2 大衣 42
- 2.1.3 风衣 48
- 2.1.4 夹克 52
- 2.1.5 卫衣 58
- 2.1.6 针织衫 64
- 2.1.7 衬衫 68
- 2.1.8 宽松衫 74
- 2.1.9 T恤 78
- 2.1.10 马夹 84
- 2.1.11 背心 88

2.2 下装

- 2.2.1 长裤 93
- 2.2.2 中裤 99
- 2.2.3 短裤 103
- 2.2.4 裤裙 106
- 2.2.5 长裙 109
- 2.2.6 中裙 115
- 2.2.7 短裙 120
- 2.2.8 超短裙 124

2.3 套装

- 2.3.1 西装 126
- 2.3.2 中山装 130
- 2.3.3 燕尾服 132
- 2.3.4 牛仔服 134
- 2.3.5 校服 136
- 2.3.6 制服 141
- 2.3.7 睡衣 144

2.4 全身装

- 2.4.1 连体工装 146
- 2.4.2 连衣裙 148
- 2.4.3 晚礼服 151
- 2.4.4 和服 155
- 2.4.5 旗袍 160
- 2.4.6 马褂 162
- 2.4.7 浴袍 163

2.5 内衣

- 2.5.1 文胸 164
- 2.5.2 内裤 167
- 2.5.3 塑身衣 171
- 2.5.4 衬裙 172

2.6 运动服装

- 2.6.1 长袖运动服 174
- 2.6.2 啦啦队队服 178
- 2.6.3 体操服 182
- 2.6.4 网球服 184
- 2.6.5 篮球服 187
- 2.6.6 足球服 188
- 2.6.7 棒球服 189
- 2.6.8 潜水服 190
- 2.6.9 柔道服 191
- 2.6.10 武术服 192
- 2.6.11 泳装 194

3

第 章

chapter 3

服装配饰

3.1 上装配饰

- 3.1.1 帽子 200
- 3.1.2 耳罩 204
- 3.1.3 围巾 205
- 3.1.4 披肩 207
- 3.1.5 披风 209
- 3.1.6 领带 211
- 3.1.7 手套 212

3.2 下装配饰

- 3.2.1 腰带 214
- 3.2.2 腰巾 215
- 3.2.3 袜套 216
- 3.2.4 袜子 218
- 3.2.5 鞋子 221

3.3 装饰配件

- 3.3.1 纽扣 231
- 3.3.2 花边 232
- 3.3.3 其他装饰 234



C2-4C12

4

第 章

chapter 4

服装组合

4.1 男装组合

- 4.1.1 都市白领装 236
- 4.1.2 流行时尚装 238
- 4.1.3 前卫中性装 240
- 4.1.4 街头运动装 242
- 4.1.5 怀旧古典装 244
- 4.1.6 轻松休闲装 246

4.2 女装组合

- 4.2.1 都市白领装 248
- 4.2.2 甜美可爱装 250
- 4.2.3 性感野性装 252
- 4.2.4 流行时尚装 254
- 4.2.5 休闲少女装 256
- 4.2.6 田园森女装 258
- 4.2.7 清新淑女装 260
- 4.2.8 华贵礼服装 262
- 4.2.9 婀娜复古装 264

4.3 男女组合着装

- 4.3.1 公园约会 266
- 4.3.2 烛光晚餐 267
- 4.3.3 豪华派对 268
- 4.3.4 家庭娱乐 269
- 4.3.5 登山野营 270
- 4.3.6 工作会议 271
- 4.3.7 登山野营 272



C4-1D06



C1-2E67

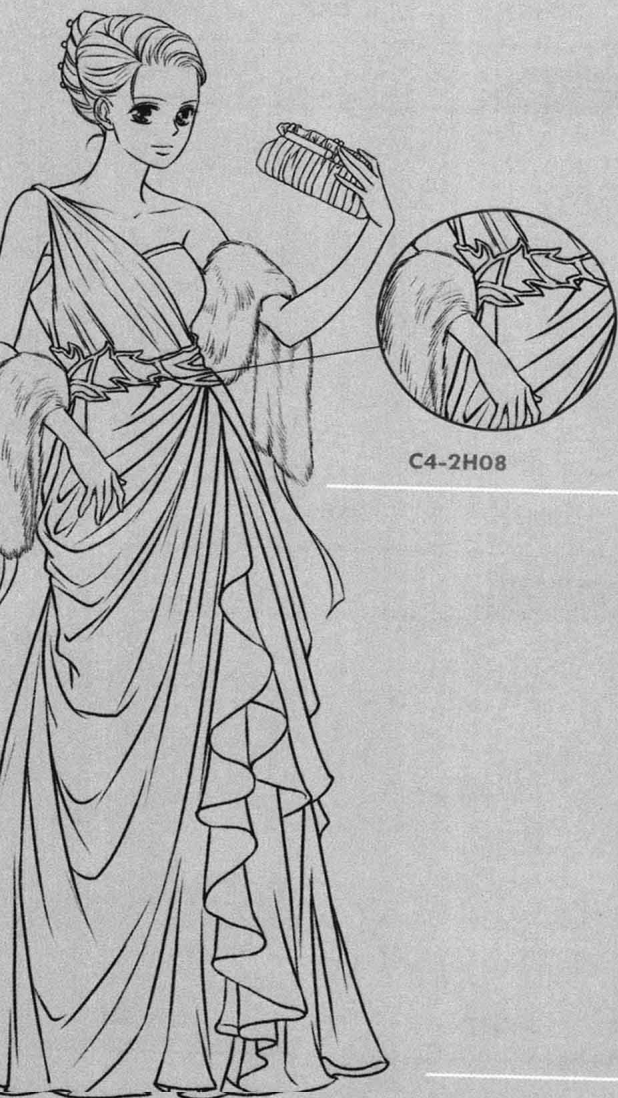

C4-2H08

1

第

章

chapter 1

服装构成

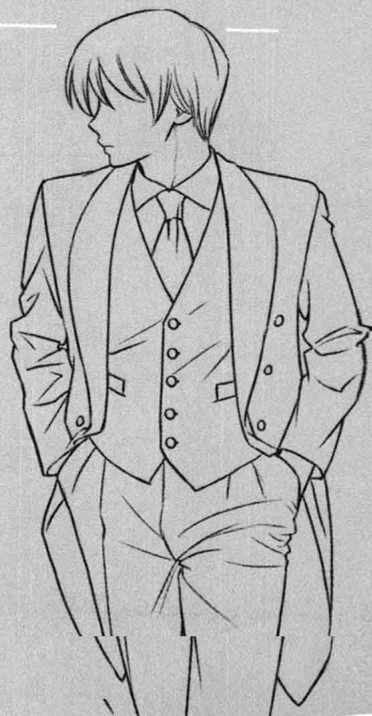

C2-3C08

构成上装的服装部件

1.1.1 衣领

女式衣领

梯形翻领

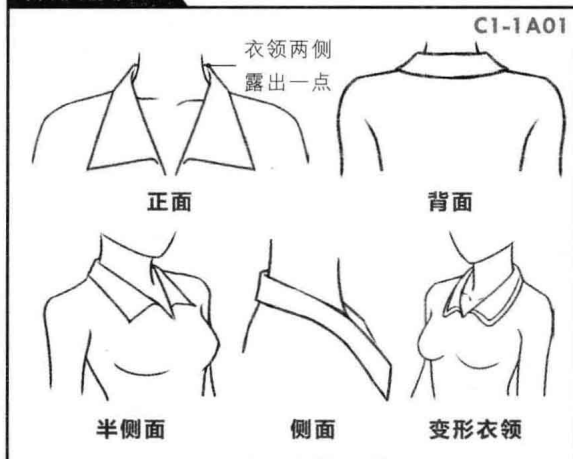

中式领

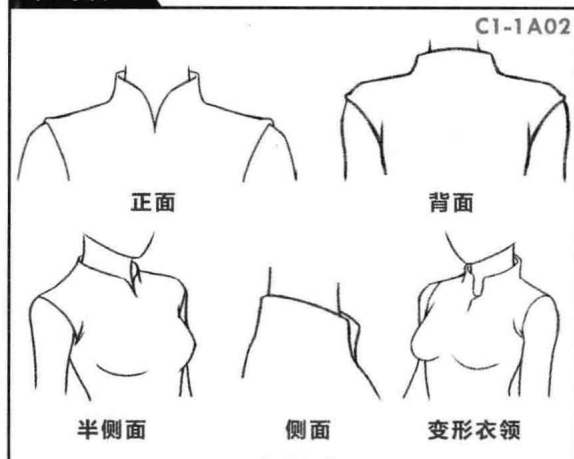

穿带领

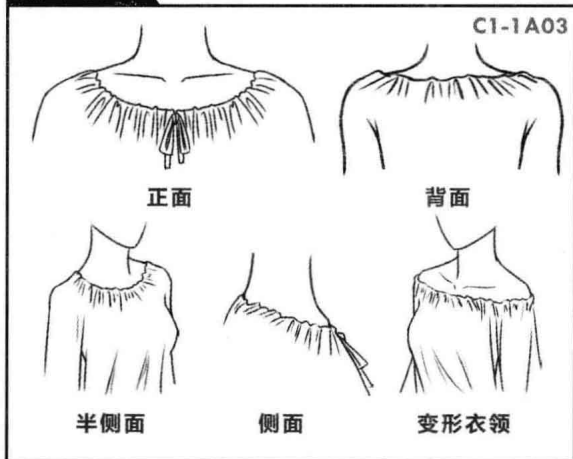

直边领

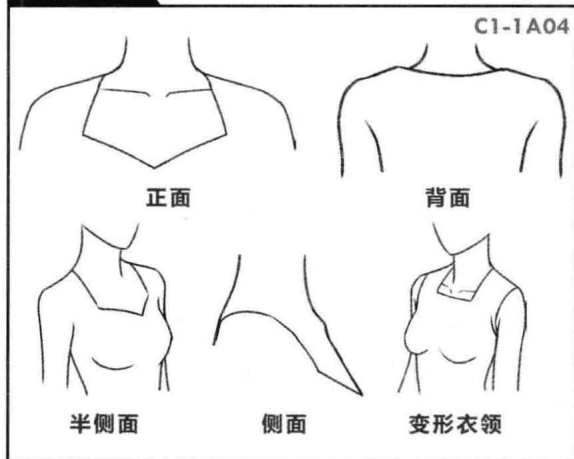

露肩领

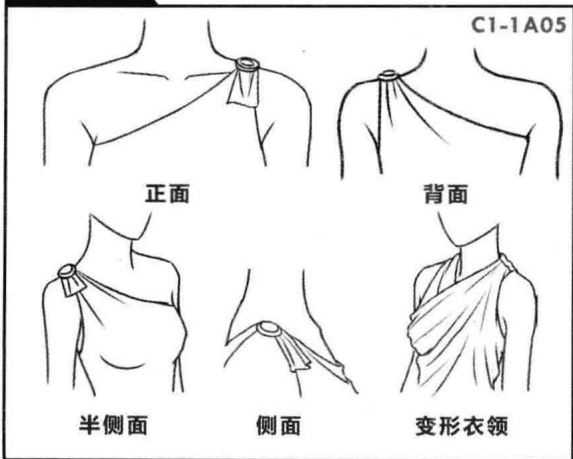

平肩领

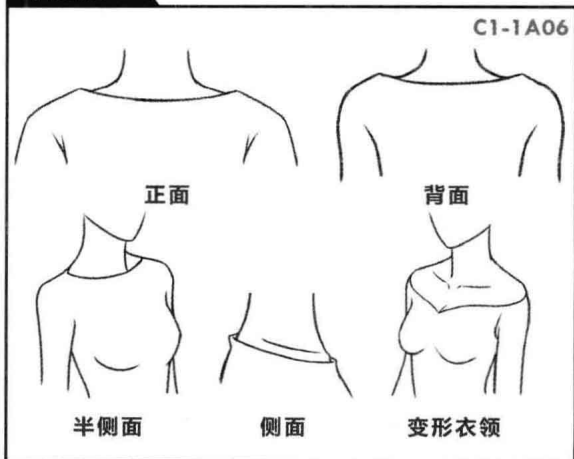

男式衣领

衬衫领

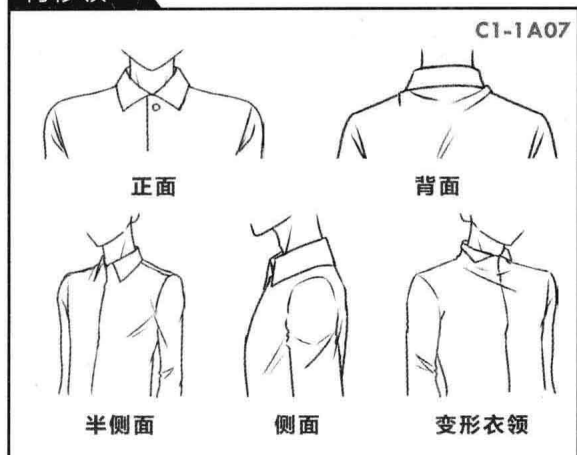

绕颈细领

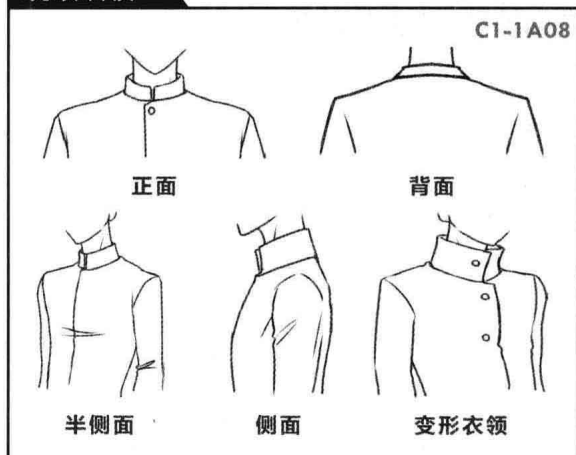

西装领

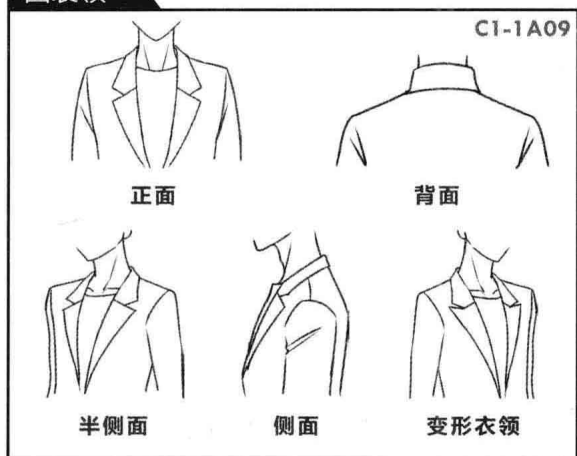

礼服领

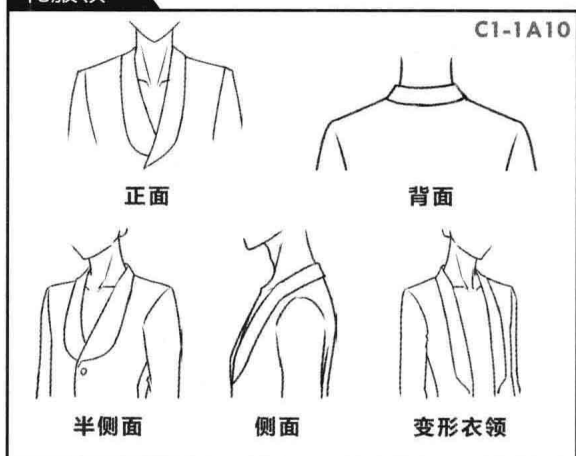

通用衣领

颈圈领

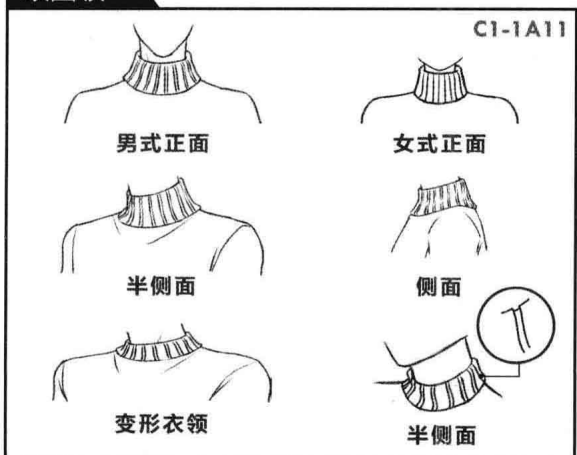

圆领

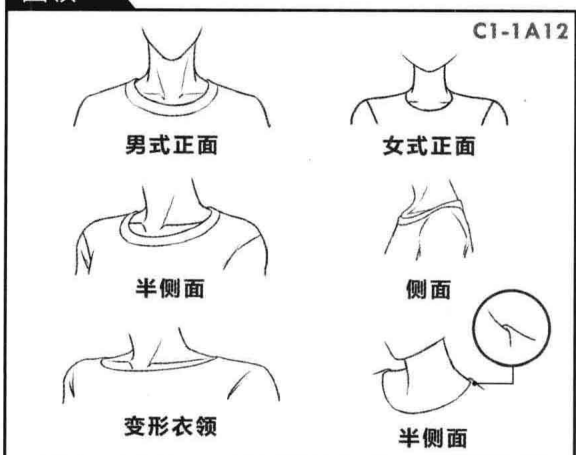

1.1.2 衣襟

斜襟

交叠部分较窄的衣襟

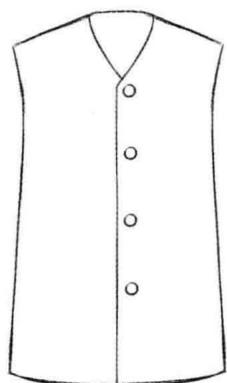

正面 C1-1B01

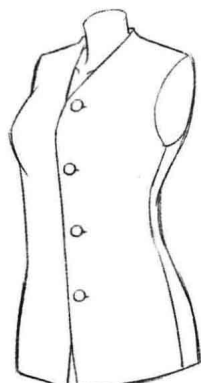

女性着装 C1-1B02

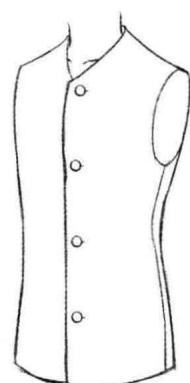

男性着装 C1-1B03

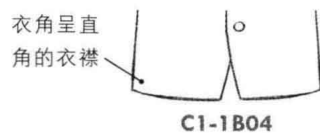

C1-1B04

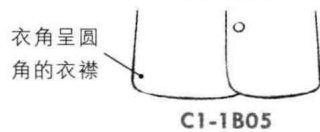

C1-1B05



C1-1B06

交叠部分较宽的衣襟

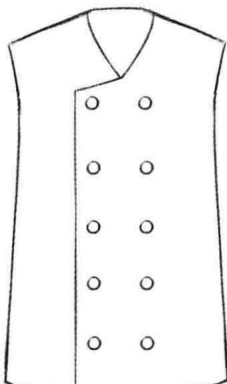

正面 C1-1B07

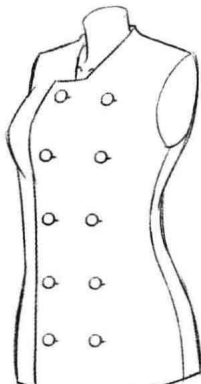

女性着装 C1-1B08

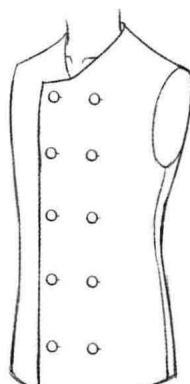

男性着装 C1-1B09

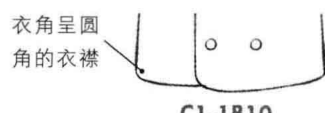

C1-1B10



C1-1B11



C1-1B12

斜搭起来用腰带固定的衣襟

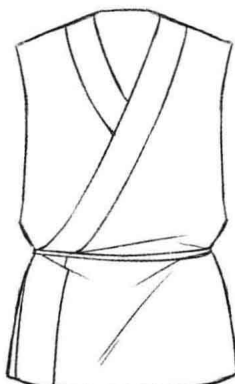

正面 C1-1B13



女性着装 C1-1B14

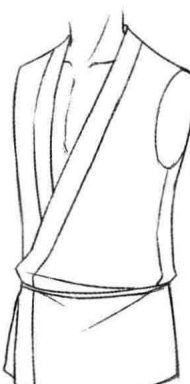

男性着装 C1-1B15

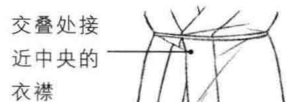

C1-1B16

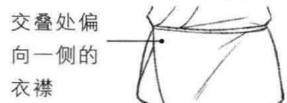

C1-1B17

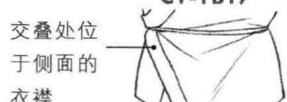

C1-1B18

对襟

完全对合的衣襟

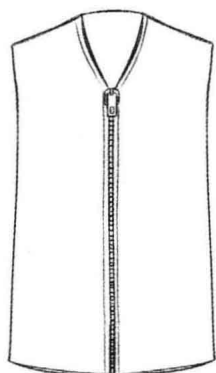

正面 C1-1B19

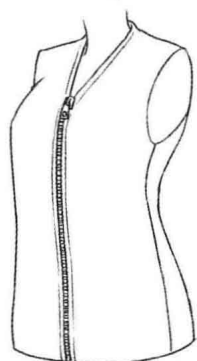

女性着装 C1-1B20

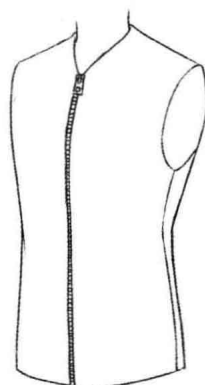

男性着装 C1-1B21

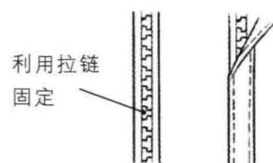
利用拉链
固定

C1-1B22

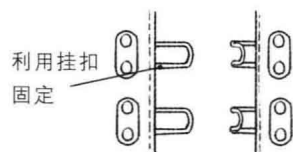
利用挂扣
固定

C1-1B23

一点对合的衣襟

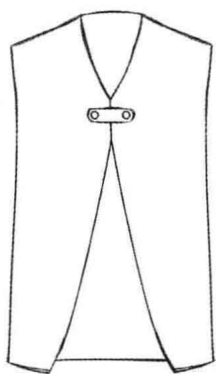

正面 C1-1B24

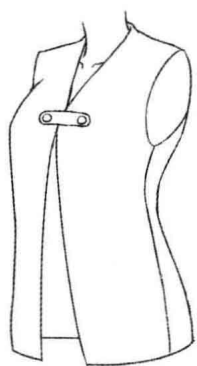

女性着装 C1-1B25

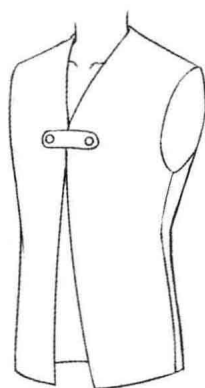

男性着装 C1-1B26

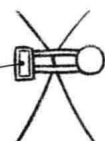
利用搭扣
固定

C1-1B27

利用魔术
贴固定

C1-1B28

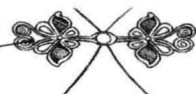
利用盘扣
固定

C1-1B29

敞开的衣襟

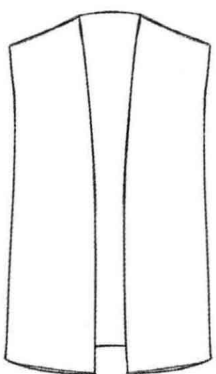

正面 C1-1B30

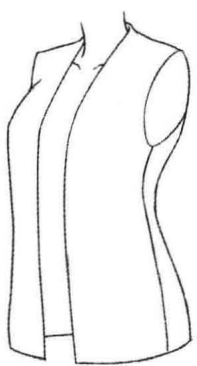

女性着装 C1-1B31

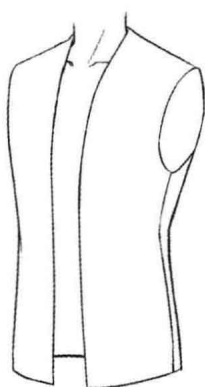

男性着装 C1-1B32

底边两侧
向上倾斜
的衣襟

C1-1B33

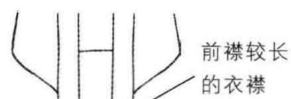
前襟较长
的衣襟

C1-1B34

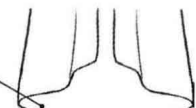
后襟较长
的衣襟

C1-1B35

一体衣襟

比较贴身的衣襟

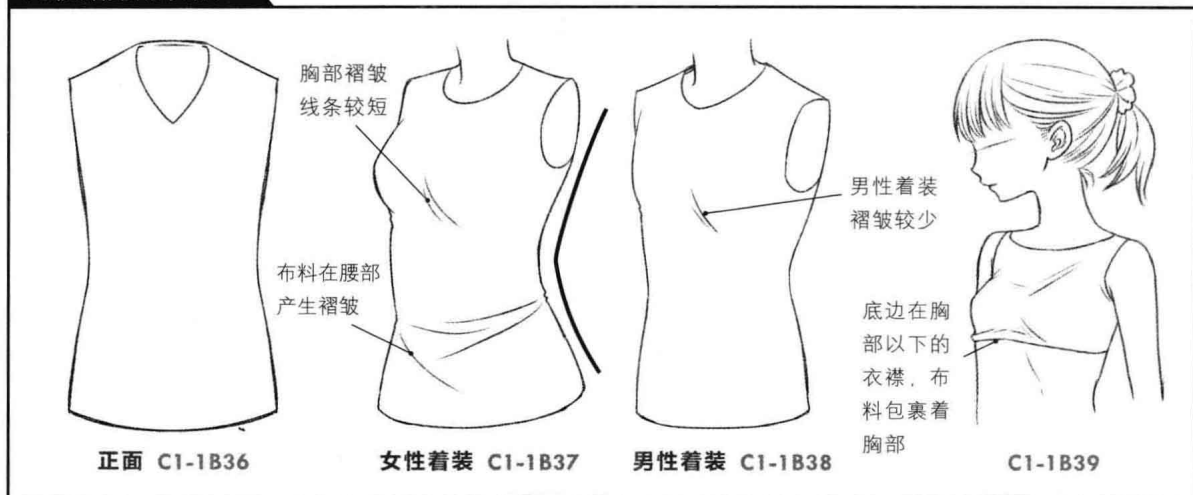

略微宽松的衣襟

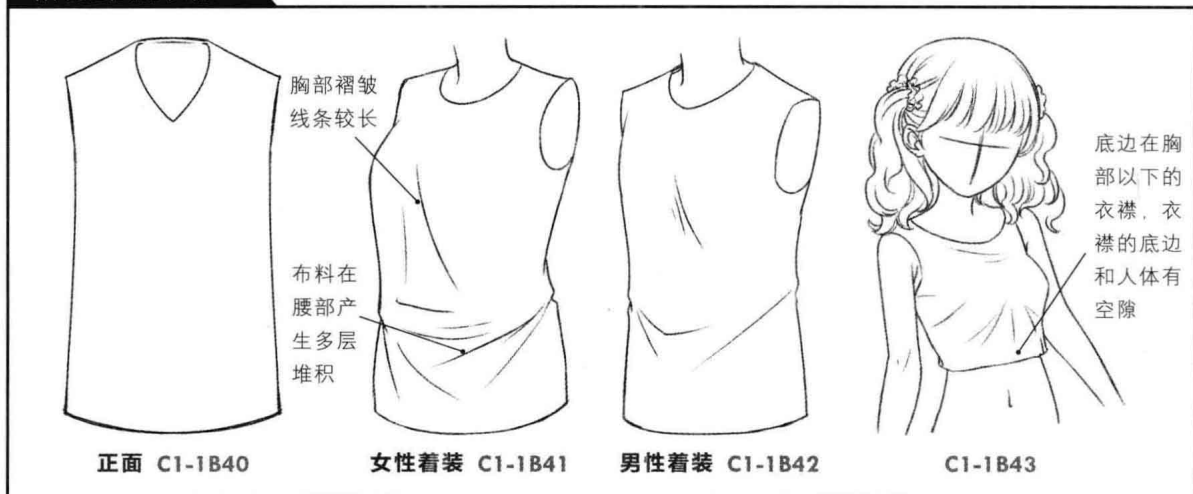

肥大的衣襟

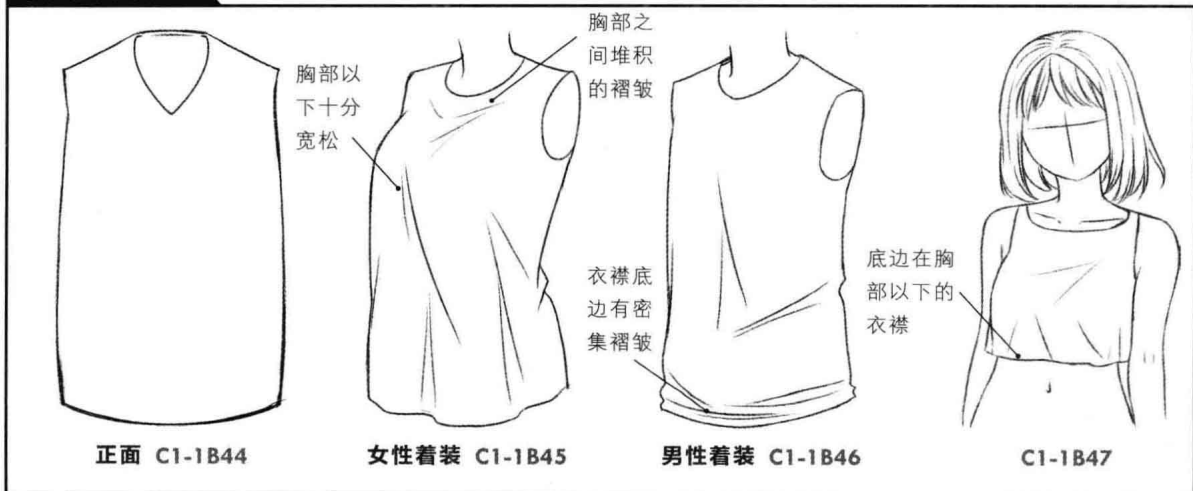

复合衣襟

底边收紧的衣襟

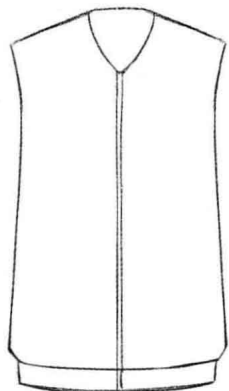

正面 C1-1B48

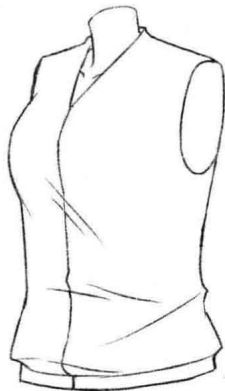

女性着装 C1-1B49



男性着装 C1-1B50

底边位于
腰部以上
的衣襟



C1-1B51

底边位于
髋部上的
衣襟



C1-1B52

底边位于
髋部以下
的衣襟

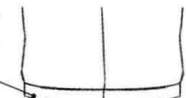

C1-1B53

前襟与后襟分为两部分的衣襟

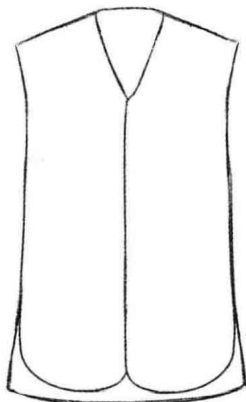

正面 C1-1B54



女性着装 C1-1B55

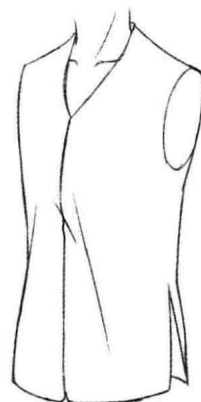

男性着装 C1-1B56

前襟比后
襟略短的
衣襟



C1-1B57

后襟较长
的衣襟

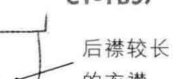

C1-1B58

前襟与后
襟都较长
的衣襟



C1-1B59

底边下带有装饰的衣襟



正面 C1-1B60

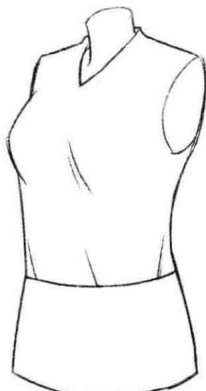

单层的装饰 C1-1B61

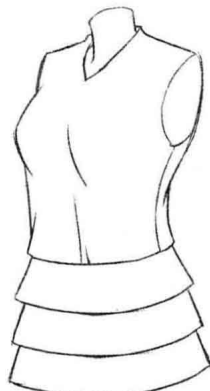

多层的装饰 C1-1B62

装饰有花
边的衣襟



C1-1B63

装饰有流
苏的衣襟



C1-1B64

装饰有折
叠布料的
衣襟

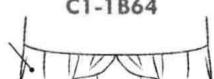

C1-1B65

1.1.3 衣袋

常规衣袋

贴袋

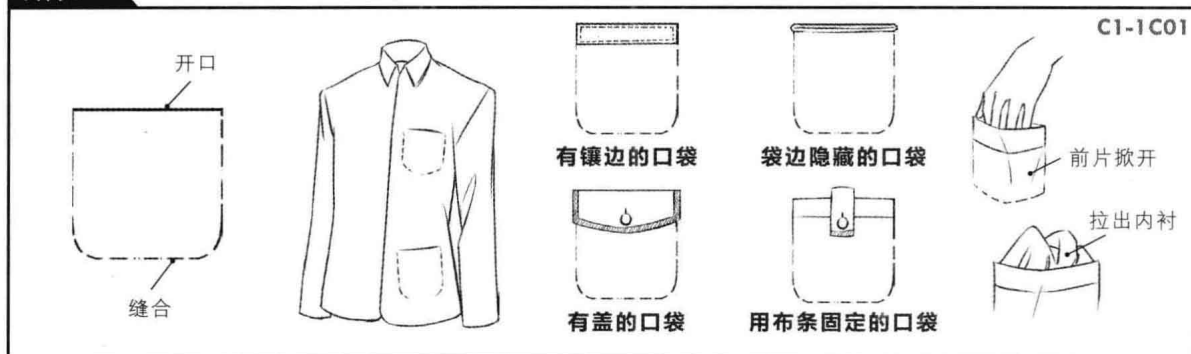

斜袋

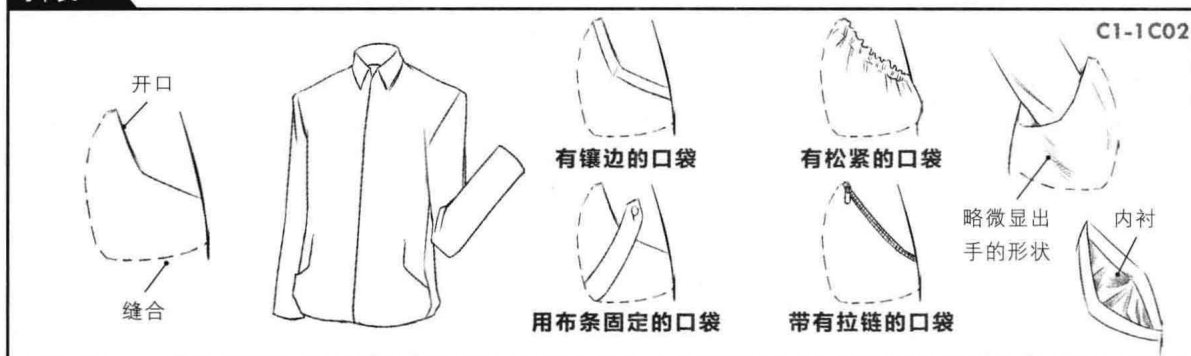

双层袋

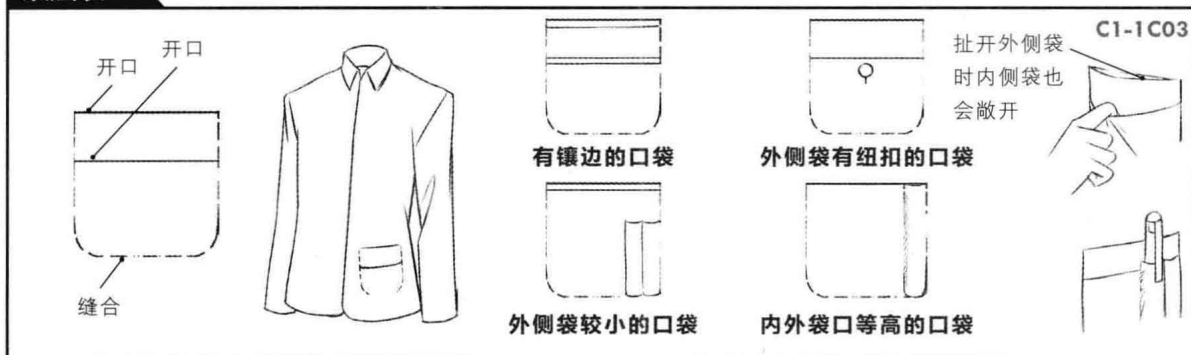

套袋

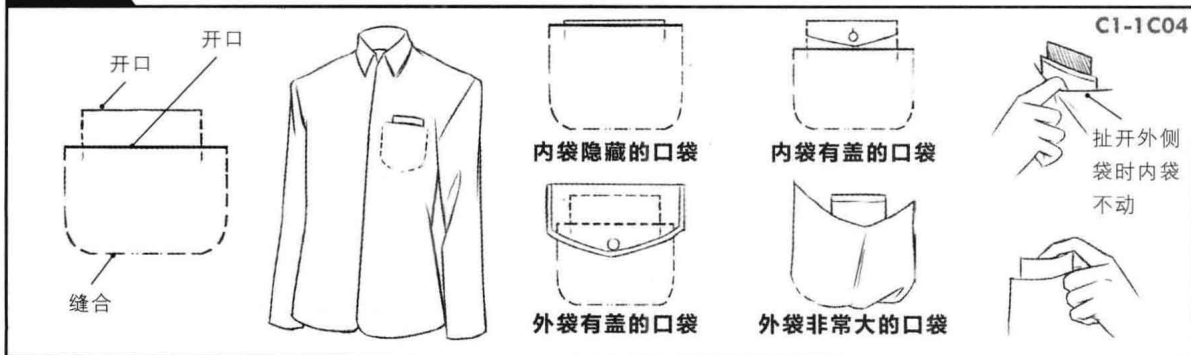

特殊衣袋

筒袋



内袋

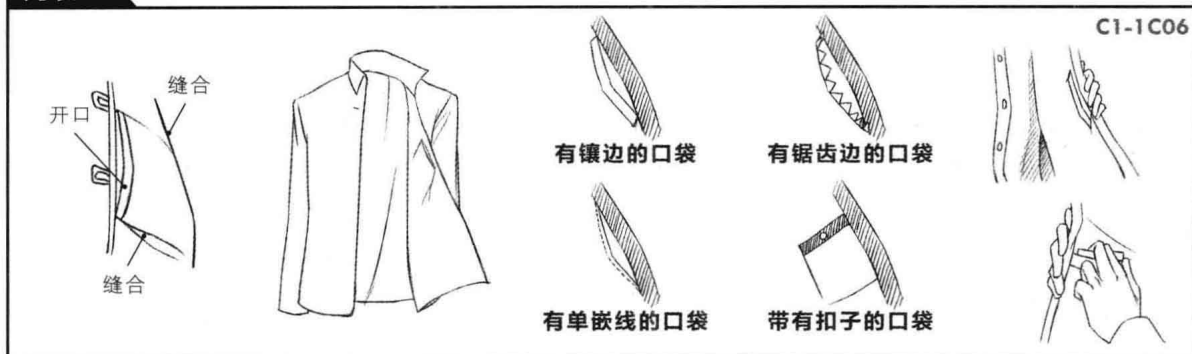

吊袋



开袋



1.1.4 衣袖

女式衣袖

蝙蝠袖

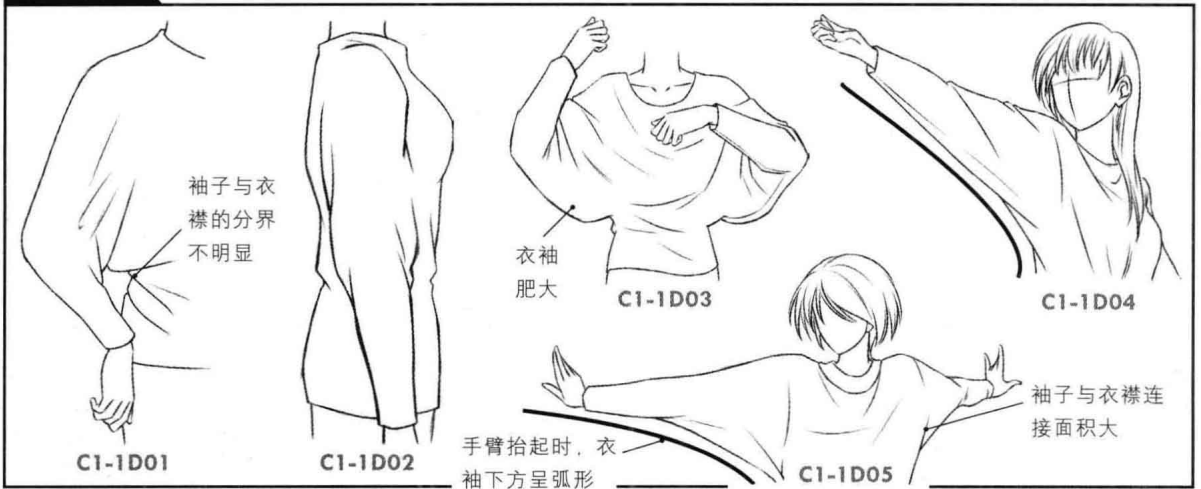

牵牛花袖

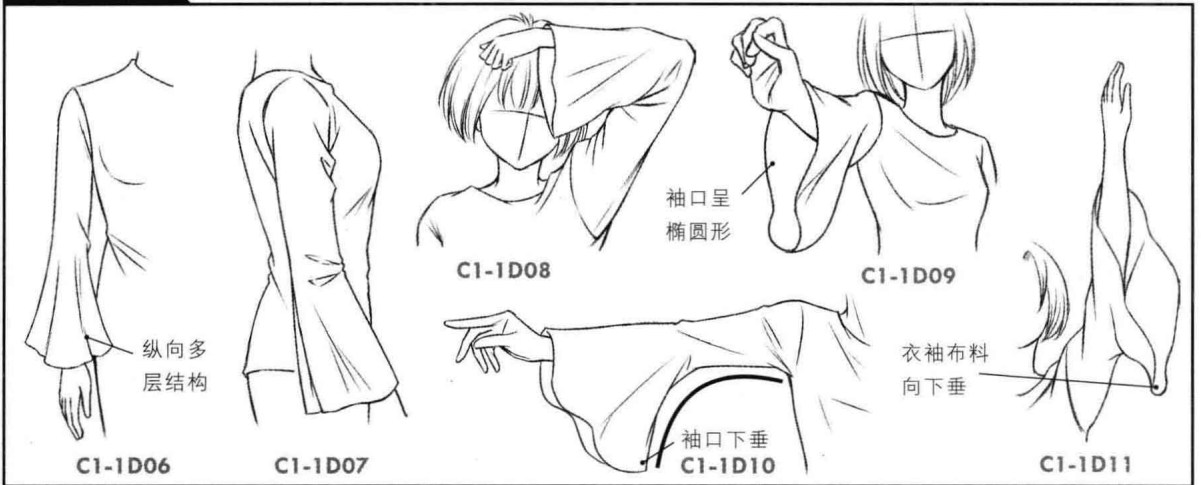

灯笼袖

