高等音乐院校
钢琴教学曲选

第五集

拉丁美洲国家作品

音乐出版社

高等音乐院校
钢琴教学曲选

第五集

拉丁美洲国家作品

音乐出版社
北京

高等音乐院校
钢琴教学曲选
第五集
拉丁美洲国家作品

音乐出版社出版（北京和平門外西硫璃厂170号）
北京市书刊出版业营业许可証出字第063号
新华书店北京发行所发行
全国新华书店经售
*
787×1092毫米 10开 7³/₈印张 69面乐譜
1962年10月北京第1版
1962年10月北京第1次印刷
印数：0,001-2,000册
統一书号：k8026·1683 定价2.00元

說　　明

1. 由于我們对拉丁美洲国家的音乐了解不够，資料也不多，目前尚难系統地編印这方面的教材。但为了教学的需要，我們在这次鋼琴教材审議会議所拟定的高等音乐院校鋼琴教学参考曲目中，选出了部份乐曲，編印成集，供高等音乐院校在教学中选用。

2. 参加本集編选工作的有：朱工一、老志誠、易开基、周广仁、洪达琳、胡伯亮、張隽偉、楊体烈（按姓氏笔划的次序排列）等八人。

文化部音乐教材編选工作組

1961年12月23日

目　　次

1. 瑪拉甘娜舞曲(Malagueña)（选自西班牙組曲《安达露西亚》[Andalucia]）……〔古巴〕E. 雷古屋那曲 (Ernesto Lecuona) 1

2. 小丑(Polichinela)……〔巴西〕H. 維拉·罗勃斯曲 (H. Villa-Lobos) 9

3. 白印第安人之舞(Indio Branco)……〔巴西〕H. 維拉·罗勃斯曲 (H. Villa-Lobos) 12

4. 巴西的巴西安娜,舞曲第四首(Bachianas Brasileiras, No. 4 Dansa [Miudinho])……〔巴西〕H. 維拉·罗勃斯曲 (H. Villa-Lobos) 22

5. 托卡塔曲(Tocata)……〔巴西〕M. 卡瑪尔果·古阿涅里曲 (M. Kamargo Guarnieri) 30

6. 托卡塔曲(Tocata)……〔巴西〕C. 桑托罗曲 (C. Santoro) 38

7. 托阿达(Toada)——慢舞……〔巴西〕J. 西开拉曲 (J. Siqueira) 45

8. 肚　果(Jongo)——黑人舞……〔巴西〕O. 罗倫瑞·菲尔南德斯曲 (O. Lorenzo-Fernandes) 52

9. 小奏鳴曲第四首(Sonatina No. 4)……〔巴西〕Fr. 米格諾涅曲 (Fr. Mignone) 56

10. 錫尔丹传奇曲第九首(Lenda Sertaneja No. 9)……〔巴西〕Fr. 米格諾涅曲 (Fr. Mignone) 65

试读结束：需要全本请在线购买： www.erto

瑪拉甘娜舞曲

Malagueña

（选自《西班牙組曲》“安达露西亞”〔Andalucia〕）

〔古巴〕E. 雷古屋那曲
(Erresto Lecuona)

Allegro moderato

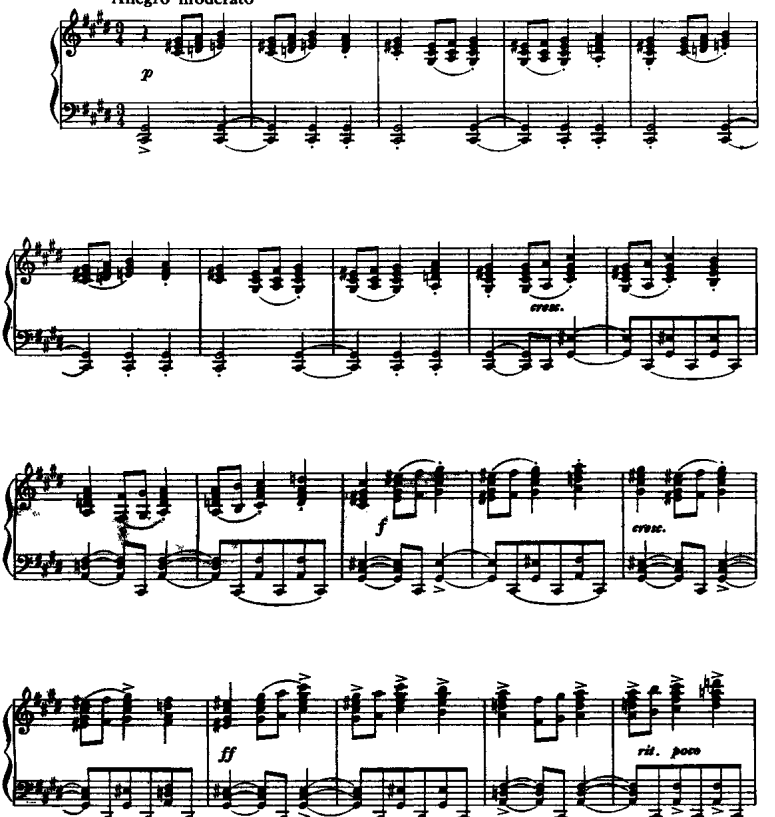

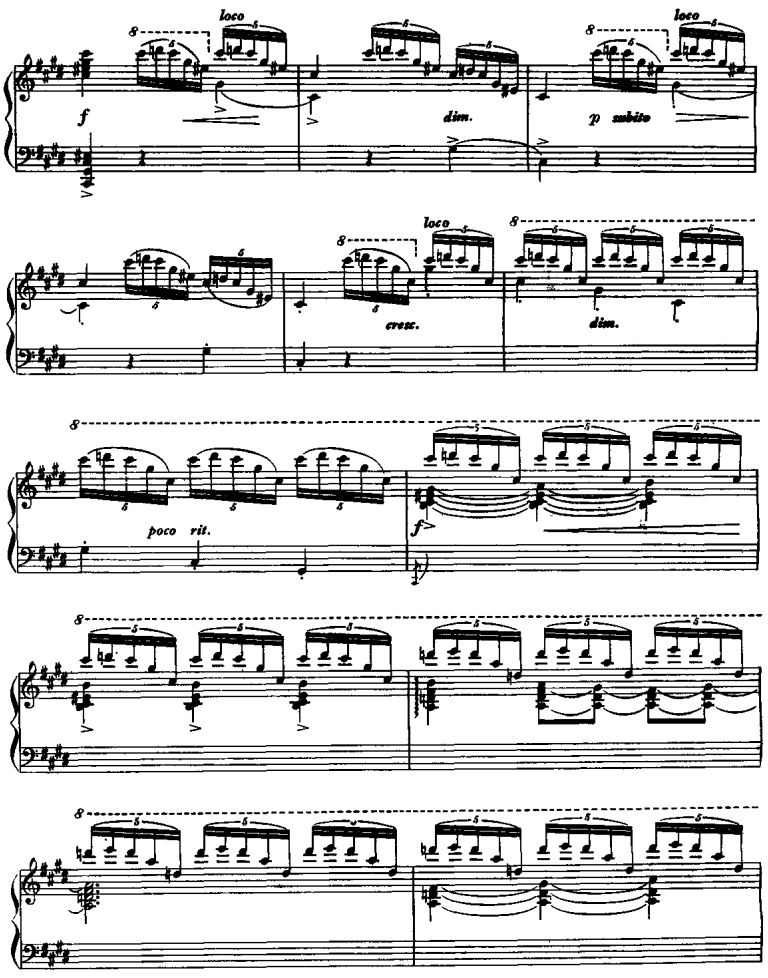
loco
f
dim.
loco
p subito
loco
cresc.
dim.
poco rit.
f

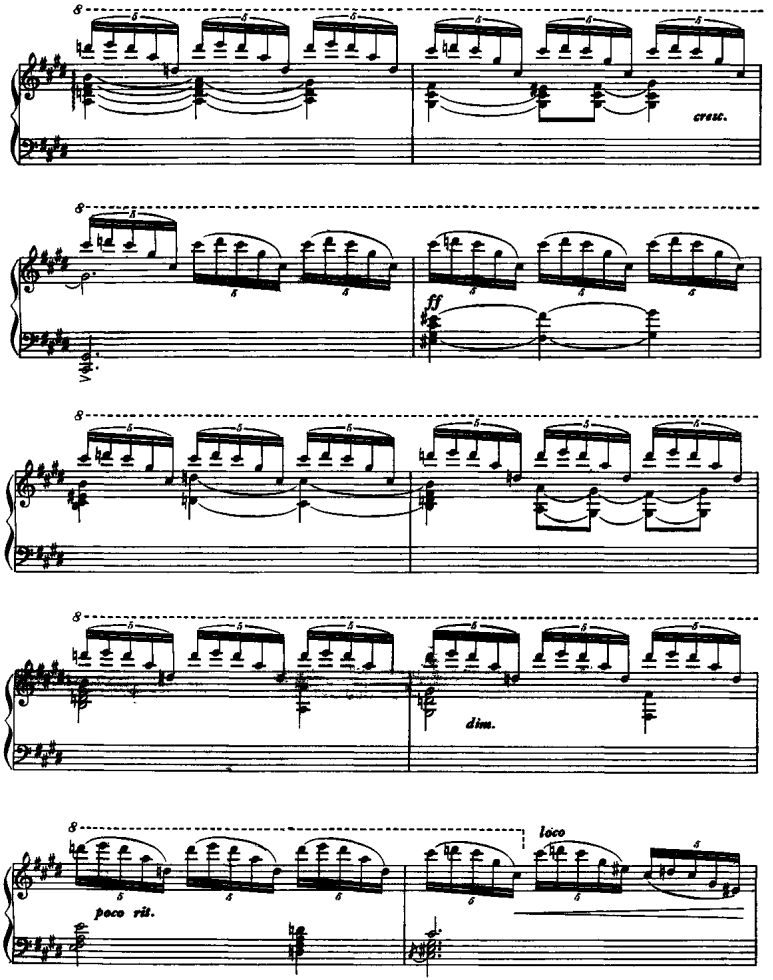
cresc.
ff
dim.
poco rit.
loco

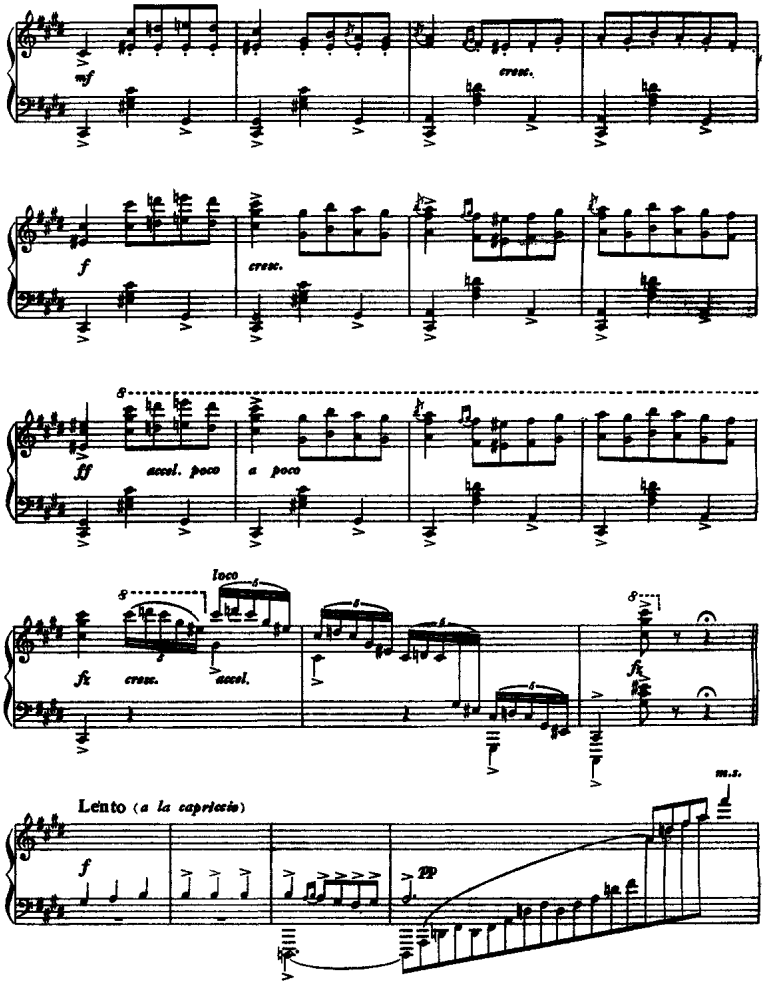
mf
cresc.
f
cresc.
ff
accel. poco
a poco
loco
fz
cresc.
accel.
fz
Lento (a la capriccio)
f
pp
m.s.

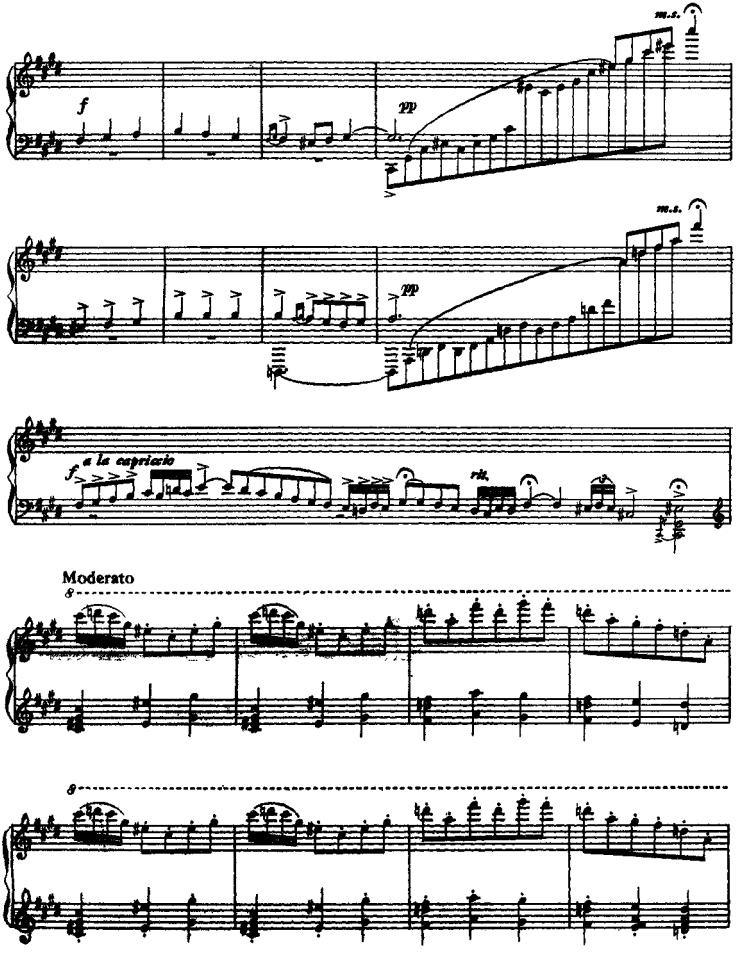
m.s.
f
pp
m.s.
pp
f
a la capriccio
rit.
Moderato
8
8

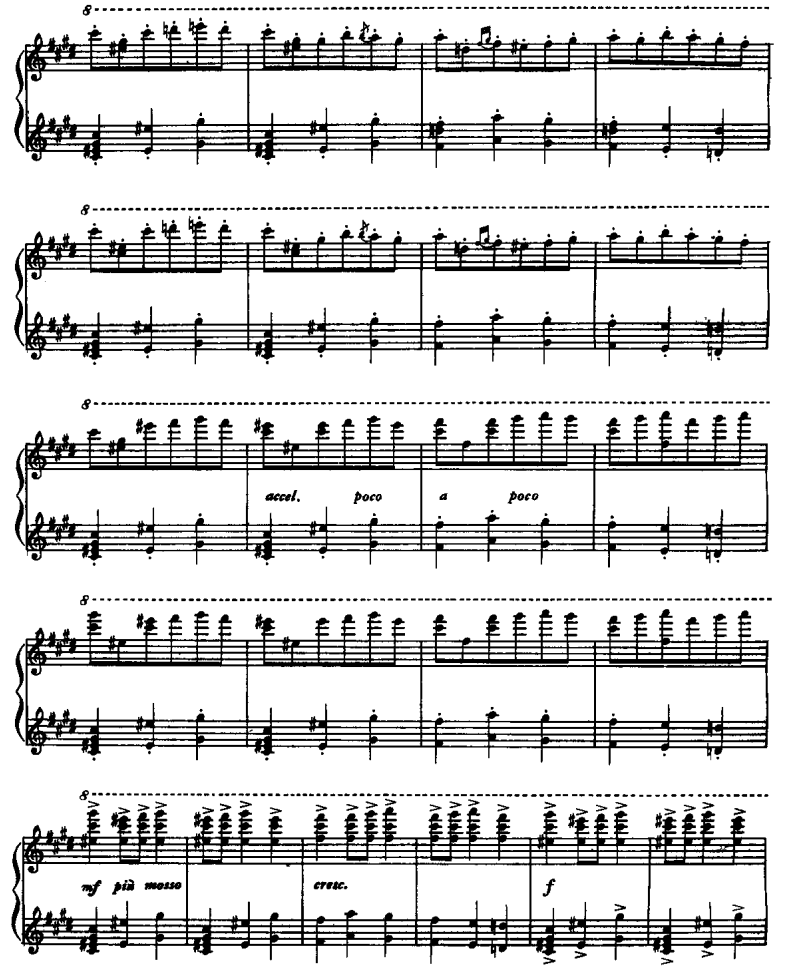

试读结束：需要全本请在线购买：www.ertc

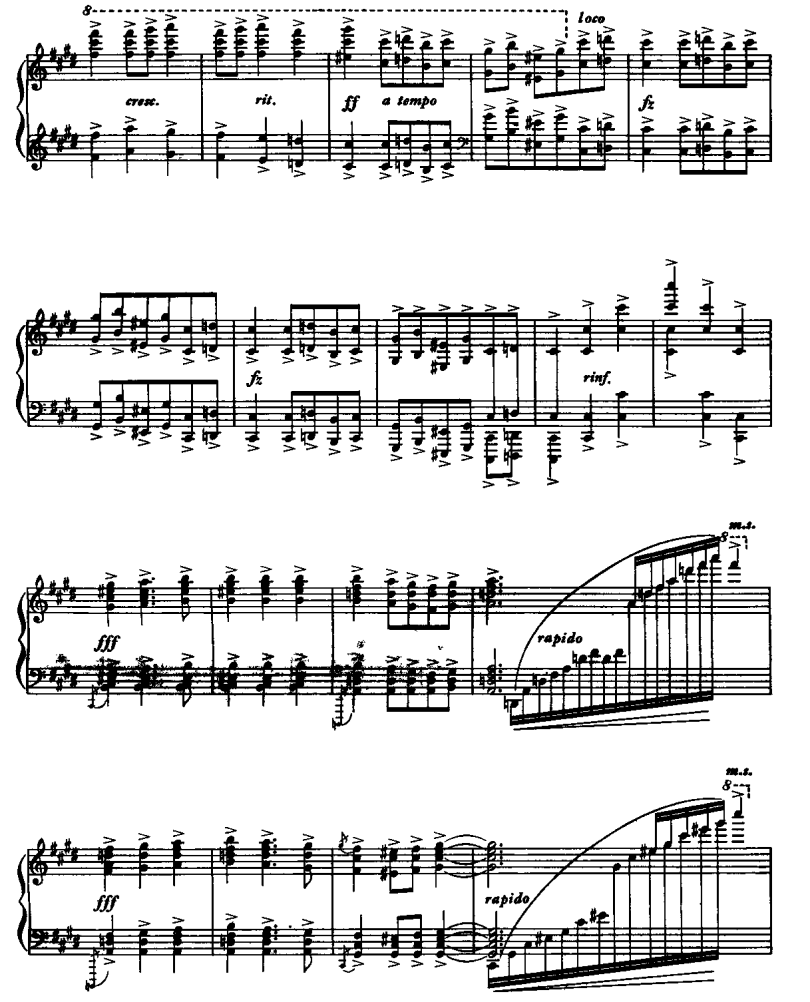
8
loco
cresc.
rit.
ff
a tempo
fz
fz
rinf.
m.s.
fff
rapido
m.s.
fff
rapido

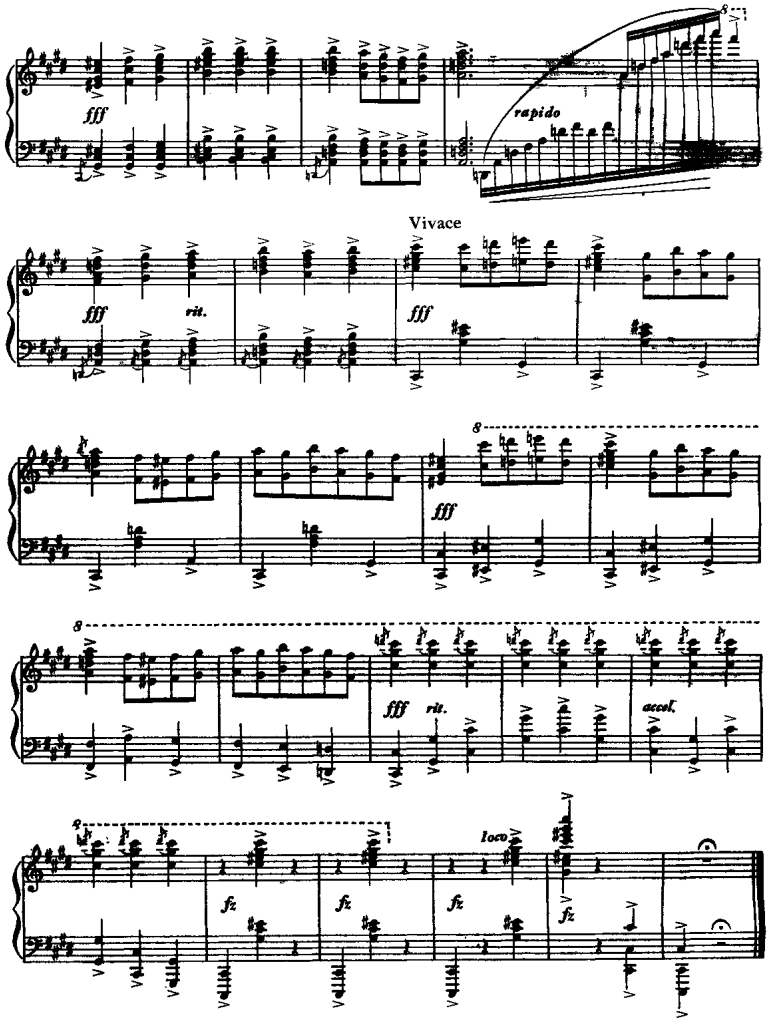
m.s.
fff
rapido
Vivace
fff
rit.
fff
fff
fff
rit.
accel.
loco
fz
fz
fz
fz

小　丑

Polichinela

〔巴西〕H. 维拉·罗勃斯曲
(H. Villa-Lobos)

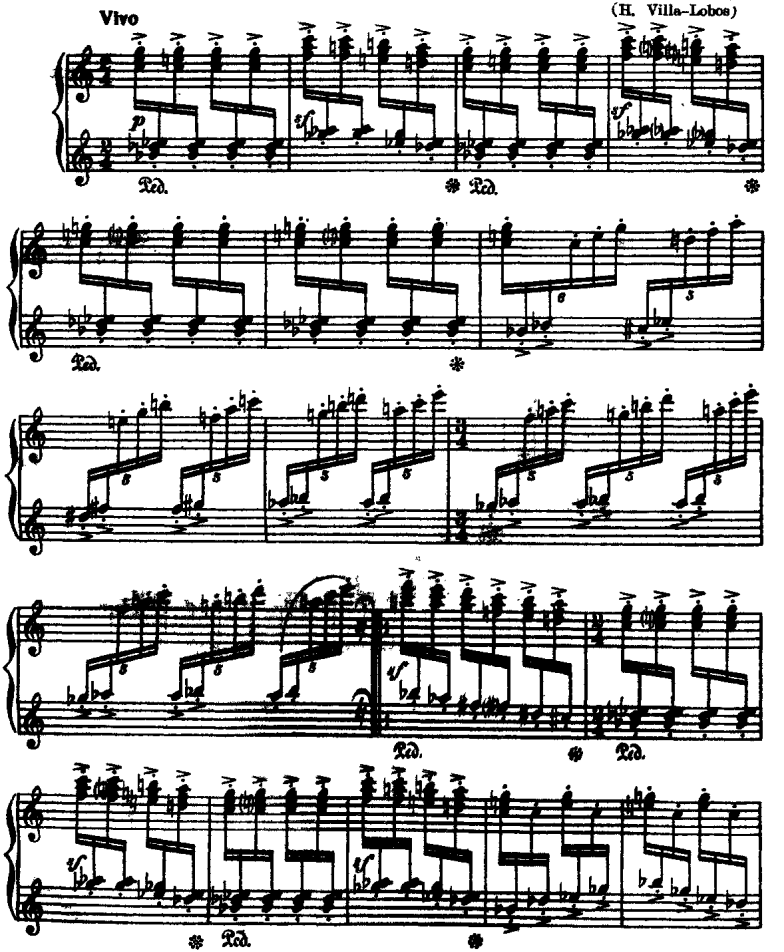

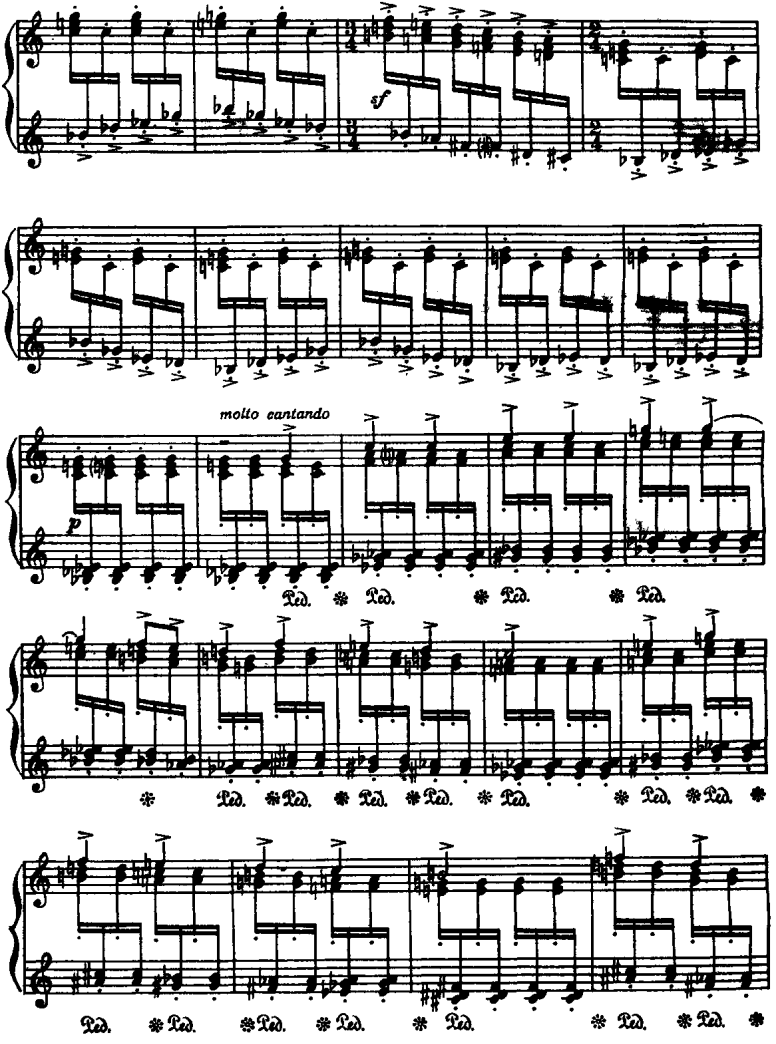
sf
molto cantando
p
Ped.

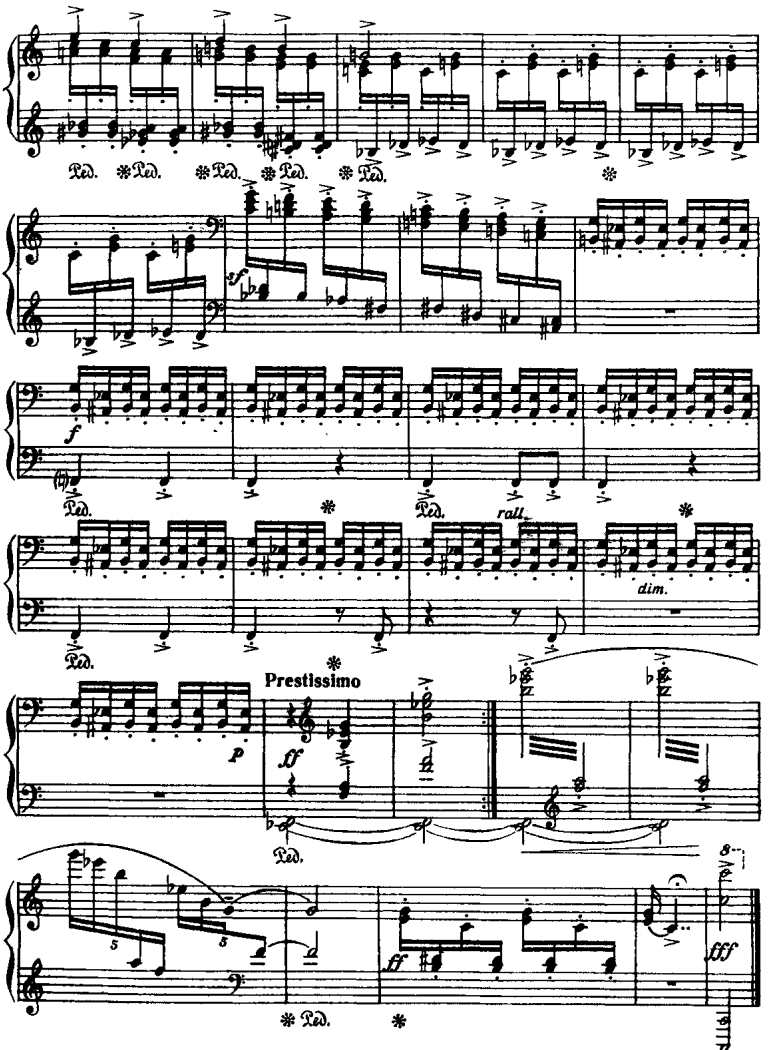
Ped.
sf
f
Ped.
Ped.
rall.
dim.
Prestissimo
p
ff
Ped.
ff
fff
Ped.

白印第安人之舞

Indio Branco

〔巴西〕H. 维拉·罗勃斯曲

(H. Villa-Lobos)
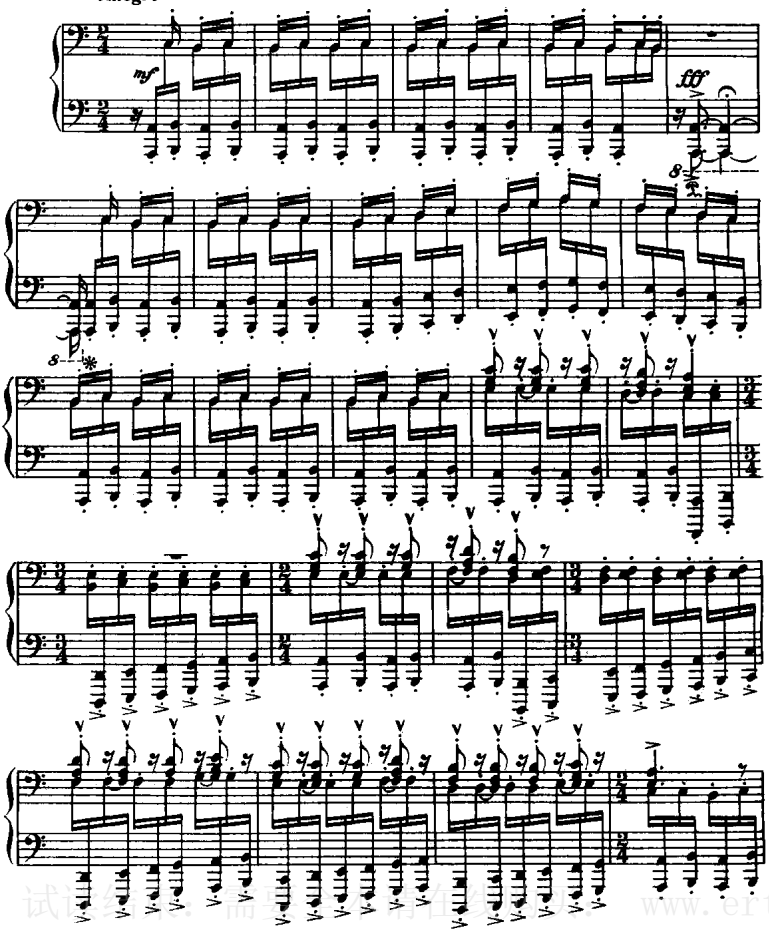
Allegro