鄞州教师美术书法作品集

A COLLECTION OF PAINTINGS AND CALLIGRAPHY BY TEACHERS IN YINZHOU

鄞州区教育局编

COMPILED BY YINZHOU EDUCATION BUREAU

2008

鄞州教师美术书法作品集

A COLLECTION OF PAINTINGS AND CALLIGRAPHY BY TEACHERS IN YINZHOU

鄞州区教育局编

COMPILED BY YINZHOU EDUCATION BUREAU

2008

PREFACE

前言

“天地有大美而不言”。如何挽留，唯有描绘；如何传承，唯有创新。于是，便有了这本汇集艺术之美的画册，它既有老教师的浓墨逸韵，又有新教师的流光溢彩。它记载了鄞州区教师的艺术追求，刻画了鄞州区教师挥洒激情的成长步履，呈现了鄞州区教师孜孜不倦的艺术探索。

美术教育是学校美育的核心内容，美术创作是美术教育的重要手段，也是师生创新能力不断提升的有效载体。本次画展给教师的美术创作提供了良好的条件和平台。我们深知教师的创作带动着学生的创作，教师的创新带动着学生的创新。今天，当我们欣赏这一幅幅优秀之作时，已能真切地感受到鄞州区教师美术创作上可喜的巨变，画册中一个个已有一定知名度的名字诉说的是对美的追求、对事业的忠诚、对个性的张扬。

艺术之道，至大至精，至微至深，唯有以一颗赤子之心，一份率真之情，方可觅得艺术的真谛。唯美之作既给我们提供了丰富的视觉盛宴，又激励着我们在艺术之路上不断探索。

CONTENTS

目录

油　画

1　绿　肖　欢
2　风景　郑维丹
2　秋　陆世英
3　窑　程建军
3　晚埂　李冬勇
4　冬日　郑科东
4　风景　张韩光
5　古镇　王丹凤
5　古村一角　钟仁波
5　残荷　徐　哲
6　鱼　应　豪
7　龙的理想　郑正方
7　听巷　毛列军
8　党徽　金华祥
9　隅　李明涛
9　肖像　林　燚
10　制陶　沈　薇
10　十月　丁大镇
11　碧湖　李伟光
11　沙滩　王鹏松
12　沧桑　徐斌辉
12　雪趣　李亚国
13　建设者　金燕红
13　面　陈少新
14　小孩　阮华旭
14　童年快乐　何月君
15　花　应建春
15　花卉　杨开艳
15　水仙花　马凤燕
16　花之韵　罗　琼
16　鸡冠花　金碧亚
17　静物　陈　磊
17　硕果系列　王建林
18　印象瓶子　徐春岳
18　印象　周　艳
19　静物　陈玲微
19　静物　吕延儿
20　静物　孔春能
20　静物　毛明波
20　静物　周碧波
21　七里香　朱　颖
21　变形金刚　胡　艳
22　斗鸡　潘鸿术
22　老窗双鱼　何贤顺

中国画

23　花鸟　杨开艳
24　蝶恋花　周亚军
25　融　周　盈
25　硕果累累　梁薇薇
25　女孩与水瓶　张　丽
26　蝶香　朱贤飞
26　秋鸣　周红霞
27　暗暗淡淡紫　忻晓华
27　素食可餐　龚华卿
28　菊香寸心来　顾丽亚
29　秋高气爽　周高辉
30　雨雾山色　沙巧楠
31　山水　徐鸿辉
31　五龙潭飞瀑　郁伟定
32　秋山云雾　罗　琼
32　阳春三月　吕伟明
33　冬树　潘海洪
34　争奇斗艳　葛袁美

35 晨曲 邵碧红
35 乡忆 金泳丞
36 秋思 唐臻臻
36 十分秋色 方 维

水彩水粉

37 码头 刘 海
38 昕韵 龚建军
39 礁石 陶育义
40 风景 张吉芬
41 大漠风情 陈贤富
41 藏族少年 汪东航
42 胜利之师 张经伦
43 老家宅院 朱奇红
43 石塘印象 张 蓉
44 徽州印象系列 徐莹莹
45 印象 王温波
45 欲海 忻巧燕
46 风景系列 何朝兵
47 窗前 华立君
47 宁静 马凤燕
48 连年有余 何贤顺
48 徽宅遗韵 程金和

其 他

49 金秋歌谣 黄 瑾
50 季节话语 忻微娜
50 荷花 陈盛珠
51 闲情 周卢琼
51 敦煌琵琶少女 朱柯吉
52 龙 袁红霞
52 宝贝和转转马 陈 奕
53 畅相 朱 颖
53 琴韵童年 张 洁
54 想象 毛燕云
55 憧憬 陈金芬
55 小生 孙 龙
56 清平乐 王 芳
56 升平人瑞 葛 桦
57 人物头像 王晓东
57 回眸 张 洁
58 一家 张 霞
58 石膏胸像 华立君

书 法

59 行草中堂 陈 旭
60 大篆对联 李 清
61 隶书条幅 方 维
61 行草条幅 朱春莲
62 行书条幅 潘育红
63 隶书条幅 龚华卿
63 行草条幅 庄武平
64 小篆条幅 李 娜
64 楷书条幅 沈水琴
65 行书条幅 徐鸿辉
66 楷书条幅 郑玲玲
66 楷书条幅 朱静寅
67 小楷册页 俞科钱
67 隶书横幅 徐莹莹
68 楷书团扇 崔 娜
68 行书条幅 陈 旭
68 行书条幅 应丽娜

试读结束，需要全本PDF请购买 www.ertongbook.com

绿 肖欢 李关弟中学

风景

郑维丹　鄞江中学

秋

陆世英　古林藕池小学

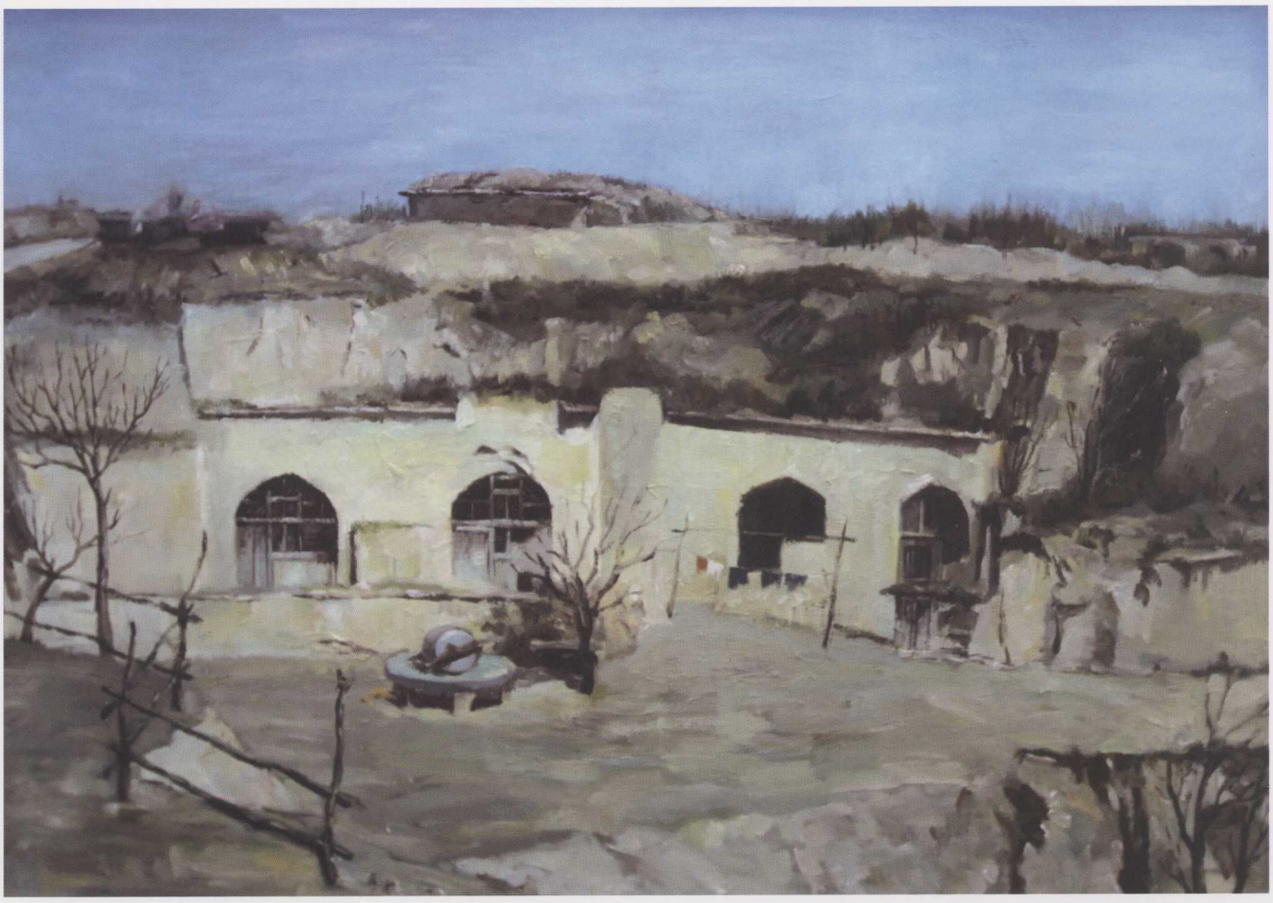

窑

程建军　鄞江中学

晚埂

李冬勇　鄞江中学

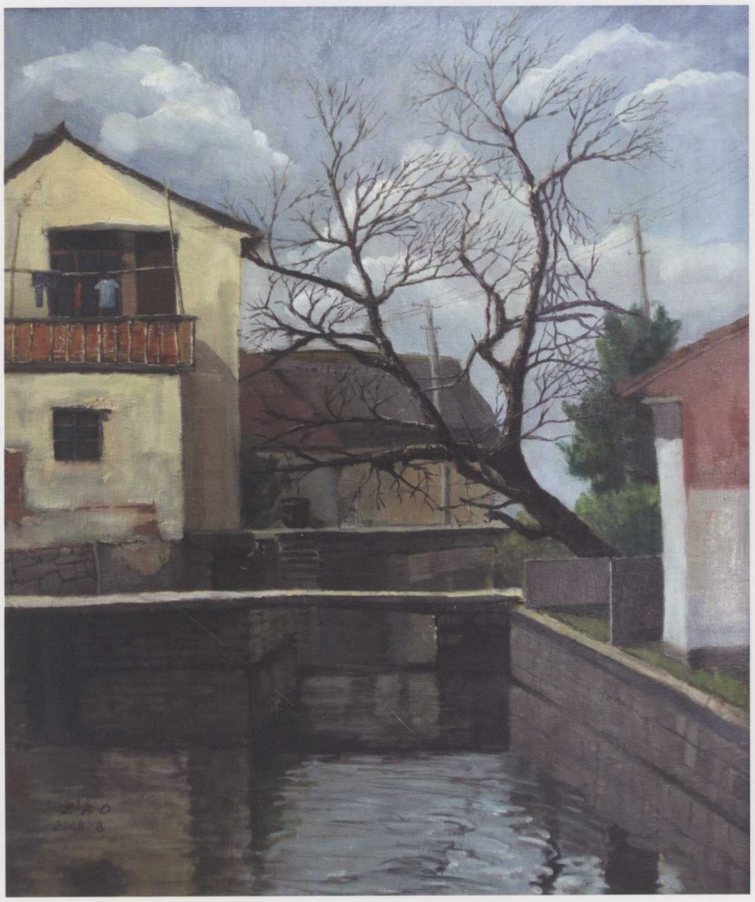

冬日　郑科东　横溪镇中学

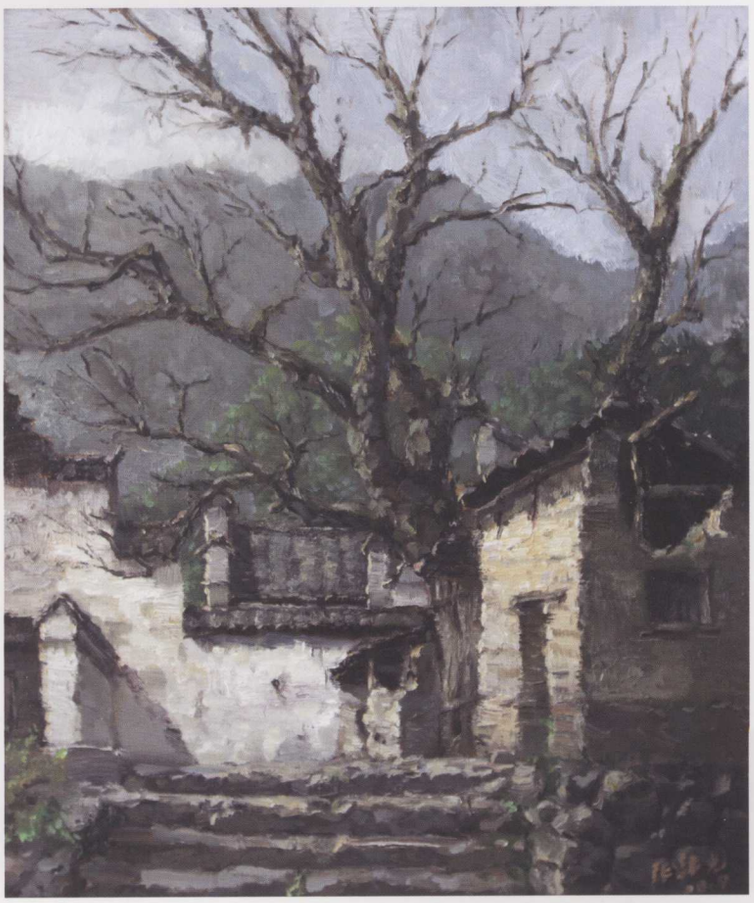

风景　张韩光　鄞江中学

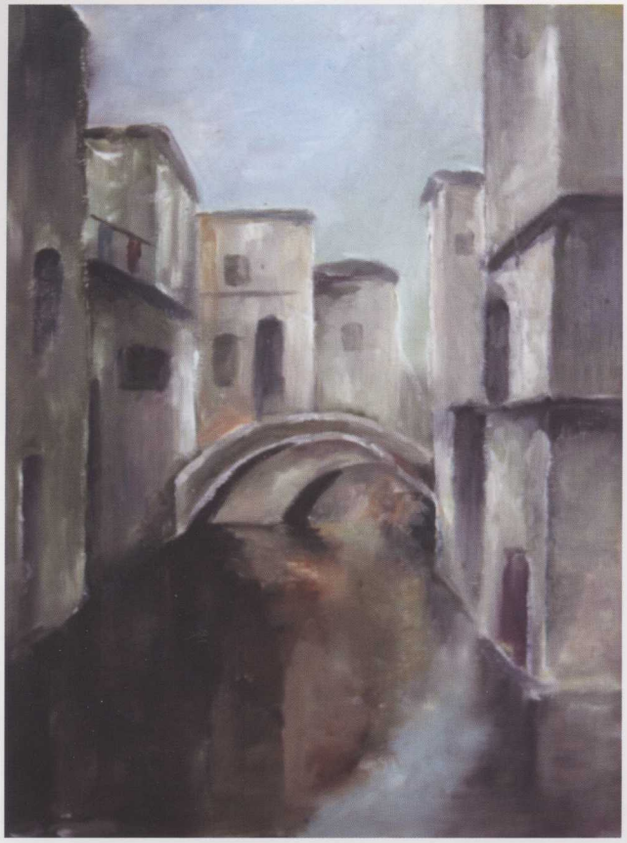

古镇　王丹凤　横街镇中心小学

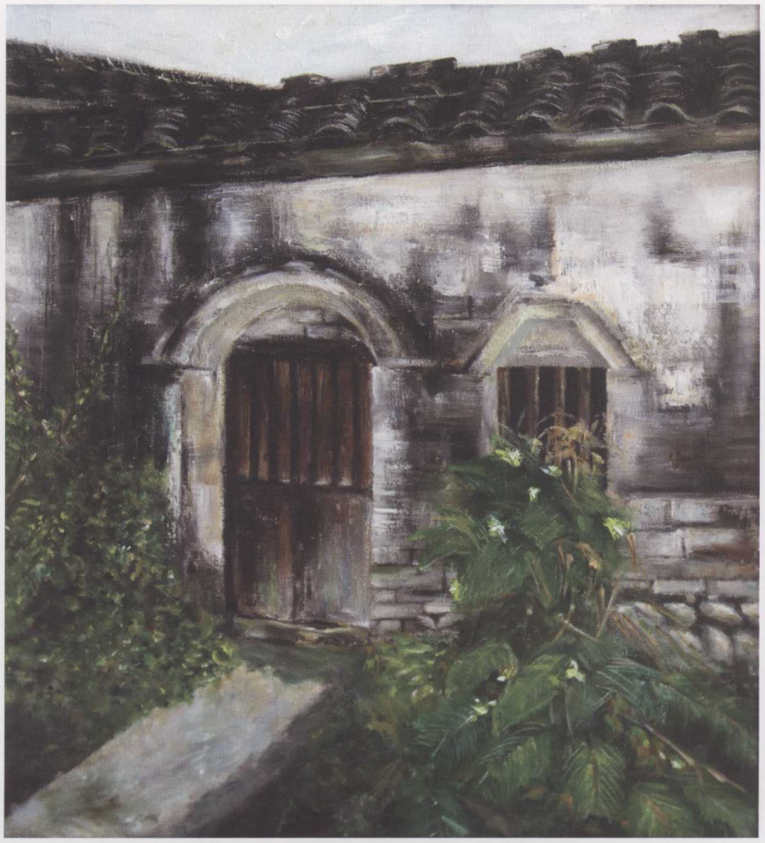

古村一角　钟仁波　五乡中学

残荷　徐哲　李关弟中学

鱼

应豪　鄞江中学

试读结束，需要全本PDF请购买 www.ertongbook.com

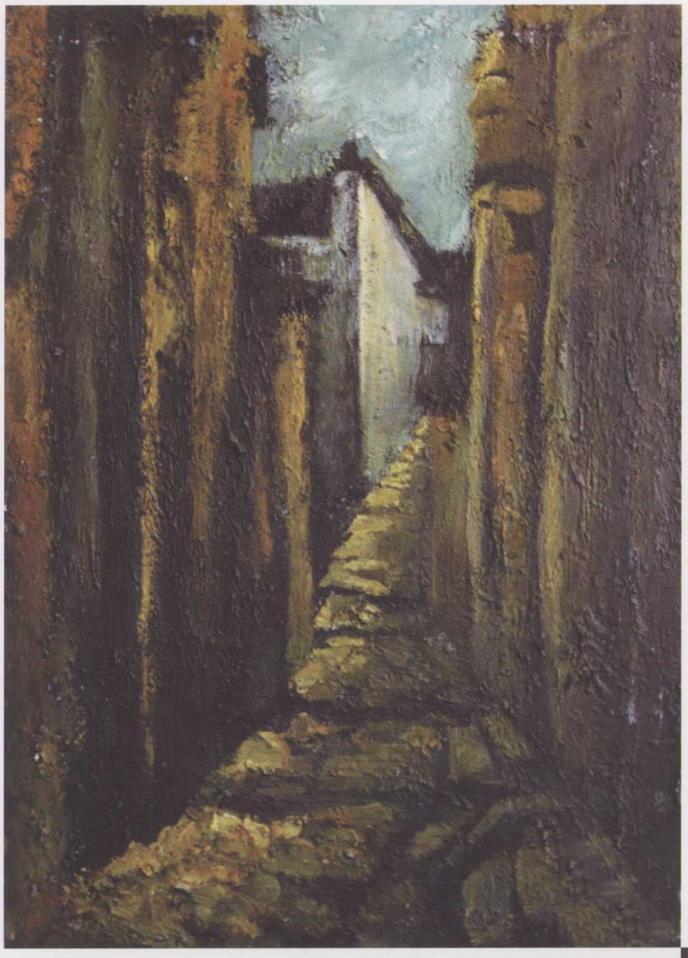

龙的理想 郑正方 古林职业中学

听巷 毛列军 横街镇中心小学

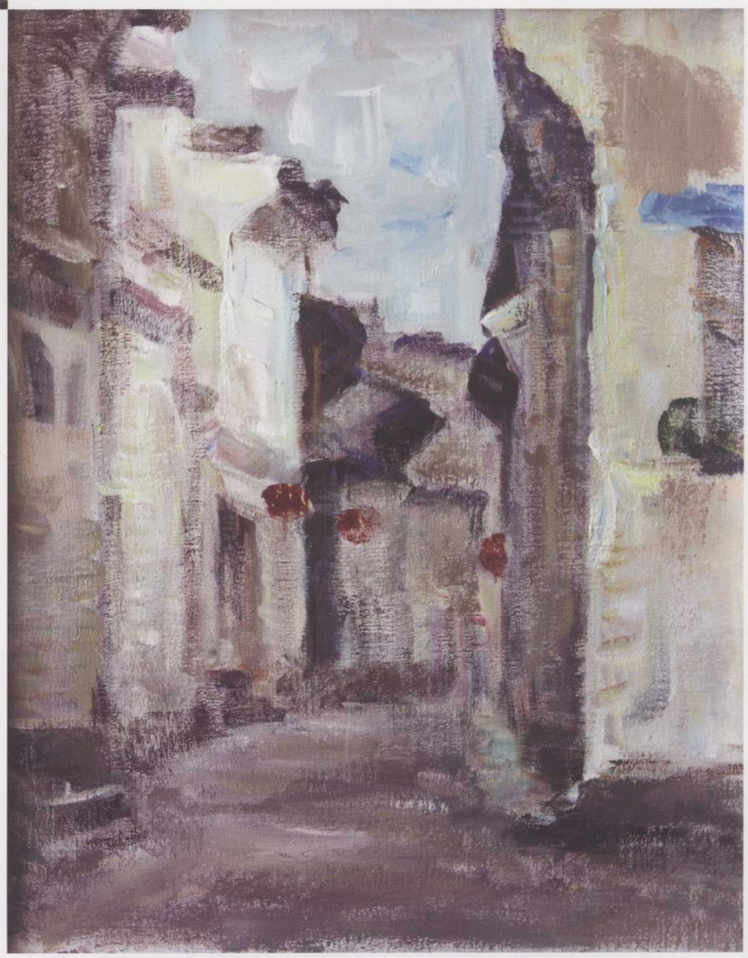

党徽 金华祥 鄞江中学

隅

李明涛　鄞江中学

肖像

林燚　横溪镇中学

制陶　沈薇　东湖小学

十月　丁大镇　东钱湖镇中心小学

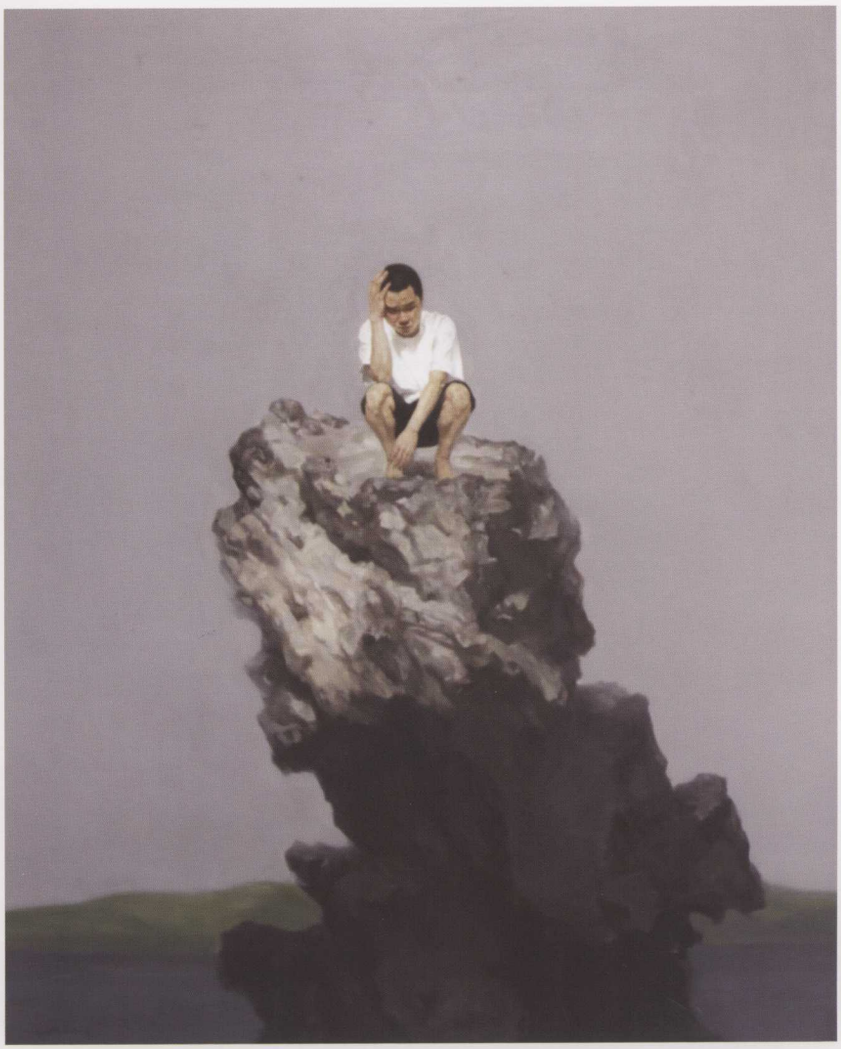

碧湖 李伟光 鄞江中学

沙滩 王鹏松 同济中学

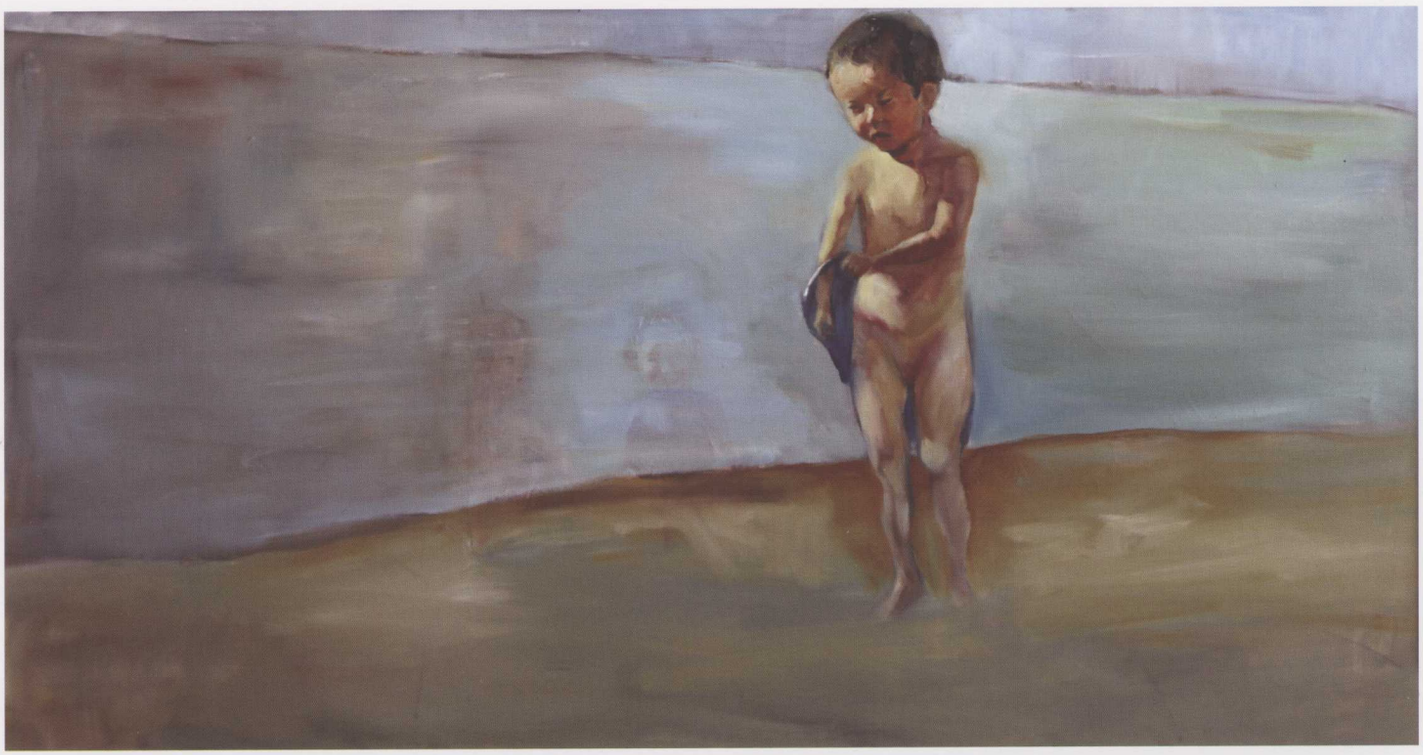

沧桑　徐斌辉　栎社小学

雪趣　李亚国　横街中学

试读结束，需要全本PDF请购买 www.ertongbook.com