# 奥斯卡金曲钢琴曲集

3

# 蒙娜丽莎

MONA LISA

许乐飞　编著

湖南文艺出版社

**图书在版编目(CIP)数据**

蒙娜·丽莎/许乐飞编著，-长沙：湖南文艺出版社，2004，7
（奥斯卡金曲钢琴曲集；3）
ISBN 7-5404-3315-9
Ⅰ.蒙…Ⅱ.许…Ⅲ.钢琴-器乐曲-世界-选集Ⅳ.J657.41
中国版本图书馆CIP数据核字（2004）第063358号

# 蒙娜·丽莎 奥斯卡金曲钢琴曲集·3

编　　著/许 乐 飞
责任编辑/刘 建 辉
书装设计/可塑空间 www.cococd.com

湖南文艺出版社出版、发行
(长沙市雨花大道2号　邮编：410014)
湖南省新华书店经销
湖南省长沙裕锦印务实业有限公司印刷

2004年7月第1版第1次印刷
开 本/ 880×1230毫米　1/16
印 张/ 4

ISBN 7-5404-3315-9/J·917
定 价/ 16.00元(附CD)

若有质量问题，请直接与本社出版科联系

# 奥斯卡金曲钢琴曲集

# 3

# 蒙娜丽莎

*MONA LISA*

许乐飞　编著

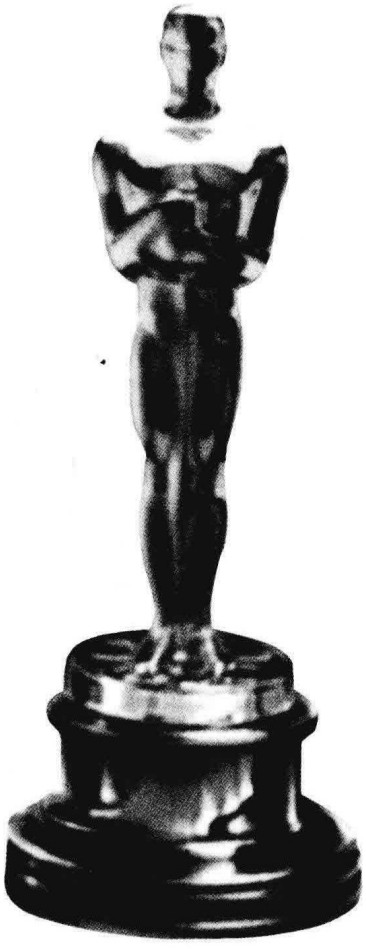

湖南文艺出版社

作者　许乐飞

桂林师范高等专科学校音乐系钢琴教师，毕业于华中师范大学音乐系主修钢琴专业。先后师从张昌年、吴铁英教授学习钢琴技能。现为桂林市音乐家协会会员；广西钢琴家协会会员；中国儿童音乐学会会员。多年的工作时间积累了丰富的演奏经验，特别对流行钢琴音乐的演奏手法有独特的见解。近年来从事电脑音乐创作，使音乐素养得以综合提高，钢琴编配手法更加完善。

温馨的琴韵　拨动你的心弦
爱恋的乐思　奏响你的心曲
浪漫的旋律　倾诉你的情怀
飘逸的音符　带给你如梦如幻般的感觉

# 序

“奥斯卡金像奖”其实是个俗称，它的正名为“美国电影艺术与科学学院奖”，奖品是一尊英俊魁伟富有男性魅力的镀金青年人像。一个纯属偶然的情况，有人把这尊象征荣誉和幸福的塑像唤作“奥斯卡”，后来人们在许多场合似乎更愿意使用“奥斯卡金像奖”这个响亮而动听的名称。

好听的电影音乐往往给人留下深刻的印象，百听不厌。本人多年从事娱乐场所的钢琴演奏，将大家熟悉的“奥斯卡”音乐歌曲改编成钢琴曲，在编配手法上力求简练而不失音乐美感，难度不大，适合广大钢琴爱好者学习弹奏。

本书的前两集得到广大读者的来信赞扬，并提出了宝贵意见和建议，本人在此表示感谢，并欢迎来信探讨。

E-mail信箱：xulefeild@263.net

编　者

# CONTENTS 目录


| 页码 | | CD曲长 | 难度 |
|---|---|---|---|
| 4 | 蒙娜·丽莎（影片《美国开瑞上尉》插曲）<br>Mona Lisa | (2:11) | ★ |
| 6 | 简爱（影片《简. 爱》主题曲）<br>Jane Eyre | (1:02) | ★ |
| 8 | 爱情罗曼史（影片《禁忌的游戏》主题曲）<br>Romance De Amor | (2:21) | ★ |
| 10 | 影中人（动画片《花木兰》插曲）<br>Reflection | (3:27) | ★ |
| 13 | 风之彩（影片《风中奇缘》插曲）<br>Colors Of The Wind | (2:55) | ★ |
| 16 | 阿根廷不要为我哭泣（影片《贝隆夫人》插曲）<br>Don't Cry For Me Argentina | (3:07) | ★ |
| 19 | 记忆（音乐剧《猫》插曲）<br>Memory | (2:58) | ★ |
| 22 | 只有你（影片《罗马假日》主题曲）<br>Only You | (2:24) | ★ |
| 26 | 你需要我（影片《偷窥》插曲）<br>You Needed Me | (2:41) | ★ |
| 29 | 至高无上的爱（影片《至高无上》主题曲）<br>The Greatest Love Of All | (2:42) | ★★ |
| 32 | 离家500里（影片《棘舞》插曲）<br>500 Miles | (1:23) | ★★ |
| 34 | 昨日重现（影片《生命因你而动听》主题曲）<br>Yesterday Once More | (3:30) | ★★ |
| 37 | 叶塞尼亚（影片《叶塞尼亚》主题曲）<br>Yesenia | (2:09) | ★★ |
| 40 | 爱你在心口难开（影片《留住有情人》插曲）<br>More Than I Can Say | (1:47) | ★★ |
| 42 | 老橡树上的黄丝带（影片《痴情大丈夫》插曲）<br>Tie A Yellow Ribbon'Round The Old Oak Tree | (2:18) | ★★ |
| 44 | 什锦菜（影片《石头族乐园》主题曲）<br>Jambalaya | (1:58) | ★★ |
| 47 | 桂河大桥（影片《桂河大桥》插曲）<br>The River Kwai March | (1:47) | ★★ |
| 50 | 巴比伦河（影片《回到未来》主题曲）<br>Rivers Of Babylon | (2:48) | ★★ |
| 54 | 无心快语（影片《心外幽情》主题曲）<br>Careless Whisper | (3:59) | ★★ |
| 59 | 交换舞伴（影片《钢琴师》插曲）<br>Changing Partners | (2:26) | ★★★ |


（注：星级难度系数 ★初级 ★★中级 ★★★高级）

此为试读，需要完整PDF请访问：www.ertongbook.com

★

# 蒙娜·丽莎

（影片《美国开瑞上尉》插曲）

Mona Lisa

杰伊·利文斯登/作曲
瑞·埃文斯
许乐飞/编配

♩ = 80

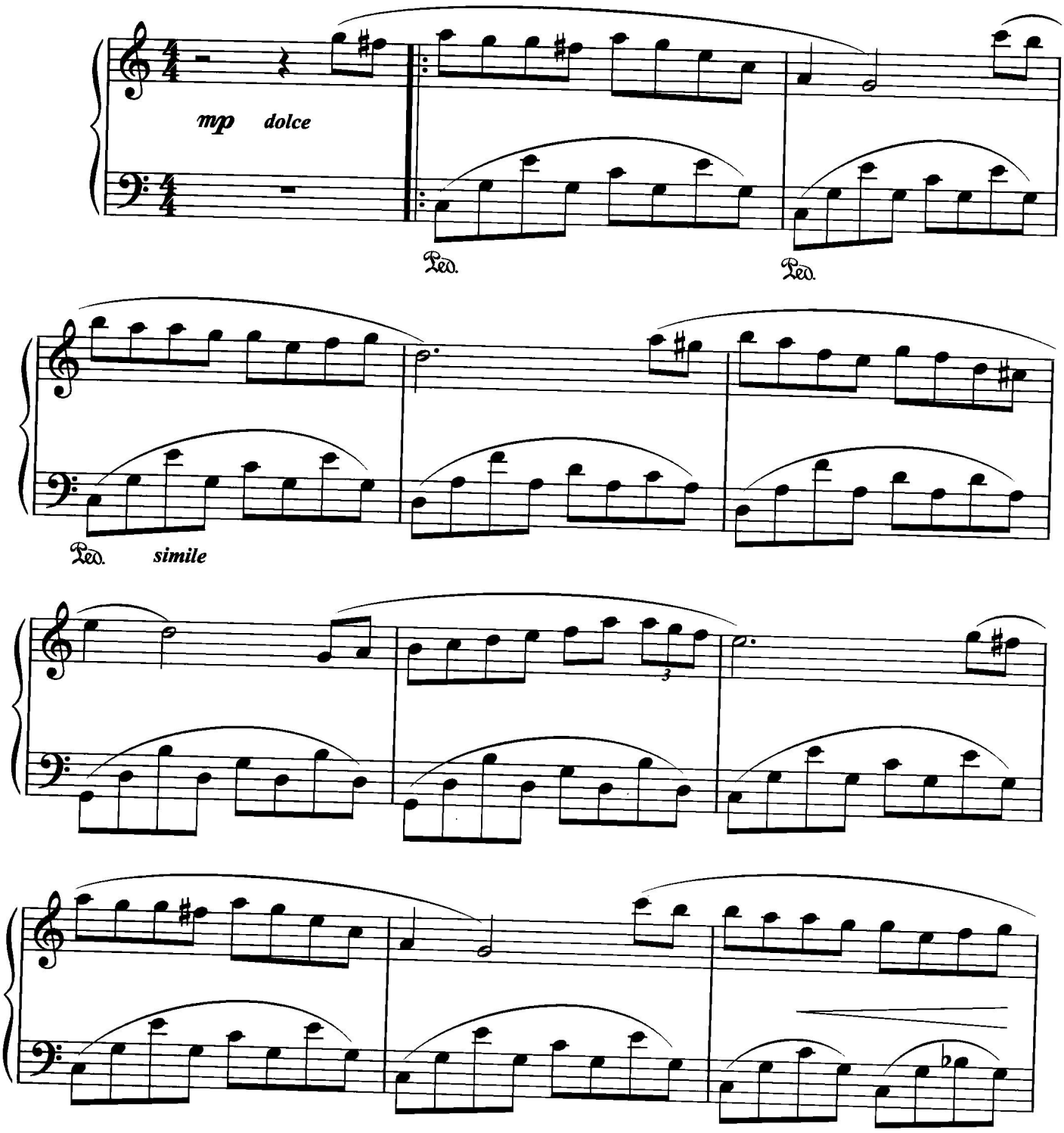

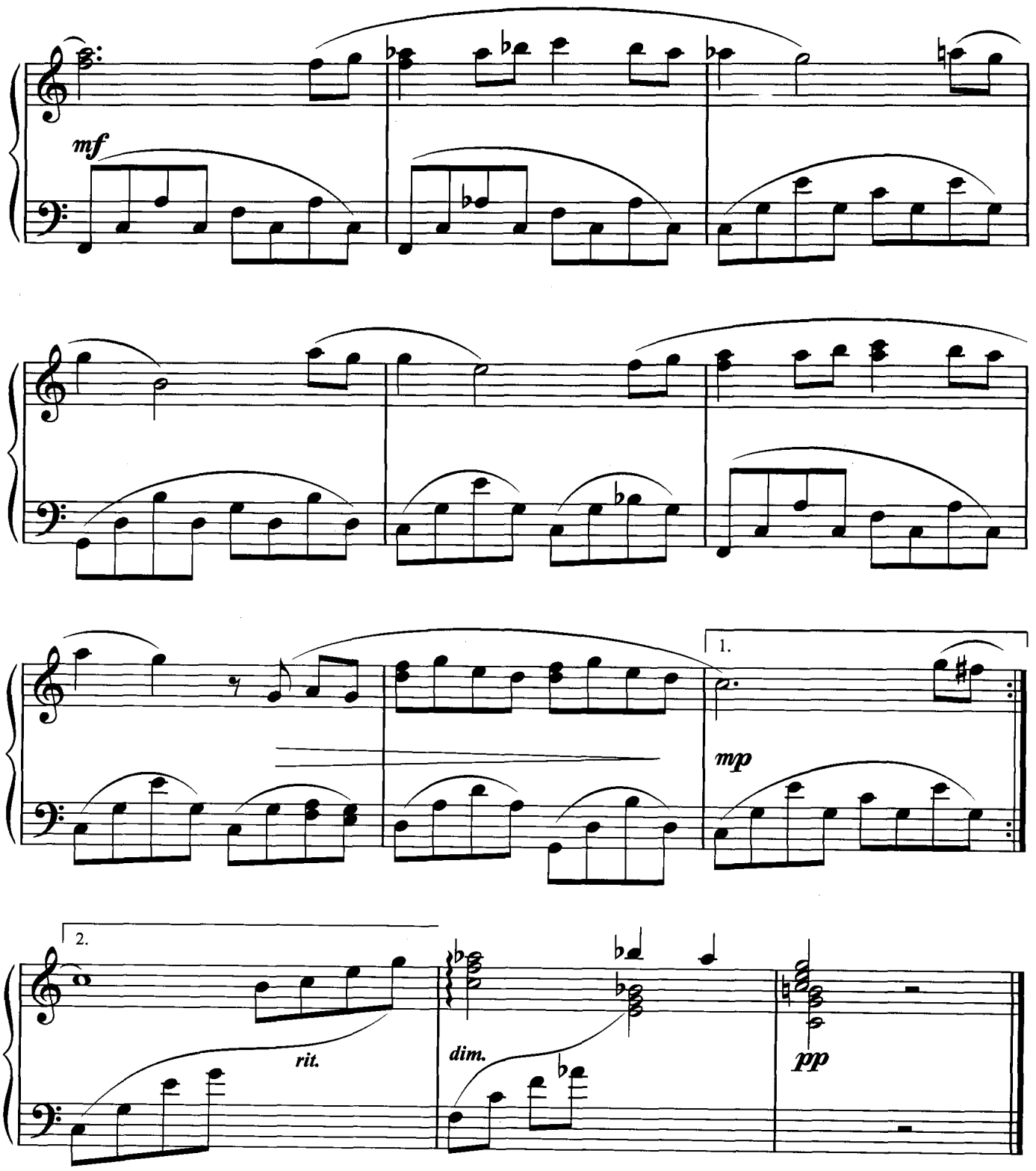


二战结束后，美军的开瑞上尉回到了意大利北部的一个小镇，去揭露一个出卖战友的告密者。这时他发现原以为死去的情人仍然健在，并已嫁给了那个叛徒。

这部黑白片《美国开瑞上尉》情节虽然错综复杂，但并不成功。唯一留下来的、令人久久不能忘怀的，是其中的这首《蒙娜·丽莎》——它歌唱的并不是达·芬奇的名画，而是那个外号叫“蒙娜·丽莎”的女主人公。

# ★ 简 爱

（影片《简·爱》主题曲）

Jane Ey

约翰·威廉斯/作曲
许　乐　飞/编配

♩ = 96

dolce mp

Ped. Ped. Ped.

Ped. Ped. Ped. simile

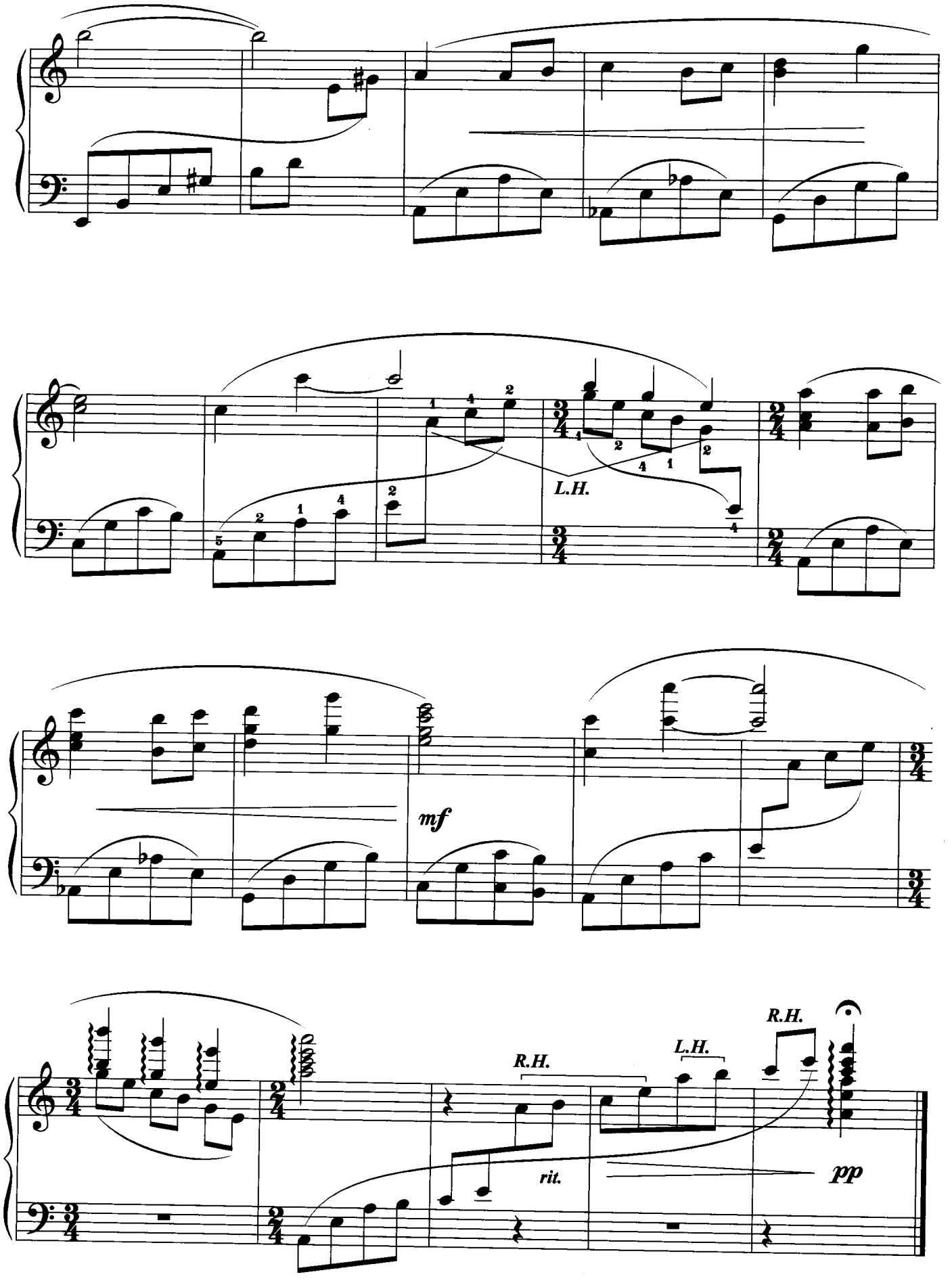
L.H.
mf
R.H.
L.H.
R.H.
rit.
pp

# 爱情罗曼史

（影片《禁忌的游戏》主题曲）

Romance De Amor

西班牙 民歌
许乐飞/编配

♩ = 70

*p dolce legato*

Ped. Ped. Ped. Ped. *simlle*

*Fine*

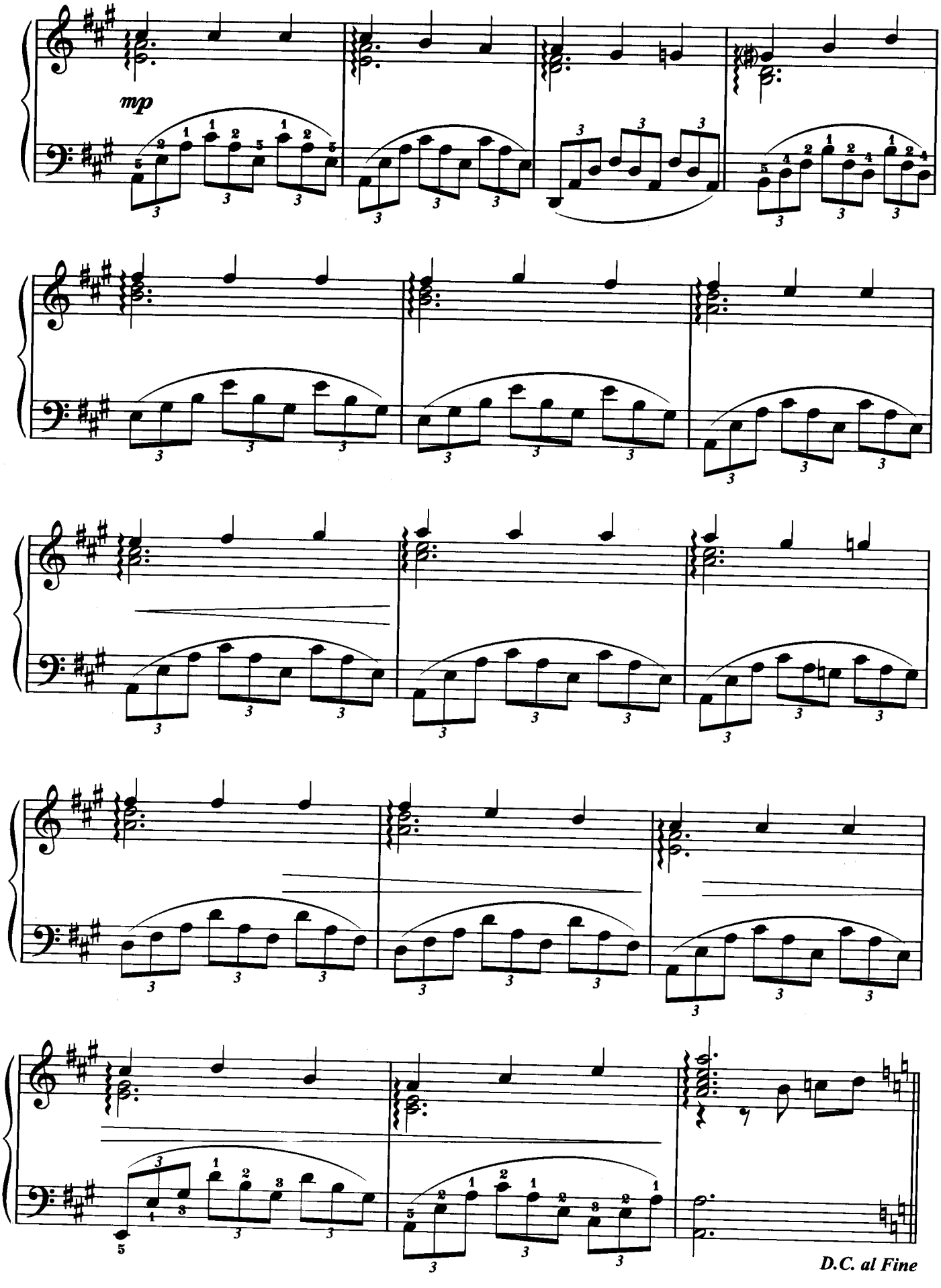


此为试读，需要完整PDF请访问：www.ertongbook.com

# 影中人

（动画片《花木兰》插曲）

Reflection

麦修·怀尔德/作曲
许　乐　飞/编配

♩ = 94

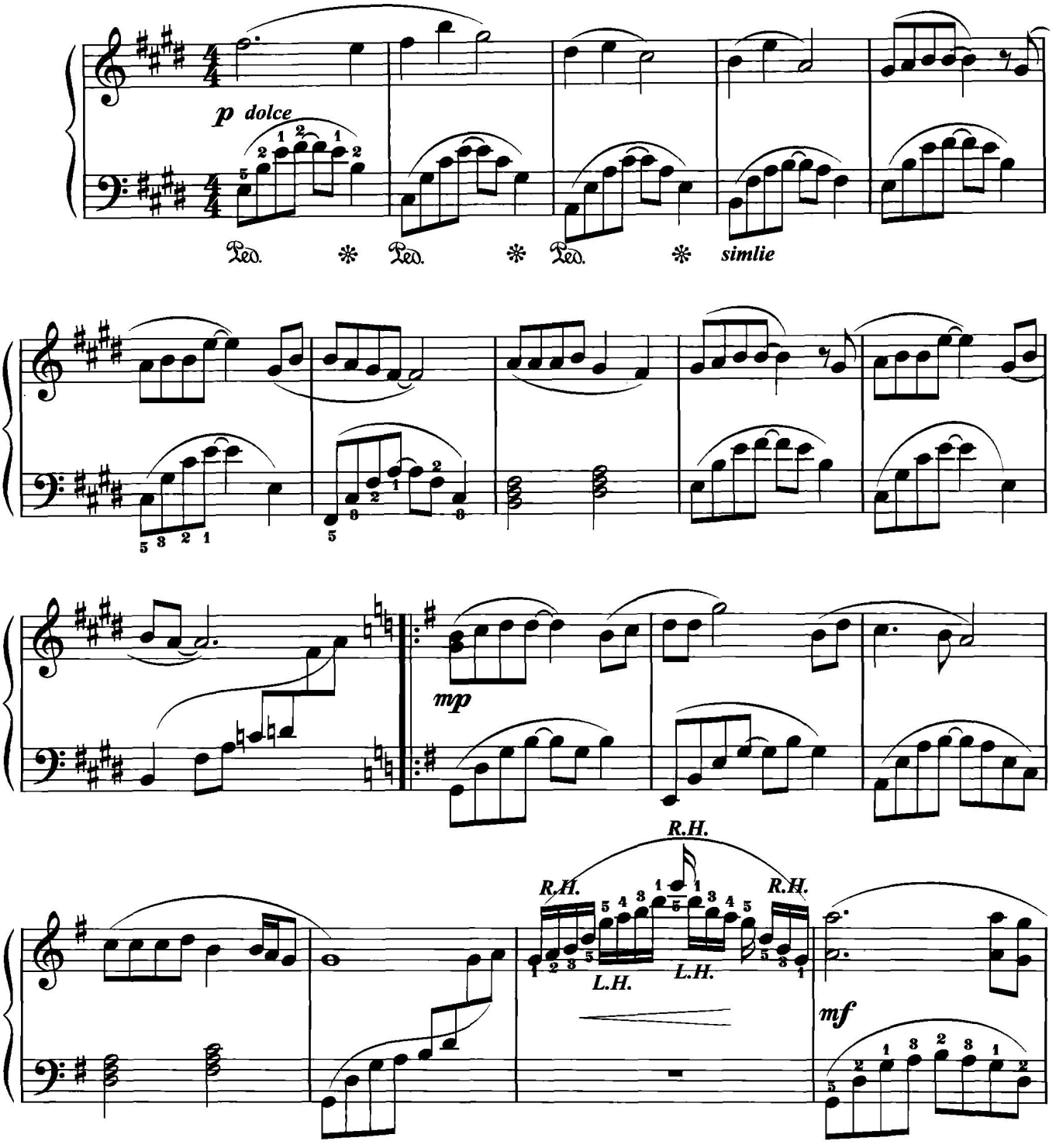

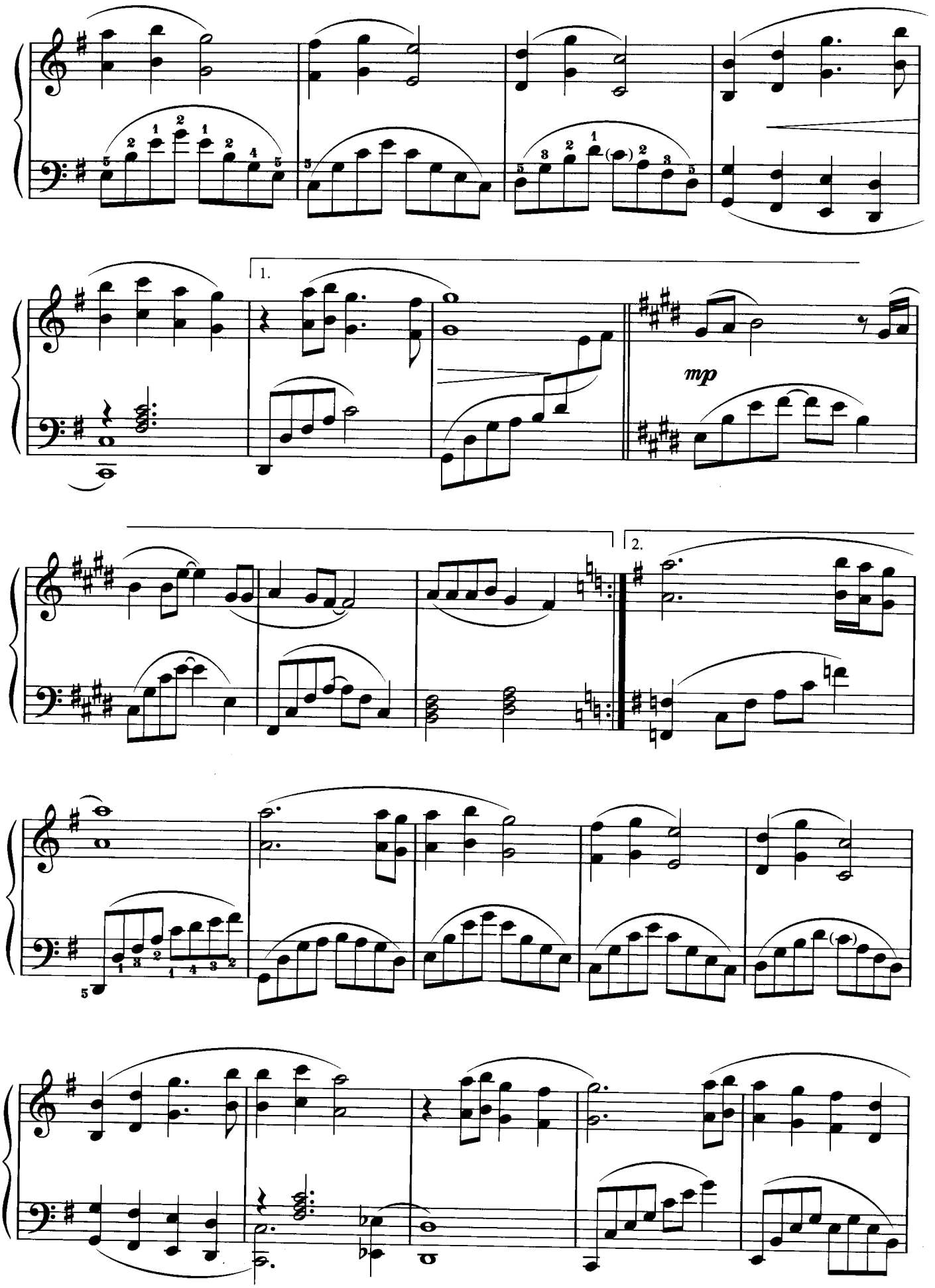
1.
mp
2.

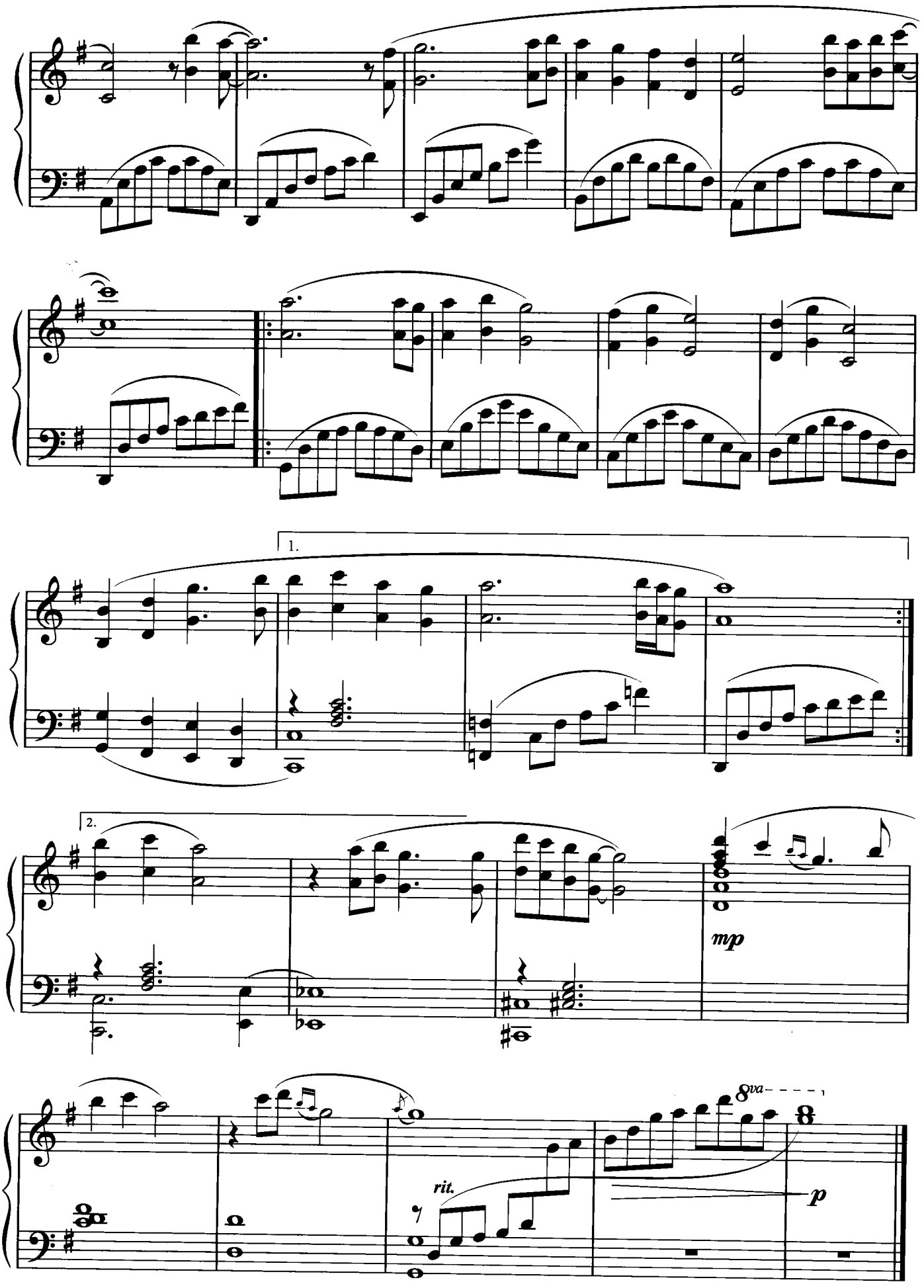
1.
2.
mp
rit.
8va
p

★

# 风之彩

（影片《风中奇缘》插曲）

## Colors Of The Wind

埃伦·梅恩肯/作曲
许　乐　飞/编配

♩=96

pp　mf　p

Ped.　Ped.　✻　Ped.　Ped.　Ped.　Ped.　Ped.　Ped.　Ped.　✻

Ped.　Ped.　simile

1.　2.　mf

Ped.　Ped.　✻　Ped.　✻　Ped.　Ped.　Ped.　✻　Ped.

Ped.　Ped.　Ped.　Ped.　Ped.　simile

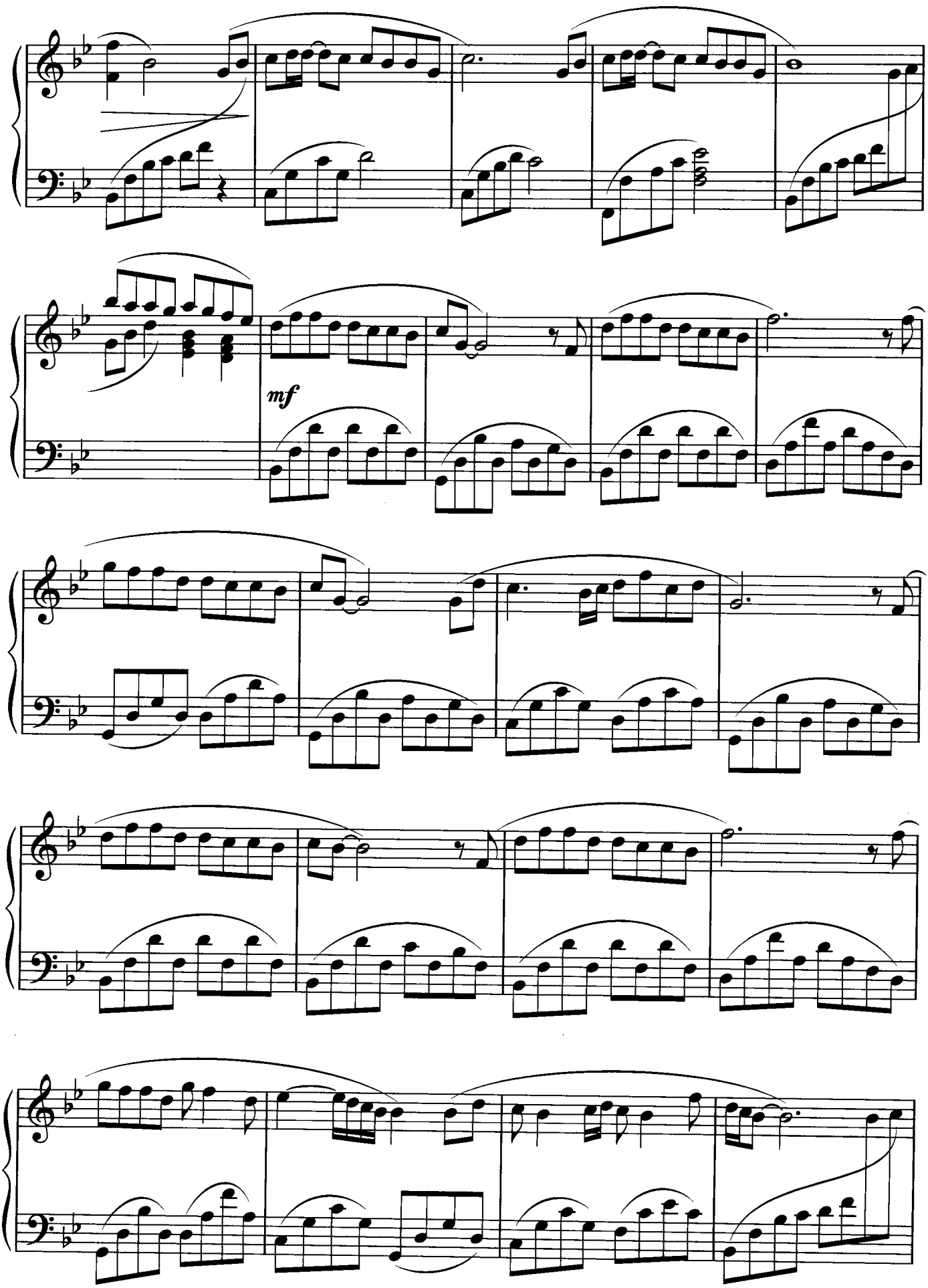
mf

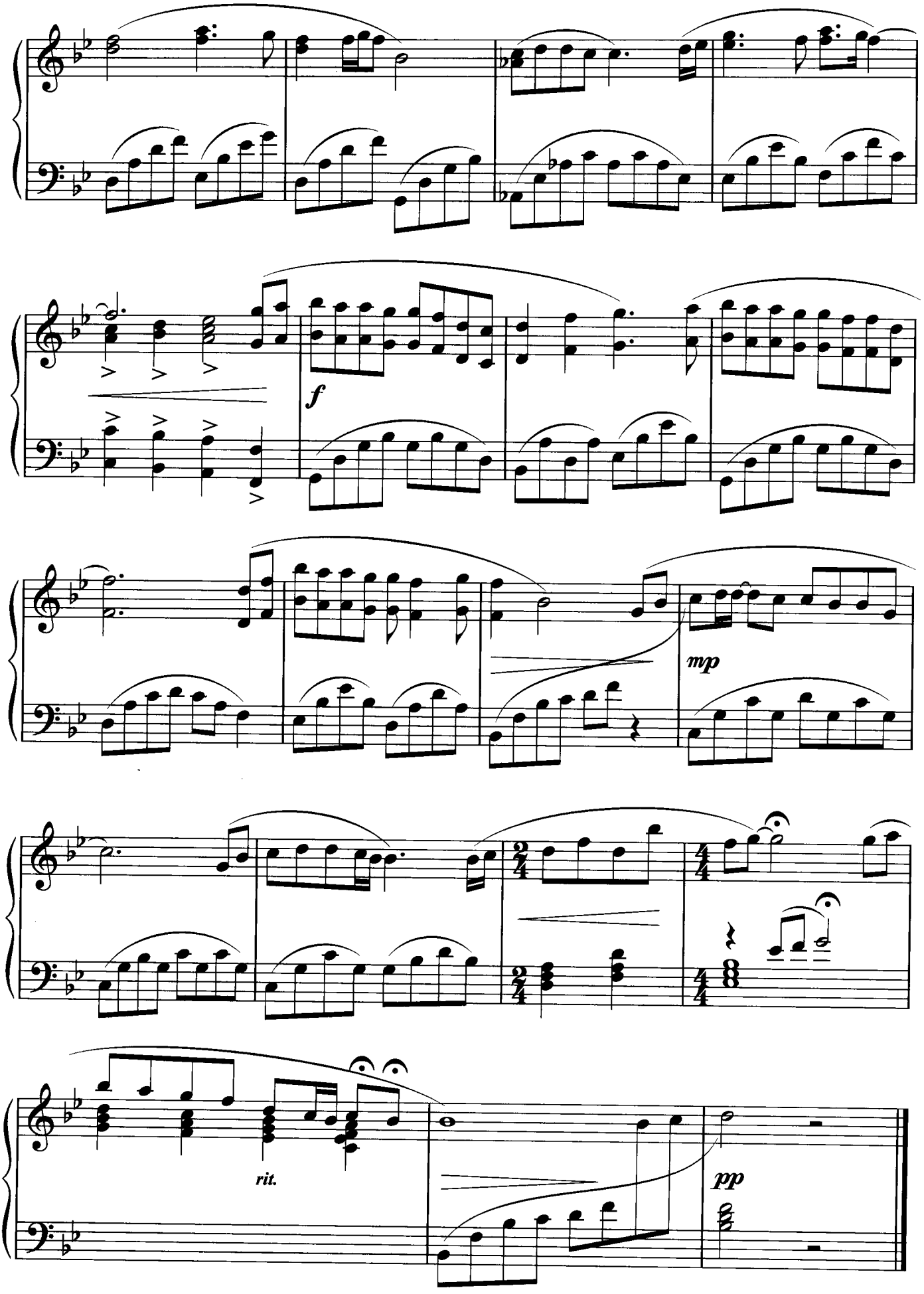


此为试读，需要完整PDF请访问：www.ertongbook.com