

畅游天下

- 最佳购物地点：复兴152、SOGO复兴馆、微风广场、美丽华百乐园、衣蝶
- 悠闲近郊风光：猫空、奋起湖、菁桐、阿里山、平溪、清境农场、阳明山
- 刺激惊喜乐园：小人国主题乐园、九族文化村、布鲁乐谷水上乐园、野柳地质公园
- 休闲度假胜地：樱花温泉度假村、大板根森林温泉度假村、蕙荪林场森林游乐区、美仑山温泉山庄、青山温泉度假村

新竹

桃园

板桥

台北

左营

台南

嘉义

台中

郑淑玲 (Esther) 编著

# 台湾

全新  
超强版



贯通台湾南北  
畅游超过 **300** 处

高铁 **8** 大站吃喝玩乐尽在掌握

**11** 详细介绍全岛  
大夜市 尝尽地道小吃



化学工业出版社

畅游天下

# 台湾

郑淑玲 (Esther) ◎ 编著



化学工业出版社

北京

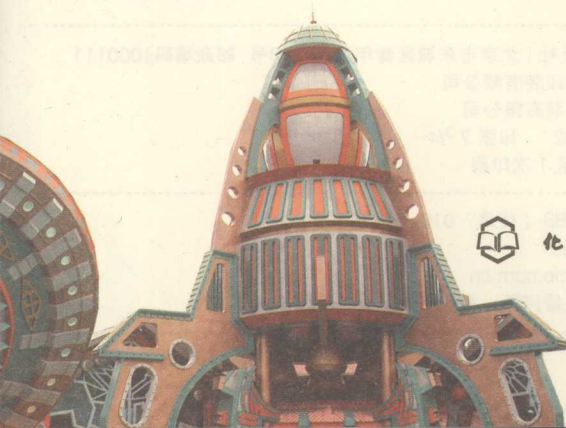

本书是一本介绍在中国台湾旅游的图书，全书先介绍了中国台湾主要的交通工具——高铁，然后依行车路线由北向南分别介绍了台北、板桥、桃园、新竹、台中、嘉义、台南、左营等地的特色饮食、逛街购物、著名风景区，并在介绍后给出了各景点图。

本书可作为导游或旅游爱好者的指导性用书。

### 图书在版编目(CIP)数据

台湾/郑淑玲(Esther)编著.

北京:化学工业出版社,2008.5

ISBN 978-7-122-02580-7

(畅游天下)

I.台… II.郑… III.旅游指南-台湾 IV.K928.958

中国版本图书馆CIP数据核字(2008)第049941号

下一站 台湾高铁自助游,第1版郑淑玲(Esther)

ISBN 978-962-672-616-7

本书中文简体字版由星岛出版有限公司授权化学工业出版社独家出版发行。未经许可,不得以任何方式复制或抄袭本书的任何部分,违者必究。

北京市版权局著作权合同登记号:01-2007-5090

---

责任编辑:郭燕春

装帧设计:尹琳琳



责任校对:凌亚男

---

出版发行:化学工业出版社(北京市东城区青年湖南街13号 邮政编码100011)

印刷:北京市彩云龙印装有限公司

装订:三河市万龙印装有限公司

787mm×1092mm 1/32 印张7<sup>3</sup>/<sub>4</sub> 字数396千字

2008年8月北京第1版第1次印刷

---

购书咨询:010-64518888(传真:010-64519686)

售后服务:010-64518899

网址:<http://www.cip.com.cn>

凡购买本书,如有缺损质量问题,本社销售中心负责调换。

---

定 价:38.00元

版权所有 违者必究

## 出版说明

中国已成为亚洲第一大客源输出国。2006年中国公民出境旅游约为3452万人次；截止到2007年底，中国公民出境游目的地国家和地区总数已达132个，年度由旅行社组织的出境旅游总人数达到4095万人次。中国继续保持世界上第四大入境旅游接待国、世界上最大的国内旅游市场、亚洲第一大出境旅游市场的地位。到2020年，中国将成为世界第四大客源输出国和第一大旅游接待国；15年后中国出境游人数每年将超过1亿人。在快速壮大的中国出境游市场中，中国旅游者的构成、旅行方式、目的地等正悄然发生着转变。

随着旅游市场的成熟，越来越多的中国游客走出国门到海外去旅游；香港、澳门的回归以及即将开放的台湾旅游，去港澳台旅行也越来越简单。为了帮助广大游客在以上这些旅游目的地可以玩好、吃好、购买到有特色的纪念品，我们推出了《畅游天下》丛书。丛书的共同特点就是覆盖面广，集实用性、知识性和趣味性于一身，不仅详细介绍旅游地的主要景点的风光，而且介绍各地的气候、交通、餐饮、住宿、游览、通信、安全等方面的综合信息。而且，对特别富有创意及人文关怀的景点，除一般介绍外，还把文化、历史以及当地趣闻、备忘、旅游秘诀等详细的介绍出来。

本套丛书包括以下图书。

1. 中国《台湾》
2. 《韩国》
3. 《马来西亚·新加坡》
4. 《日本》
5. 《欧洲》
6. 《东南亚六国》

其中前四本图书为化学工业出版社将香港星岛出版有限公司的图书介绍给大陆读者，为保持原书面貌，在语言等方面保持了原书的风格。

祝各位读者旅行愉快。

化学工业出版社  
2008年5月



## 前言

# 台湾是一个很多姿多彩的地方。

中国台湾省有高山、丘陵、平原、盆地、岛屿、峡谷与海岸等丰富景观，还有6个著名公园和13个著名风景区。来到台湾，旅客可以乘坐登山铁道小火车，穿梭林间观看阿里山的日出、云海，或攀登玉山，见证雄伟山岳和四季景致变幻，也可到南台湾的垦丁参与潜水、浮潜等水上活动，这里是热爱亲近大自然的旅游人士的天堂。

喜欢都市旅游的人士，台北市、高雄市能提供多样性、丰富、高质量的餐饮、娱乐场所，令旅游的你吃得亦乐乎，玩得、买得也大呼开心。对喜欢人文历史旅游的人士，当然不可错过新竹、台南这历史味浓厚的地方。

对艺术爱好者来说，台中必然是你心仪的地方，既可享受台湾规模最大的台湾美术馆，也可品尝美术园内多样化的美食小店，还可一次性品尝欧洲、中国、日本等美食。就算是在台湾其他地方，台湾菜、客家菜、湘菜、川菜，及日式、韩式料理或是传统小吃店都多如银河星数，这也是人们爱到台湾旅游的一个原因。

如今台湾高铁通行，连接台北、板桥、桃园、新竹、台中、嘉义、台南及左营（高雄），路线全长345千米，如果以时速300千米串连这8个地方，由台北去高雄也不过90多分钟的事情，故在短时间便可畅游台湾北部、中部及南部，既轻松又省时，是假期短而又想游山玩水的人士享受人生的最佳地方。



# CONTENTS

# 目录

226 220 182 178 160 158 144 142 122 121 112 110 102 098 080 072 008 001

实用资料

地图  
左营站

地图  
台南站

地图  
嘉义站

地图  
台中站

地图  
新竹站

地图  
桃园站

地图  
板桥站

地图  
台北站

高铁资料





# 高铁知多少?

台湾高速铁路(简称高铁)是由“大陆”工程、富邦集团、东元集团、太电集团以及长荣集团5家公司促成的,于2007年正式启用,连接台北、板桥、桃园、新竹、台中、嘉义、台南及高雄,路线全长345千米,以时速300千米串连这8个地方;由台北去左营(高雄),90多分钟便可到达,所以高铁是目前台湾陆地上最快捷的交通工具。



台中高铁站



新竹高铁站



## 票

高铁各车站内都设有售票处与自动售票机,售票处可指定座位所在车厢、排次、号次,而自动售票机不可指定靠窗或靠通道座位。买票时可使用现金或信用卡支付。此外,付费区内也设有补票机,支付不足的票价差额,但会加收原票价的50%。





## 车站设施

每个车站都有便利店、快餐店或咖啡店，另外在购票机附近通常有银行柜员机，可兑换零钱买车票。车站内还体贴地设有母婴室，方便带有婴儿同行的乘客。如遇上困难，车站内有高铁服务柜台，可以解答乘车、对外交通问题，甚至旅游的问题。万一发生意外，可立即找高铁警察帮忙。

乘车前可看电子显示板，查阅列车班次情况，以及在哪个月台登车。因为要对号入座，上车前要注意车票上的列车号码、车厢编号及座位号码，找到号码对的卡车编号才能上车，以免上错车。每个月台都有很多显示站名的牌子，不用怕错过站。



## 车厢

车厢分商务车厢及标准车厢两种，坐椅同样舒适。标准车厢有电子信息板、大行李放置区，坐位有折叠式像民航机上的餐桌及挂钩。商务车厢除了有以上设施外，座位比标准车厢要宽得多，还有电源插座，既可以替PDA、手机等充电，又可以听音乐。另外，还有舒适的脚踏板及专属阅读灯。



标准车厢很宽敞舒适。

## 对外交通

由于各个高铁站目前距离市中心稍远，所以在每个高铁站外都有换乘交通工具。

### 公交车

各个高铁站都有公交车直达市区，目前有同台车站(台北、板桥)、桃园客运(桃园)、新竹客运(新竹)、台中客运(台中)、嘉义客运(嘉义)、兴南客运(台南)、高雄客运(高雄)等公交车行走于高铁站与市区间。

同台车站(台北) 台中客运  
电话: 02-2311-0121 电话: 0800-800-126

同台车站(板桥) 嘉义客运  
电话: 02-8969-1036 电话: 05-275-0895

桃园客运 兴南客运  
电话: 0800-053-808 电话: 06-265-3121

新竹客运 高雄客运  
电话: 03-522-5151 电话: 0800-337-337

### 专属客运

高铁各站的大堂都有“台湾速驳”的服务柜台，提供班车往返市区的交通服务，但要事先预约，无法临时订车。

网址: [www.fast-link.com.tw](http://www.fast-link.com.tw)



### 出租车

各个高铁站门外都有出租车专区，出租车依各个地方的跳表价钱，或按各地规定价格来计算车费，不另加价收费。高铁桃园站、新竹站轮候出租车由台湾大车队管理，而高铁台中站、嘉义站、台南站、左营站轮候出租车由台湾速驳营运管辖。

台湾大车队  
服务电话: 4058-8888  
网址: [www.taiwantaxi.com.tw](http://www.taiwantaxi.com.tw)

台湾速驳营运  
服务电话: 412-8168  
网址: [www.fast-link.com.tw](http://www.fast-link.com.tw)



### 租车服务

除了台北站及板桥站外，各高铁站内都有格上租车及和出租车的柜台，想租车的话，可以在柜台办理手续，然后工作人员会带领前往取车。除了可在高铁站还车外，还可选择另外一个地方还车。凭高铁车票临时前往租车，平时可享受有七折、假日八折优惠，当天还车更可享受有五折优惠。

格上租车  
电话: 0800-222-568  
网址: [www.car-plus.com.tw](http://www.car-plus.com.tw)

和出租车  
电话: 0800-024-550  
网址: [www.easycar.com.tw](http://www.easycar.com.tw)

### 私家车

若有人接送，各高铁站均设有收费停车场，方便驾车人士。停车场收费：台北站，汽车NT\$50/小时，机动车NT\$10/小时。其余各站停车场，汽车NT\$30/小时，机动车NT\$10/小时。



## 高铁Q & A

### 坐高铁省时间

乘坐台湾高铁相当方便，差不多每半小时就有一班。每天第一班南下列车，会在早上7:00整由台北站开出，而北上的末班列车，则会在晚上9:00由左营站开出。大家要注意的是，头班与末班列车不是每个站都会停下来，要想玩得尽兴，就要留心列车班次的变更，所有变更都以各车站现场公布为准。

现在台湾高铁已进行第二阶段的增班，从原本的单向25班增加到31班，而各班次列车行驶时间将略微缩短4~10分钟。其中“台北—左营”每站停靠模式列车的行驶时间由130分钟缩短至120分钟；“台北—板桥—台中—左营”停靠模式的行驶时间则从原本的100分钟缩短至96分钟。因此乘高铁畅游台湾，实在是既方便又快捷。

時刻表 Timetable																																																																																																																																																																																																																																																																																																																																																																																																																																																																																																																	
南下往左营方向 Southward	北上往台北方向 Northward																																																																																																																																																																																																																																																																																																																																																																																																																																																																																																																
<table border="1"> <tr><th>车次</th><th>台北</th><th>新竹</th><th>苗栗</th><th>台中</th><th>台南</th><th>高雄</th><th>左营</th></tr> <tr><td>001</td><td>07:00</td><td>07:15</td><td>07:30</td><td>07:45</td><td>08:00</td><td>08:15</td><td>08:30</td></tr> <tr><td>002</td><td>07:30</td><td>07:45</td><td>08:00</td><td>08:15</td><td>08:30</td><td>08:45</td><td>09:00</td></tr> <tr><td>003</td><td>08:00</td><td>08:15</td><td>08:30</td><td>08:45</td><td>09:00</td><td>09:15</td><td>09:30</td></tr> <tr><td>004</td><td>08:30</td><td>08:45</td><td>09:00</td><td>09:15</td><td>09:30</td><td>09:45</td><td>10:00</td></tr> <tr><td>005</td><td>09:00</td><td>09:15</td><td>09:30</td><td>09:45</td><td>10:00</td><td>10:15</td><td>10:30</td></tr> <tr><td>006</td><td>09:30</td><td>09:45</td><td>10:00</td><td>10:15</td><td>10:30</td><td>10:45</td><td>11:00</td></tr> <tr><td>007</td><td>10:00</td><td>10:15</td><td>10:30</td><td>10:45</td><td>11:00</td><td>11:15</td><td>11:30</td></tr> <tr><td>008</td><td>10:30</td><td>10:45</td><td>11:00</td><td>11:15</td><td>11:30</td><td>11:45</td><td>12:00</td></tr> <tr><td>009</td><td>11:00</td><td>11:15</td><td>11:30</td><td>11:45</td><td>12:00</td><td>12:15</td><td>12:30</td></tr> <tr><td>010</td><td>11:30</td><td>11:45</td><td>12:00</td><td>12:15</td><td>12:30</td><td>12:45</td><td>13:00</td></tr> <tr><td>011</td><td>12:00</td><td>12:15</td><td>12:30</td><td>12:45</td><td>13:00</td><td>13:15</td><td>13:30</td></tr> <tr><td>012</td><td>12:30</td><td>12:45</td><td>13:00</td><td>13:15</td><td>13:30</td><td>13:45</td><td>14:00</td></tr> <tr><td>013</td><td>13:00</td><td>13:15</td><td>13:30</td><td>13:45</td><td>14:00</td><td>14:15</td><td>14:30</td></tr> <tr><td>014</td><td>13:30</td><td>13:45</td><td>14:00</td><td>14:15</td><td>14:30</td><td>14:45</td><td>15:00</td></tr> <tr><td>015</td><td>14:00</td><td>14:15</td><td>14:30</td><td>14:45</td><td>15:00</td><td>15:15</td><td>15:30</td></tr> <tr><td>016</td><td>14:30</td><td>14:45</td><td>15:00</td><td>15:15</td><td>15:30</td><td>15:45</td><td>16:00</td></tr> <tr><td>017</td><td>15:00</td><td>15:15</td><td>15:30</td><td>15:45</td><td>16:00</td><td>16:15</td><td>16:30</td></tr> <tr><td>018</td><td>15:30</td><td>15:45</td><td>16:00</td><td>16:15</td><td>16:30</td><td>16:45</td><td>17:00</td></tr> <tr><td>019</td><td>16:00</td><td>16:15</td><td>16:30</td><td>16:45</td><td>17:00</td><td>17:15</td><td>17:30</td></tr> <tr><td>020</td><td>16:30</td><td>16:45</td><td>17:00</td><td>17:15</td><td>17:30</td><td>17:45</td><td>18:00</td></tr> <tr><td>021</td><td>17:00</td><td>17:15</td><td>17:30</td><td>17:45</td><td>18:00</td><td>18:15</td><td>18:30</td></tr> <tr><td>022</td><td>17:30</td><td>17:45</td><td>18:00</td><td>18:15</td><td>18:30</td><td>18:45</td><td>19:00</td></tr> <tr><td>023</td><td>18:00</td><td>18:15</td><td>18:30</td><td>18:45</td><td>19:00</td><td>19:15</td><td>19:30</td></tr> <tr><td>024</td><td>18:30</td><td>18:45</td><td>19:00</td><td>19:15</td><td>19:30</td><td>19:45</td><td>20:00</td></tr> <tr><td>025</td><td>19:00</td><td>19:15</td><td>19:30</td><td>19:45</td><td>20:00</td><td>20:15</td><td>20:30</td></tr> <tr><td>026</td><td>19:30</td><td>19:45</td><td>20:00</td><td>20:15</td><td>20:30</td><td>20:45</td><td>21:00</td></tr> <tr><td>027</td><td>20:00</td><td>20:15</td><td>20:30</td><td>20:45</td><td>21:00</td><td>21:15</td><td>21:30</td></tr> <tr><td>028</td><td>20:30</td><td>20:45</td><td>21:00</td><td>21:15</td><td>21:30</td><td>21:45</td><td>22:00</td></tr> <tr><td>029</td><td>21:00</td><td>21:15</td><td>21:30</td><td>21:45</td><td>22:00</td><td>22:15</td><td>22:30</td></tr> <tr><td>030</td><td>21:30</td><td>21:45</td><td>22:00</td><td>22:15</td><td>22:30</td><td>22:45</td><td>23:00</td></tr> </table>	车次	台北	新竹	苗栗	台中	台南	高雄	左营	001	07:00	07:15	07:30	07:45	08:00	08:15	08:30	002	07:30	07:45	08:00	08:15	08:30	08:45	09:00	003	08:00	08:15	08:30	08:45	09:00	09:15	09:30	004	08:30	08:45	09:00	09:15	09:30	09:45	10:00	005	09:00	09:15	09:30	09:45	10:00	10:15	10:30	006	09:30	09:45	10:00	10:15	10:30	10:45	11:00	007	10:00	10:15	10:30	10:45	11:00	11:15	11:30	008	10:30	10:45	11:00	11:15	11:30	11:45	12:00	009	11:00	11:15	11:30	11:45	12:00	12:15	12:30	010	11:30	11:45	12:00	12:15	12:30	12:45	13:00	011	12:00	12:15	12:30	12:45	13:00	13:15	13:30	012	12:30	12:45	13:00	13:15	13:30	13:45	14:00	013	13:00	13:15	13:30	13:45	14:00	14:15	14:30	014	13:30	13:45	14:00	14:15	14:30	14:45	15:00	015	14:00	14:15	14:30	14:45	15:00	15:15	15:30	016	14:30	14:45	15:00	15:15	15:30	15:45	16:00	017	15:00	15:15	15:30	15:45	16:00	16:15	16:30	018	15:30	15:45	16:00	16:15	16:30	16:45	17:00	019	16:00	16:15	16:30	16:45	17:00	17:15	17:30	020	16:30	16:45	17:00	17:15	17:30	17:45	18:00	021	17:00	17:15	17:30	17:45	18:00	18:15	18:30	022	17:30	17:45	18:00	18:15	18:30	18:45	19:00	023	18:00	18:15	18:30	18:45	19:00	19:15	19:30	024	18:30	18:45	19:00	19:15	19:30	19:45	20:00	025	19:00	19:15	19:30	19:45	20:00	20:15	20:30	026	19:30	19:45	20:00	20:15	20:30	20:45	21:00	027	20:00	20:15	20:30	20:45	21:00	21:15	21:30	028	20:30	20:45	21:00	21:15	21:30	21:45	22:00	029	21:00	21:15	21:30	21:45	22:00	22:15	22:30	030	21:30	21:45	22:00	22:15	22:30	22:45	23:00	<table border="1"> <tr><th>车次</th><th>台北</th><th>新竹</th><th>苗栗</th><th>台中</th><th>台南</th><th>高雄</th><th>左营</th></tr> <tr><td>031</td><td>07:00</td><td>07:15</td><td>07:30</td><td>07:45</td><td>08:00</td><td>08:15</td><td>08:30</td></tr> <tr><td>032</td><td>07:30</td><td>07:45</td><td>08:00</td><td>08:15</td><td>08:30</td><td>08:45</td><td>09:00</td></tr> <tr><td>033</td><td>08:00</td><td>08:15</td><td>08:30</td><td>08:45</td><td>09:00</td><td>09:15</td><td>09:30</td></tr> <tr><td>034</td><td>08:30</td><td>08:45</td><td>09:00</td><td>09:15</td><td>09:30</td><td>09:45</td><td>10:00</td></tr> <tr><td>035</td><td>09:00</td><td>09:15</td><td>09:30</td><td>09:45</td><td>10:00</td><td>10:15</td><td>10:30</td></tr> <tr><td>036</td><td>09:30</td><td>09:45</td><td>10:00</td><td>10:15</td><td>10:30</td><td>10:45</td><td>11:00</td></tr> <tr><td>037</td><td>10:00</td><td>10:15</td><td>10:30</td><td>10:45</td><td>11:00</td><td>11:15</td><td>11:30</td></tr> <tr><td>038</td><td>10:30</td><td>10:45</td><td>11:00</td><td>11:15</td><td>11:30</td><td>11:45</td><td>12:00</td></tr> <tr><td>039</td><td>11:00</td><td>11:15</td><td>11:30</td><td>11:45</td><td>12:00</td><td>12:15</td><td>12:30</td></tr> <tr><td>040</td><td>11:30</td><td>11:45</td><td>12:00</td><td>12:15</td><td>12:30</td><td>12:45</td><td>13:00</td></tr> <tr><td>041</td><td>12:00</td><td>12:15</td><td>12:30</td><td>12:45</td><td>13:00</td><td>13:15</td><td>13:30</td></tr> <tr><td>042</td><td>12:30</td><td>12:45</td><td>13:00</td><td>13:15</td><td>13:30</td><td>13:45</td><td>14:00</td></tr> <tr><td>043</td><td>13:00</td><td>13:15</td><td>13:30</td><td>13:45</td><td>14:00</td><td>14:15</td><td>14:30</td></tr> <tr><td>044</td><td>13:30</td><td>13:45</td><td>14:00</td><td>14:15</td><td>14:30</td><td>14:45</td><td>15:00</td></tr> <tr><td>045</td><td>14:00</td><td>14:15</td><td>14:30</td><td>14:45</td><td>15:00</td><td>15:15</td><td>15:30</td></tr> <tr><td>046</td><td>14:30</td><td>14:45</td><td>15:00</td><td>15:15</td><td>15:30</td><td>15:45</td><td>16:00</td></tr> <tr><td>047</td><td>15:00</td><td>15:15</td><td>15:30</td><td>15:45</td><td>16:00</td><td>16:15</td><td>16:30</td></tr> <tr><td>048</td><td>15:30</td><td>15:45</td><td>16:00</td><td>16:15</td><td>16:30</td><td>16:45</td><td>17:00</td></tr> <tr><td>049</td><td>16:00</td><td>16:15</td><td>16:30</td><td>16:45</td><td>17:00</td><td>17:15</td><td>17:30</td></tr> <tr><td>050</td><td>16:30</td><td>16:45</td><td>17:00</td><td>17:15</td><td>17:30</td><td>17:45</td><td>18:00</td></tr> <tr><td>051</td><td>17:00</td><td>17:15</td><td>17:30</td><td>17:45</td><td>18:00</td><td>18:15</td><td>18:30</td></tr> <tr><td>052</td><td>17:30</td><td>17:45</td><td>18:00</td><td>18:15</td><td>18:30</td><td>18:45</td><td>19:00</td></tr> <tr><td>053</td><td>18:00</td><td>18:15</td><td>18:30</td><td>18:45</td><td>19:00</td><td>19:15</td><td>19:30</td></tr> <tr><td>054</td><td>18:30</td><td>18:45</td><td>19:00</td><td>19:15</td><td>19:30</td><td>19:45</td><td>20:00</td></tr> <tr><td>055</td><td>19:00</td><td>19:15</td><td>19:30</td><td>19:45</td><td>20:00</td><td>20:15</td><td>20:30</td></tr> <tr><td>056</td><td>19:30</td><td>19:45</td><td>20:00</td><td>20:15</td><td>20:30</td><td>20:45</td><td>21:00</td></tr> <tr><td>057</td><td>20:00</td><td>20:15</td><td>20:30</td><td>20:45</td><td>21:00</td><td>21:15</td><td>21:30</td></tr> <tr><td>058</td><td>20:30</td><td>20:45</td><td>21:00</td><td>21:15</td><td>21:30</td><td>21:45</td><td>22:00</td></tr> <tr><td>059</td><td>21:00</td><td>21:15</td><td>21:30</td><td>21:45</td><td>22:00</td><td>22:15</td><td>22:30</td></tr> <tr><td>060</td><td>21:30</td><td>21:45</td><td>22:00</td><td>22:15</td><td>22:30</td><td>22:45</td><td>23:00</td></tr> </table>	车次	台北	新竹	苗栗	台中	台南	高雄	左营	031	07:00	07:15	07:30	07:45	08:00	08:15	08:30	032	07:30	07:45	08:00	08:15	08:30	08:45	09:00	033	08:00	08:15	08:30	08:45	09:00	09:15	09:30	034	08:30	08:45	09:00	09:15	09:30	09:45	10:00	035	09:00	09:15	09:30	09:45	10:00	10:15	10:30	036	09:30	09:45	10:00	10:15	10:30	10:45	11:00	037	10:00	10:15	10:30	10:45	11:00	11:15	11:30	038	10:30	10:45	11:00	11:15	11:30	11:45	12:00	039	11:00	11:15	11:30	11:45	12:00	12:15	12:30	040	11:30	11:45	12:00	12:15	12:30	12:45	13:00	041	12:00	12:15	12:30	12:45	13:00	13:15	13:30	042	12:30	12:45	13:00	13:15	13:30	13:45	14:00	043	13:00	13:15	13:30	13:45	14:00	14:15	14:30	044	13:30	13:45	14:00	14:15	14:30	14:45	15:00	045	14:00	14:15	14:30	14:45	15:00	15:15	15:30	046	14:30	14:45	15:00	15:15	15:30	15:45	16:00	047	15:00	15:15	15:30	15:45	16:00	16:15	16:30	048	15:30	15:45	16:00	16:15	16:30	16:45	17:00	049	16:00	16:15	16:30	16:45	17:00	17:15	17:30	050	16:30	16:45	17:00	17:15	17:30	17:45	18:00	051	17:00	17:15	17:30	17:45	18:00	18:15	18:30	052	17:30	17:45	18:00	18:15	18:30	18:45	19:00	053	18:00	18:15	18:30	18:45	19:00	19:15	19:30	054	18:30	18:45	19:00	19:15	19:30	19:45	20:00	055	19:00	19:15	19:30	19:45	20:00	20:15	20:30	056	19:30	19:45	20:00	20:15	20:30	20:45	21:00	057	20:00	20:15	20:30	20:45	21:00	21:15	21:30	058	20:30	20:45	21:00	21:15	21:30	21:45	22:00	059	21:00	21:15	21:30	21:45	22:00	22:15	22:30	060	21:30	21:45	22:00	22:15	22:30	22:45	23:00
车次	台北	新竹	苗栗	台中	台南	高雄	左营																																																																																																																																																																																																																																																																																																																																																																																																																																																																																																										
001	07:00	07:15	07:30	07:45	08:00	08:15	08:30																																																																																																																																																																																																																																																																																																																																																																																																																																																																																																										
002	07:30	07:45	08:00	08:15	08:30	08:45	09:00																																																																																																																																																																																																																																																																																																																																																																																																																																																																																																										
003	08:00	08:15	08:30	08:45	09:00	09:15	09:30																																																																																																																																																																																																																																																																																																																																																																																																																																																																																																										
004	08:30	08:45	09:00	09:15	09:30	09:45	10:00																																																																																																																																																																																																																																																																																																																																																																																																																																																																																																										
005	09:00	09:15	09:30	09:45	10:00	10:15	10:30																																																																																																																																																																																																																																																																																																																																																																																																																																																																																																										
006	09:30	09:45	10:00	10:15	10:30	10:45	11:00																																																																																																																																																																																																																																																																																																																																																																																																																																																																																																										
007	10:00	10:15	10:30	10:45	11:00	11:15	11:30																																																																																																																																																																																																																																																																																																																																																																																																																																																																																																										
008	10:30	10:45	11:00	11:15	11:30	11:45	12:00																																																																																																																																																																																																																																																																																																																																																																																																																																																																																																										
009	11:00	11:15	11:30	11:45	12:00	12:15	12:30																																																																																																																																																																																																																																																																																																																																																																																																																																																																																																										
010	11:30	11:45	12:00	12:15	12:30	12:45	13:00																																																																																																																																																																																																																																																																																																																																																																																																																																																																																																										
011	12:00	12:15	12:30	12:45	13:00	13:15	13:30																																																																																																																																																																																																																																																																																																																																																																																																																																																																																																										
012	12:30	12:45	13:00	13:15	13:30	13:45	14:00																																																																																																																																																																																																																																																																																																																																																																																																																																																																																																										
013	13:00	13:15	13:30	13:45	14:00	14:15	14:30																																																																																																																																																																																																																																																																																																																																																																																																																																																																																																										
014	13:30	13:45	14:00	14:15	14:30	14:45	15:00																																																																																																																																																																																																																																																																																																																																																																																																																																																																																																										
015	14:00	14:15	14:30	14:45	15:00	15:15	15:30																																																																																																																																																																																																																																																																																																																																																																																																																																																																																																										
016	14:30	14:45	15:00	15:15	15:30	15:45	16:00																																																																																																																																																																																																																																																																																																																																																																																																																																																																																																										
017	15:00	15:15	15:30	15:45	16:00	16:15	16:30																																																																																																																																																																																																																																																																																																																																																																																																																																																																																																										
018	15:30	15:45	16:00	16:15	16:30	16:45	17:00																																																																																																																																																																																																																																																																																																																																																																																																																																																																																																										
019	16:00	16:15	16:30	16:45	17:00	17:15	17:30																																																																																																																																																																																																																																																																																																																																																																																																																																																																																																										
020	16:30	16:45	17:00	17:15	17:30	17:45	18:00																																																																																																																																																																																																																																																																																																																																																																																																																																																																																																										
021	17:00	17:15	17:30	17:45	18:00	18:15	18:30																																																																																																																																																																																																																																																																																																																																																																																																																																																																																																										
022	17:30	17:45	18:00	18:15	18:30	18:45	19:00																																																																																																																																																																																																																																																																																																																																																																																																																																																																																																										
023	18:00	18:15	18:30	18:45	19:00	19:15	19:30																																																																																																																																																																																																																																																																																																																																																																																																																																																																																																										
024	18:30	18:45	19:00	19:15	19:30	19:45	20:00																																																																																																																																																																																																																																																																																																																																																																																																																																																																																																										
025	19:00	19:15	19:30	19:45	20:00	20:15	20:30																																																																																																																																																																																																																																																																																																																																																																																																																																																																																																										
026	19:30	19:45	20:00	20:15	20:30	20:45	21:00																																																																																																																																																																																																																																																																																																																																																																																																																																																																																																										
027	20:00	20:15	20:30	20:45	21:00	21:15	21:30																																																																																																																																																																																																																																																																																																																																																																																																																																																																																																										
028	20:30	20:45	21:00	21:15	21:30	21:45	22:00																																																																																																																																																																																																																																																																																																																																																																																																																																																																																																										
029	21:00	21:15	21:30	21:45	22:00	22:15	22:30																																																																																																																																																																																																																																																																																																																																																																																																																																																																																																										
030	21:30	21:45	22:00	22:15	22:30	22:45	23:00																																																																																																																																																																																																																																																																																																																																																																																																																																																																																																										
车次	台北	新竹	苗栗	台中	台南	高雄	左营																																																																																																																																																																																																																																																																																																																																																																																																																																																																																																										
031	07:00	07:15	07:30	07:45	08:00	08:15	08:30																																																																																																																																																																																																																																																																																																																																																																																																																																																																																																										
032	07:30	07:45	08:00	08:15	08:30	08:45	09:00																																																																																																																																																																																																																																																																																																																																																																																																																																																																																																										
033	08:00	08:15	08:30	08:45	09:00	09:15	09:30																																																																																																																																																																																																																																																																																																																																																																																																																																																																																																										
034	08:30	08:45	09:00	09:15	09:30	09:45	10:00																																																																																																																																																																																																																																																																																																																																																																																																																																																																																																										
035	09:00	09:15	09:30	09:45	10:00	10:15	10:30																																																																																																																																																																																																																																																																																																																																																																																																																																																																																																										
036	09:30	09:45	10:00	10:15	10:30	10:45	11:00																																																																																																																																																																																																																																																																																																																																																																																																																																																																																																										
037	10:00	10:15	10:30	10:45	11:00	11:15	11:30																																																																																																																																																																																																																																																																																																																																																																																																																																																																																																										
038	10:30	10:45	11:00	11:15	11:30	11:45	12:00																																																																																																																																																																																																																																																																																																																																																																																																																																																																																																										
039	11:00	11:15	11:30	11:45	12:00	12:15	12:30																																																																																																																																																																																																																																																																																																																																																																																																																																																																																																										
040	11:30	11:45	12:00	12:15	12:30	12:45	13:00																																																																																																																																																																																																																																																																																																																																																																																																																																																																																																										
041	12:00	12:15	12:30	12:45	13:00	13:15	13:30																																																																																																																																																																																																																																																																																																																																																																																																																																																																																																										
042	12:30	12:45	13:00	13:15	13:30	13:45	14:00																																																																																																																																																																																																																																																																																																																																																																																																																																																																																																										
043	13:00	13:15	13:30	13:45	14:00	14:15	14:30																																																																																																																																																																																																																																																																																																																																																																																																																																																																																																										
044	13:30	13:45	14:00	14:15	14:30	14:45	15:00																																																																																																																																																																																																																																																																																																																																																																																																																																																																																																										
045	14:00	14:15	14:30	14:45	15:00	15:15	15:30																																																																																																																																																																																																																																																																																																																																																																																																																																																																																																										
046	14:30	14:45	15:00	15:15	15:30	15:45	16:00																																																																																																																																																																																																																																																																																																																																																																																																																																																																																																										
047	15:00	15:15	15:30	15:45	16:00	16:15	16:30																																																																																																																																																																																																																																																																																																																																																																																																																																																																																																										
048	15:30	15:45	16:00	16:15	16:30	16:45	17:00																																																																																																																																																																																																																																																																																																																																																																																																																																																																																																										
049	16:00	16:15	16:30	16:45	17:00	17:15	17:30																																																																																																																																																																																																																																																																																																																																																																																																																																																																																																										
050	16:30	16:45	17:00	17:15	17:30	17:45	18:00																																																																																																																																																																																																																																																																																																																																																																																																																																																																																																										
051	17:00	17:15	17:30	17:45	18:00	18:15	18:30																																																																																																																																																																																																																																																																																																																																																																																																																																																																																																										
052	17:30	17:45	18:00	18:15	18:30	18:45	19:00																																																																																																																																																																																																																																																																																																																																																																																																																																																																																																										
053	18:00	18:15	18:30	18:45	19:00	19:15	19:30																																																																																																																																																																																																																																																																																																																																																																																																																																																																																																										
054	18:30	18:45	19:00	19:15	19:30	19:45	20:00																																																																																																																																																																																																																																																																																																																																																																																																																																																																																																										
055	19:00	19:15	19:30	19:45	20:00	20:15	20:30																																																																																																																																																																																																																																																																																																																																																																																																																																																																																																										
056	19:30	19:45	20:00	20:15	20:30	20:45	21:00																																																																																																																																																																																																																																																																																																																																																																																																																																																																																																										
057	20:00	20:15	20:30	20:45	21:00	21:15	21:30																																																																																																																																																																																																																																																																																																																																																																																																																																																																																																										
058	20:30	20:45	21:00	21:15	21:30	21:45	22:00																																																																																																																																																																																																																																																																																																																																																																																																																																																																																																										
059	21:00	21:15	21:30	21:45	22:00	22:15	22:30																																																																																																																																																																																																																																																																																																																																																																																																																																																																																																										
060	21:30	21:45	22:00	22:15	22:30	22:45	23:00																																																																																																																																																																																																																																																																																																																																																																																																																																																																																																										

#### Q: 可以办理退票吗?

A: 可以，如果尚未乘车而又想退票的话，最迟于车票指定列车时间的30分钟前办理，逾时不予受理，退票一律收取NT\$20手续费，如改乘车时间，也如上述方法处理。

#### Q: 儿童是否可以独自乘坐高铁?

A: 为了安全起见，对于六岁以下的儿童，禁止在没有成人的陪同下乘坐高铁。

#### Q: 飞行中的鸟类，会撞到行驶中的高铁吗?

A: 由于高铁列车行驶时达300千米时速，所以很容易撞到飞行中的鸟类，但不影响行驶中高铁的安全。

#### Q: 如何知道列车到达的时间?

A: 在各个高铁站内，都有大型电子显示屏，发车时间、到达时间等信息都会清楚地显示出来。每个高铁站也有车次查询的计算机，非常方便。

#### Q: 有人说高铁车票上的字遇热会糊掉，怎样保存最好?

A: 即日至一星期购买使用的车票，绝对没有此问题。如预购多过一个星期的车票，最好不要直接接触阳光，并且与干燥剂一起放入容器内，然后放入密封袋内最稳妥。

#### Q: 车上有没有盒饭、饮品出售?

A: 为了卫生问题，车上是没有盒饭提供的，但列车间有投币饮品机，而且高铁服务员会用手推车来回售卖零食和饮品。高铁不建议乘客自行带如臭豆腐、杯面、榴莲、茶叶蛋等影响其他乘客的食物，乘客可在各站的食店购买或先吃饱才上车。

# 高铁纪念品

# 大搜寻

## 通车纪念手机吊饰 NT\$250

这是700T手机吊饰，特别之处在于尾部有山洞造型设计，模拟“火车过山洞”；铁轨软垫可以用来擦拭手机屏幕，既有装饰性又实用。



## 列车马克杯连搅拌棒 NT\$300

简约设计的水杯，配上铁轨造型的搅拌棒，杯边设计了可放搅拌棒的缺口，相得益彰。



## 700T模型单辆组 NT\$950

这是以700T型号高铁车头为模型制造的，路轨也仿照N-Gauge轨道，逼真度极高，专为纪念高铁通车而出品，是火车迷的必藏品。



## 通车纪念涂鸦本 NT\$350

共有黑、白两色，可以做笔记簿，封面的单线条高铁车头绘画，很有艺术色彩。

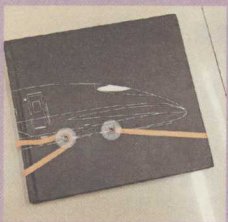

## 通车纪念女装长袖tee NT\$400

以高铁通车的欢乐气氛为长袖tee的图案设计主题，灰、白、桃红色，色彩鲜明而且引人注目。



## 高铁纪念车票盒 NT\$720

以全木制的高铁纪念车票盒，高贵大方，车票不用怕四处放而丢失了。



# 高铁站内购物与饮食

高铁站内有便利店、餐厅、快餐店等，各站的店铺稍有不同。

## 1. Mos Burger

所在地：桃园站、新竹站、台中站、嘉义站、台南站、左营站。

MOS在台湾十分流行，而高铁的多个站内都有分店。

## 2. 7-11便利店

所在地：桃园站、新竹站、台中站（设有露天茶座）、嘉义站、台南站、左营站。

高铁站内有便利店，买日用品很方便。

## 3. Starbucks Coffee

所在地：新竹站、台中站（设有露天茶座）、左营站。

想坐高铁前先喝杯咖啡？到高铁站内的星巴克便可喝到。

## 4. Royal Host

所在地：左营站、台中站。

源于日本的Royal Host，它在高铁站内开了分店呢！

## 5. 山崎面包

所在地：台中站。

不愁买不到好面包，因为Yamazaki已进驻高铁站。

## 6. 康是美药妆

所在地：台中站。

连美容用品，也可在高铁站内的COSMED中买到。

## 7. 麦当劳

所在地：台中站（设有露天茶座）。

要吃快餐的话，也可在高铁站内找到麦当劳。





# 【台北站】

不可否认，台北是个迷人的地方。它集台湾政治、经济、教育、娱乐、文化于一身，更是吃喝玩乐、尽情忘忧的好地方。都市人工作繁忙，如果想偷闲充电，台北会是个不俗的选择。在台北高铁站附近，你可以找到传统地道的台湾美食、异国情调的风景餐厅，当然台北的夜市美食更是不可不尝。至于名店、书店，更是游台北时的必逛地方！





## 美食时尚新地标

在台北市东区，2007年初新出现了一幢醒目又时尚的大楼，名字叫复兴152，成为台北最新的美食时尚新地标，内部设计雅致、酷酷的，由上海点心老字号高记的第三代姐弟Lisa和Michael接掌。1、2楼是上海点心老字号高记，3楼是24小时营业的港式茗茶店茶氹，4楼是高级日本料理的bonbon。在如此fashionable的大楼内饮食，俨然成为一种最新饮食风潮。

台北市复兴南路一段152号  
乘捷运板南线，木栅线于忠孝复兴站下车，步行2分钟。





## 电影迷好去处

### 武昌街

西门町除了是年轻人玩乐天堂外，还有一条街很著名，就是武昌街。武昌街可以说是电影街，因为只在一条街上就有播放中外主流电影的声乐、日新、豪华、西门等戏院，还有播放艺术电影的真善美戏院等。每间戏院为求生意好，都会在音响、投射银幕、座椅等设备上力求尽善尽美。所以如果住在西门町的酒店，不妨去看看电影，感受下极高水平的戏院设施。



## 24小时上网

### QED

无论你是否电车男或电车女，总会有想上网的时候吧？好消息！在西门町有一间24小时营业的网吧，名字叫“QED”，环境不仅宽敞舒适，计算机更多达90台！那里还有2万多本漫画任客人取阅，消磨时间一流。QED还特地设立多个独立上网座位，增加了私人空间。环境这么舒适，收费也不过每小时NT\$48，非常实惠。

台北市万华区西宁南路70号万年大厦10楼

捷运西门站6号出口，沿峨嵋街走，转入西宁路向前直行。

☎ 02-2388 2977

🕒 24小时



## 24小时饮茶

### 茶流

一踏进茶流，门口设置了一个休闲区，软绵绵的沙发加上杂志，等待座位变得不再是苦事。店内装潢以活泼的青色为主，缀以大鸟笼，鸟笼内有一壶茶及茶树干，中间更设有以大鸟笼形状打造的圆形坐椅区，表达了茶的文化，就像以往茶楼中不可或缺的茶壶及茶客的鸟笼一样，只不过成为装饰品而已。最令人欣赏的是桌子之间距离很大，空间感充足，饮茶的时候不会听到邻桌客人的谈话内容，令人感觉到是自己的私人空间。

菜式方面，除了蜜汁叉烧包、芋角凤尾虾等传统港式点心外，另外还有港式小菜如海皇大排翅、蚝油牛肉煲仔饭、广东炒面等。茶流虽然装潢年轻化，却保留了旧式中国香港茶楼的一点有趣地方，便是推车点心，每日都有不同口味的蒸点心放在推车中直接让客人挑选，让客人第一时间吃到热腾腾的食物。最开心的是茶流是24小时营业。以后到台北旅游，心痒痒想饮茶，随时也可以到此喝个够、吃个够！

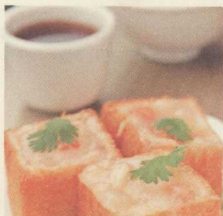

📍 台北市复兴南路一段152号

🚶 乘捷运板南线、木栅线于忠孝复兴站下车，步行2分钟。

☎ 02-2752-8968

🕒 24小时

改良自台湾棺材板的发财海鲜盒(NT\$80)，很有创意。



未有座位时还可以在大门的休闲区内看杂志打发时间。



不同的茶叶瓶作装饰，很有茗茶气氛。



茶流的中央部分设置了一个好像巨大鸟笼的座位区，很有趣。