民國文獻類編

民國文獻類編

教育卷

864

民國時期文獻保護中心
中國社會科學院近代史研究所 編

國家圖書館出版社

民國文獻類編

教育卷

864

民國時期文獻保護中心
中國社會科學院近代史研究所 編

國家圖書館出版社

Z812-6
101864

第八六四册目録

河北省省立天津師範學校一覽　河北省省立天津師範學校編　河北省省立天津師範學校，一九三三年出版……一
基督教中華婦女青年會附屬體育師範學校章程　基督教中華婦女青年會附屬體育師範學校，一九一七年出版……一六七
山東省立第一師範學校一覽　山東省立第一師範學校編　山東省立第一師範學校，一九三〇年出版……一九三

河北省立天津師範學校一覽

此为试读，需要完整PDF请访问：www.ertongbook.com

河北省省立天津師範學校一覽目錄

校旗
校舍平面
各種插圖
本校史畧
本校組織系統表
組織大綱
學則
課程標準

目錄

訓育大綱
體育實施概況
各種會議規程
教務，訓育，事務辦事細則
本校應用表格
本校各種統計圖表
本校課外各種組織及簡章
教職員一覽表
學生一覽表

民國廿二年秋

河北省省立天津師範學校

河北省省立天津師範學校校址平面圖

總面積壹萬九千壹百壹拾伍畝柒分壹釐

合 77145.94方米達

比例表

0 10 20 40 60 80 100 120 米達

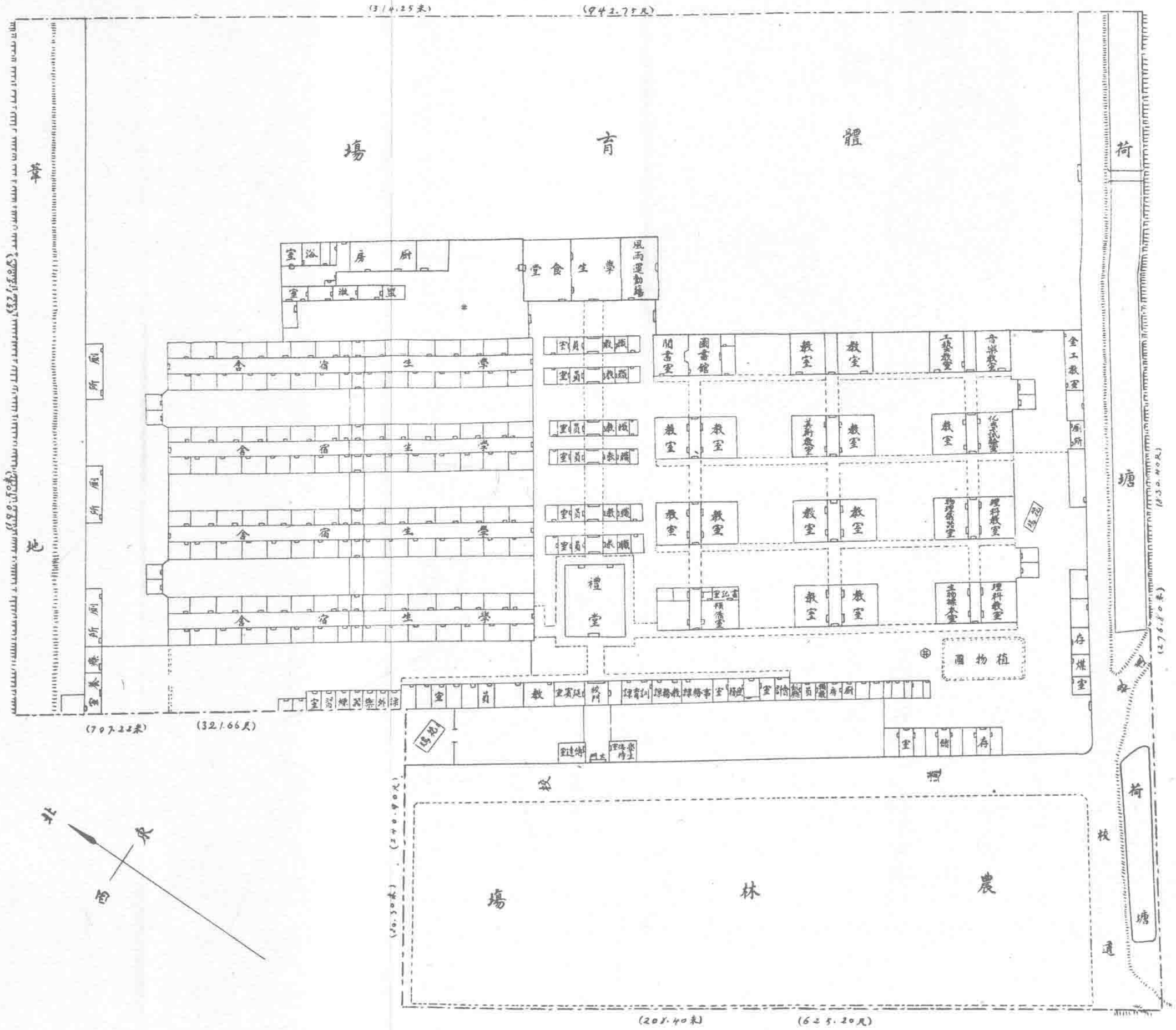

此为试读，需要完整PDF请访问：www.ertongbook.com

總理遺像

總理遺囑

余致力國民革命凡四十年其目的在求中國之自由平等積四十年之經驗深知欲達到此目的必須喚起民衆及聯合世界上以平等待我之民族共同奮鬥

現在革命尚未成功凡我同志務須依照余所著建國方略建國大綱三民主義及第一次全國代表大會宣言繼續努力以求貫徹最近主張開國民會議及廢除不平等條約尤須於最短期間促其實現是所至囑

校長楊紹思
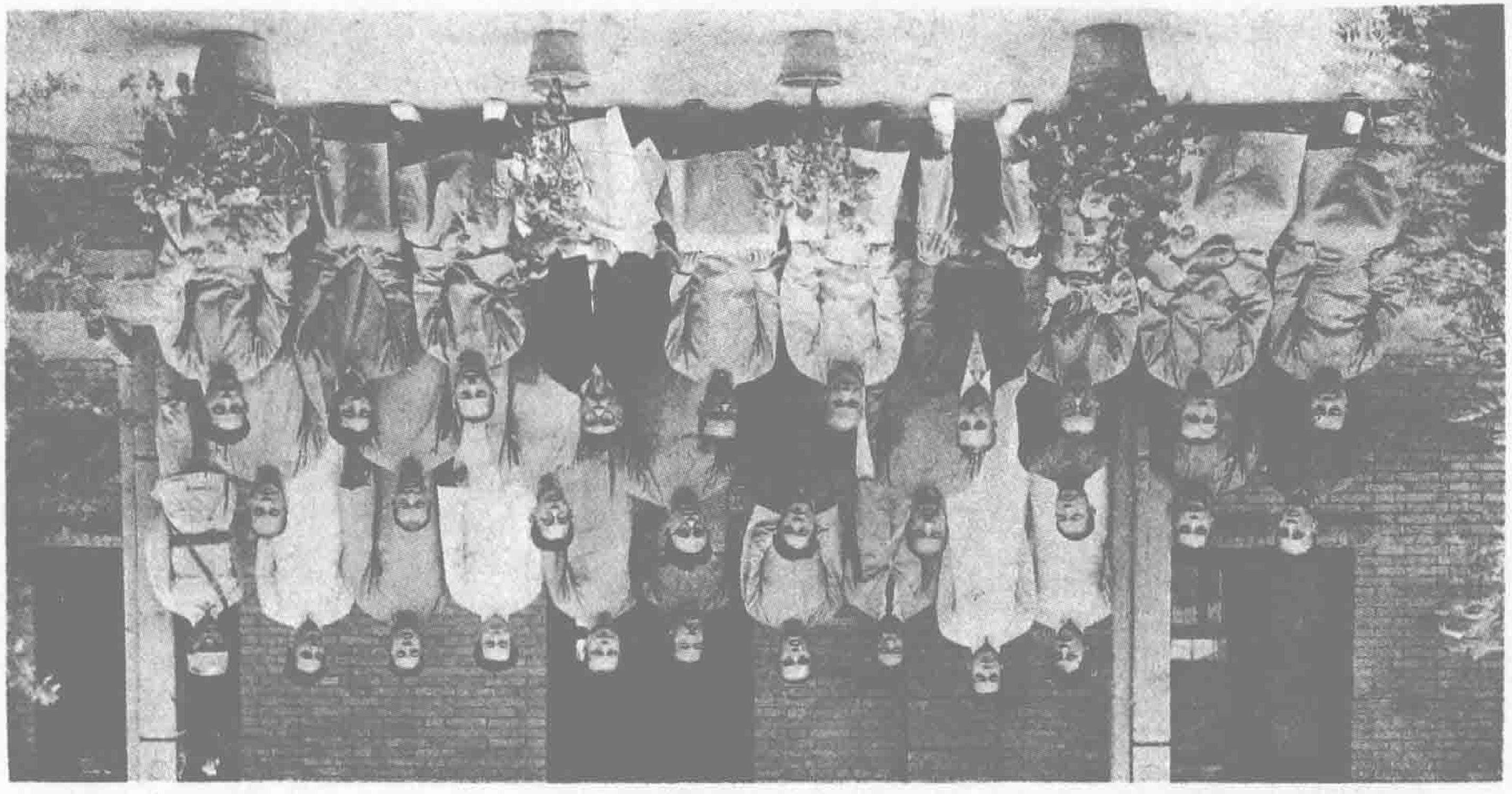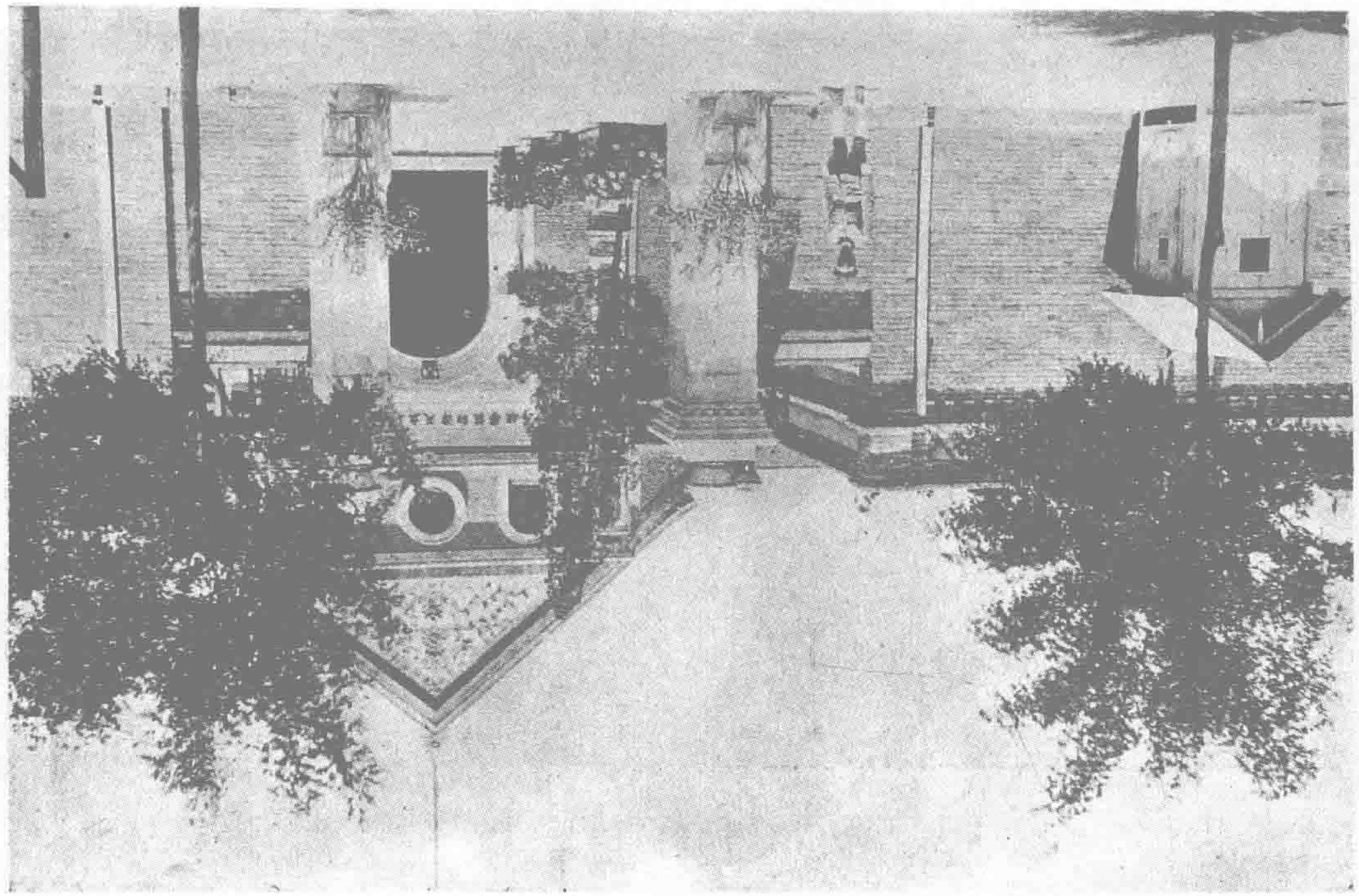
教職員合影