世界大音楽全集

シュパン ピアノ曲集 II

芸泉之友社

世界大音楽全集

ショパンピアノ曲集
I

音楽之友社

世界大音楽全集
器楽篇 第18巻　ショパンピアノ曲集　I

昭和30年10月15日　第1刷発行
昭和48年6月20日　第5刷発行

¥580

編集代表　堀内敬三
発行者　目黒三策
印刷所　大友社印刷K.K.
用紙特漉　北越製紙K.K.
製本所　誠幸堂製本

発行所　株式会社 音楽之友社
東京都新宿区神楽坂6の30
電話(268)6151～5振替東京196250
営業部(202)4291～5 郵便番号162

版権所有
禁複写複刻転載

©1955, ONGAKU NO TOMO SHA Corp., Tokyo, Japan.

目　　次

1. Grande Valse Brillante……華麗なる大ワルツ……Op. 18. …… 5

2. Valse Brillante……華麗なるワルツ……Op. 34, No. 1 …… 14

3. Valse ……(華麗なる)ワルツ……Op. 34, No. 2 …… 23

4. Valse Brillante ……華麗なるワルツ……Op. 34, No. 3 …… 28

5. Grande Valse ……大　ワ　ル　ツ……Op. 42. …… 32

6. Valse ……ワ　　ル　　ツ……Op. 64, No. 1 …… 42

7. Valse ……ワ　　ル　　ツ……Op. 64, No. 2 …… 46

8. Valse ……ワ　　ル　　ツ……Op. 64, No. 3 …… 52

9. Valse ……ワ　　ル　　ツ……Op. 69, No. 1 …… 58

10. Valse ……ワ　　ル　　ツ……Op. 69, No. 2 …… 62

11. Valse ……ワ　　ル　　ツ……Op. 70, No. 1 …… 66

12. Valse ……ワ　　ル　　ツ……Op. 70, No. 2 …… 70

13. Valse ……ワ　　ル　　ツ……Op. 70, No. 3 …… 74

14. Valse ……ワ　　ル　　ツ……Op. posthum. …… 78

1. Étude …… エチュード　ハ　長　調……Op. 10, No. 1 …… 82

2. Étude …… エチュード　イ　短　調……Op. 10, No. 2 …… 88

3. Étude …… エチュード　ホ　長　調……Op. 10, No. 3 …… 92

4. Étude …… エチュード　嬰ハ短調……Op. 10, No. 4 …… 96

5. Étude …… エチュード　変ト長調……Op. 10, No. 5 …… 102

6. Étude …… エチュード　変ホ短調……Op. 10, No. 6 …… 106

7. Étude……エチュード　ハ　長　調……Op. 10, No. 7 ……110
8. Étude……エチュード　ヘ　長　調……Op. 10, No. 8 ……114
9. Étude……エチュード　ヘ　短　調……Op. 10, No. 9 ……120
10. Étude……エチュード　変イ長調……Op. 10, No. 10……124
11. Étude……エチュード　変ホ長調……Op. 10, No. 11……130
12. Étude……エチュード　ハ　短　調……Op. 10, No. 12……133
13. Étude……エチュード　変イ長調……Op. 25, No. 1 ……138
14. Étude……エチュード　ヘ　短　調……Op. 25, No. 2 ……143
15. Étude……エチュード　ヘ　長　調……Op. 25, No. 3 ……147
16. Étude……エチュード　イ　短　調……Op. 25, No. 4 ……151
17. Étude……エチュード　ホ　短　調……Op. 25, No. 5 ……154
18. Étude……エチュード　嬰ト短調……Op. 25, No. 6 ……160
19. Étude……エチュード　嬰ハ短調……Op. 25, No. 7 ……166
20. Étude……エチュード　変ニ長調……Op. 25, No. 8 ……170
21. Étude……エチュード　変ト長調……Op. 25, No. 9 ……174
22. Étude……エチュード　ロ　短　調……Op. 25, No. 10……176
23. Étude……エチュード　イ　短　調……Op. 25, No. 11……182
24. Étude……エチュード　ハ　短　調……Op. 25, No. 12……190
25. Étude……エチュード　ヘ　短　調…… 196
26. Étude……エチュード　変ニ長調…… 198
27. Étude……エチュード　変イ長調…… 200

装幀　岡村夫二

此为试读，需要完整PDF请访问：www.ertongbook.com

世界大音楽全集

ショパンピアノ曲集
I

音楽之友社

VALSES

1. Vivo — Op. 18. Pag. 5

2. Vivace — Op. 34, No. 1. Pag. 14

3. Lento — Op. 34, No. 2. Pag. 23

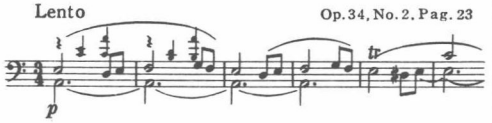

4. Vivace — Op. 34, No. 3. Pag. 28

5. Vivace — Op. 42. Pag. 32

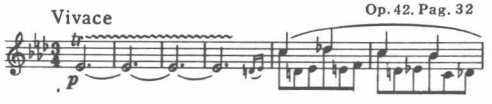

6. Molto vivace — Op. 64, No. 1. Pag. 42

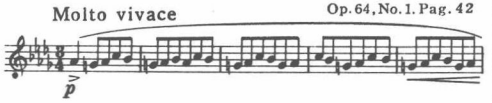

7. Tempo giusto — Op. 64, No. 2. Pag. 46

8. Moderato — Op. 64, No. 3. Pag. 52

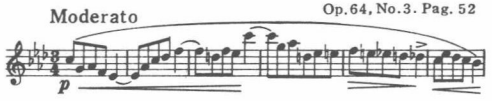

9. Lento — Op. 69, No. 1. (Op. posth.) Pag. 58

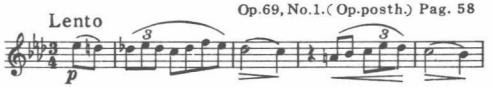

10. Moderato — Op. 69, No. 2. (Op. posth.) Pag. 62

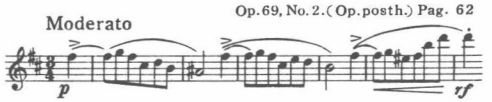

11. Molto vivace — Op. 70, No. 1. (Op. posth.) Pag. 66

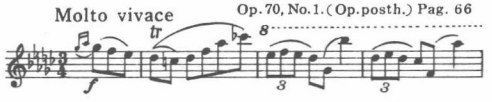

12. Tempo giusto — Op. 70, No. 2. (Op. posth.) Pag. 70

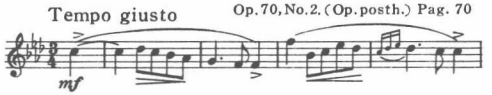

13. Moderato — Op. 70, No. 3. (Op. posth.) Pag. 74

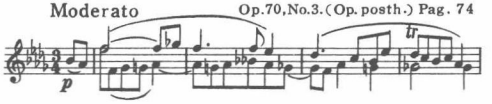

14. Vivace — Op. posthum. Pag. 78

ÉTUDES

1. Allegro *legato* — Op. 10, No. 1. Pag. 82

2. Allegro *sempre legato* — Op. 10, No 2. Pag. 88

3. Lento, ma non troppo — Op. 10, No. 3. Pag. 91

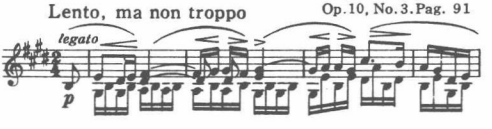

4. Presto — Op. 10, No. 4. Pag. 96

5. Vivace — Op.10, No.5. Pag. 102
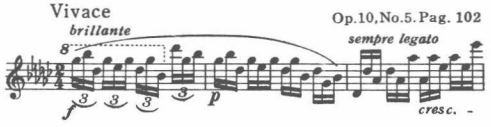

6. Andante — Op.10, No.6. Pag. 106

7. Vivace — Op.10, No.7. Pag. 110

8. Allegro — Op.10, No.8. Pag. 114

9. Allegro, molto agitato — Op.10, No.9. Pag. 120
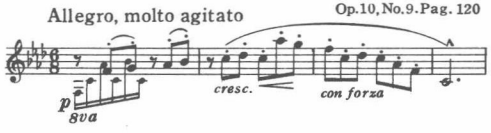

10. Assai vivace — Op.10, No.10. Pag. 124

11. Allegretto — Op.10, No.11. Pag. 130

12. Allegro con fuoco — Op.10, No.12. Pag. 133

13. Allegro sostenuto — Op.25, No.1. Pag. 138
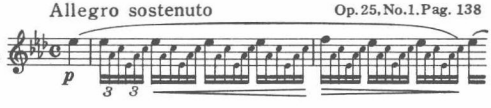

14. Presto — Op.25, No.2. Pag. 143

15. Allegro — Op.25, No.3. Pag. 147

16. Agitato — Op.25, No.4. Pag. 151

17. Vivace — Op.25, No.5. Pag. 154

18. Allegro — Op.25, No.6. Pag. 160

19. Lento — Op.25, No.7. Pag. 166
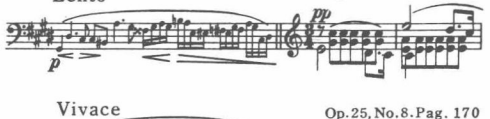

20. Vivace — Op.25, No.8. Pag. 170
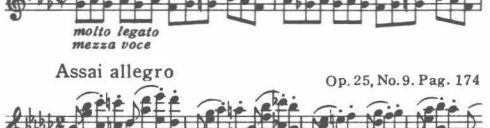

21. Assai allegro — Op.25, No.9. Pag. 174
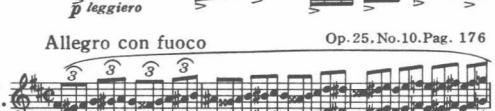

22. Allegro con fuoco — Op.25, No.10. Pag. 176
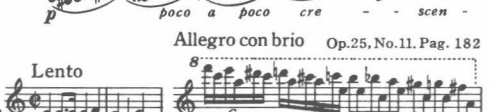

23. Lento — Allegro con brio — Op.25, No.11. Pag. 182
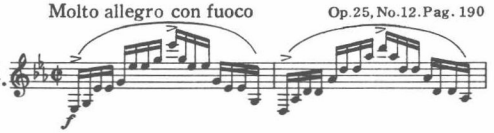

24. Molto allegro con fuoco — Op.25, No.12. Pag. 190
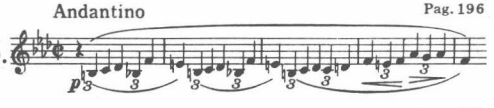

25. Andantino — Pag. 196
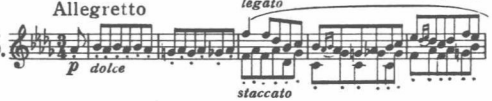

26. Allegretto — Peg. 198

27. Allegretto — Pag. 200

GRANDE VALSE BRILLANTE

華麗なる大ワルツ

Op.'18.

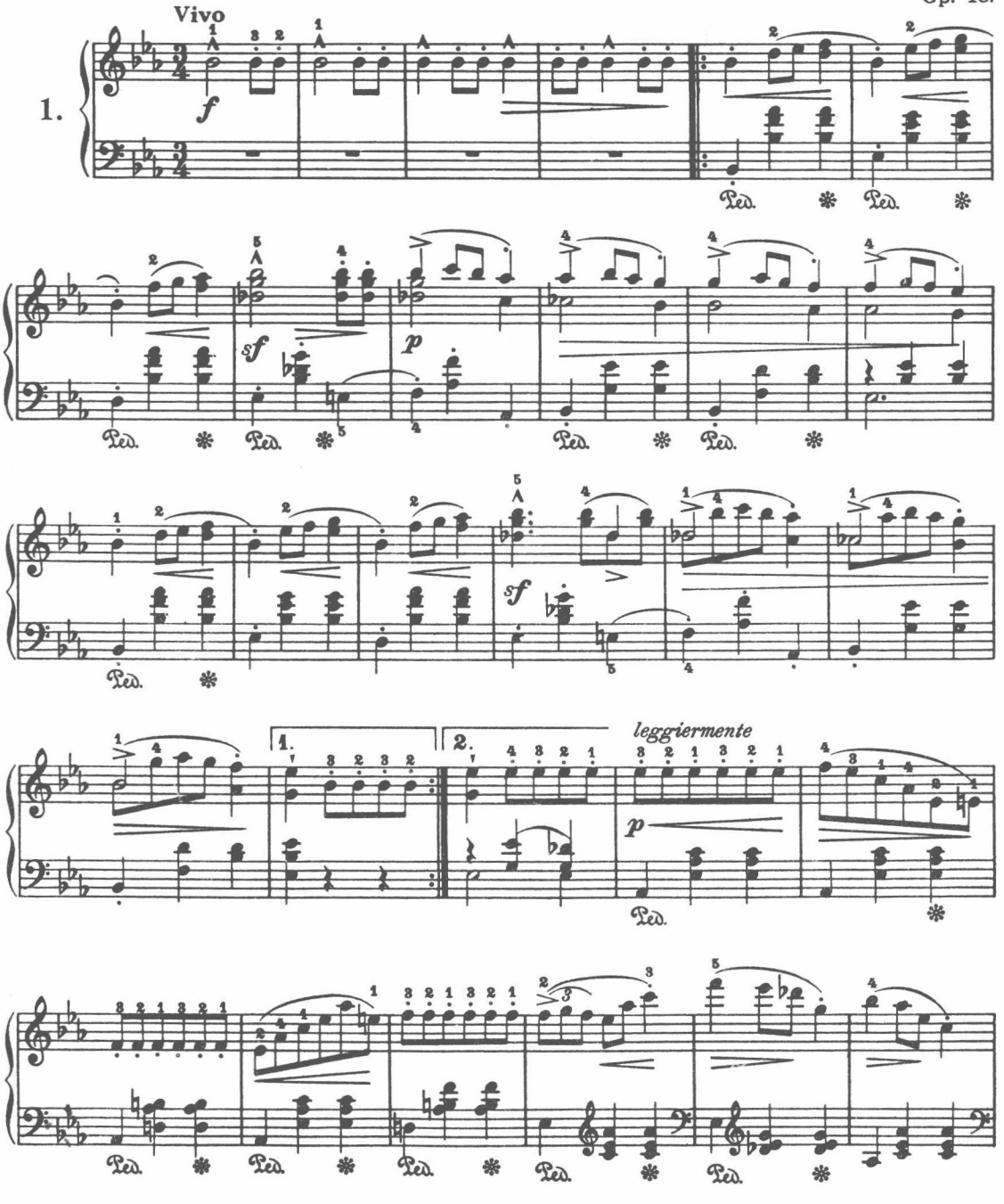

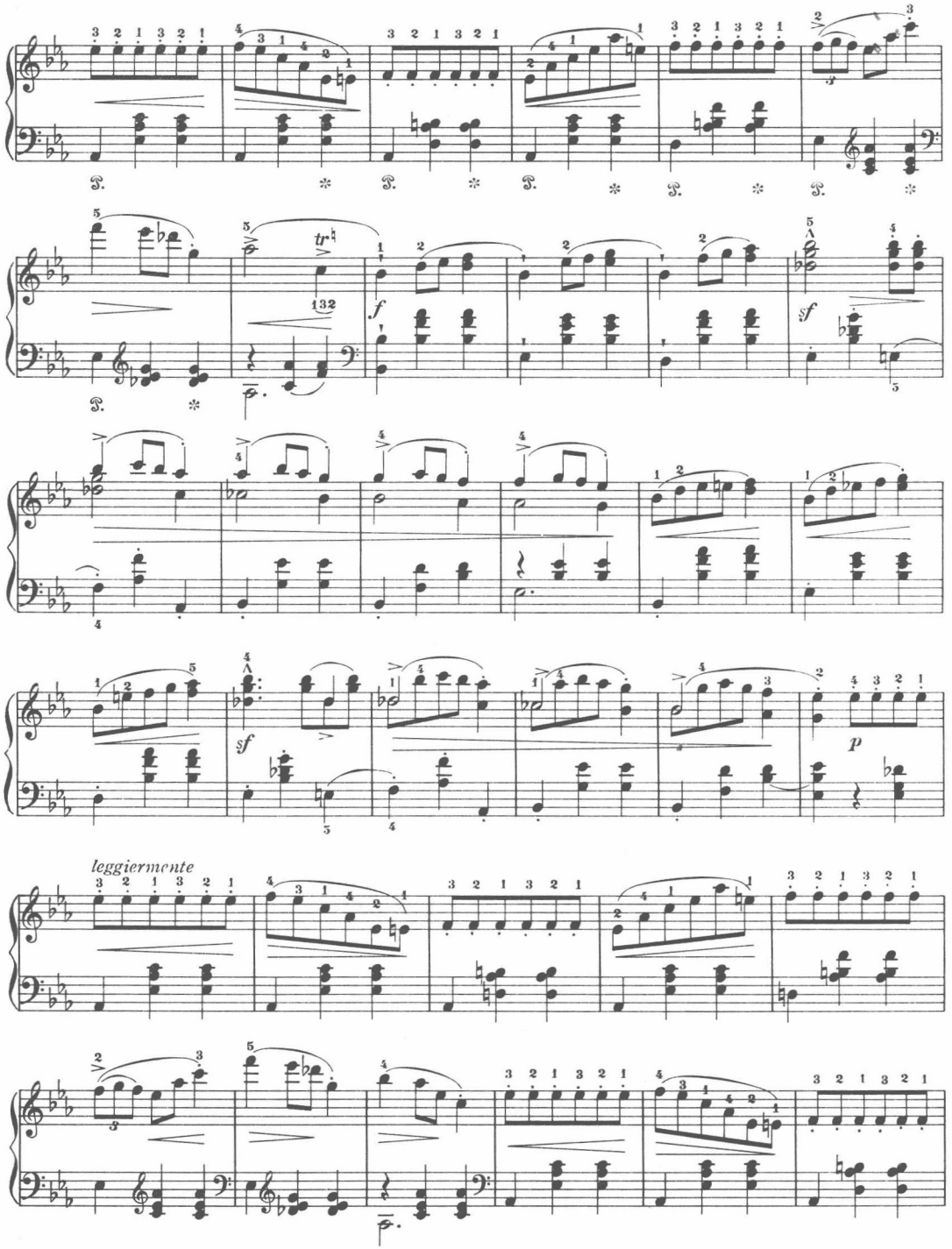

此为试读，需要完整PDF请访问：www.ertongbook.com

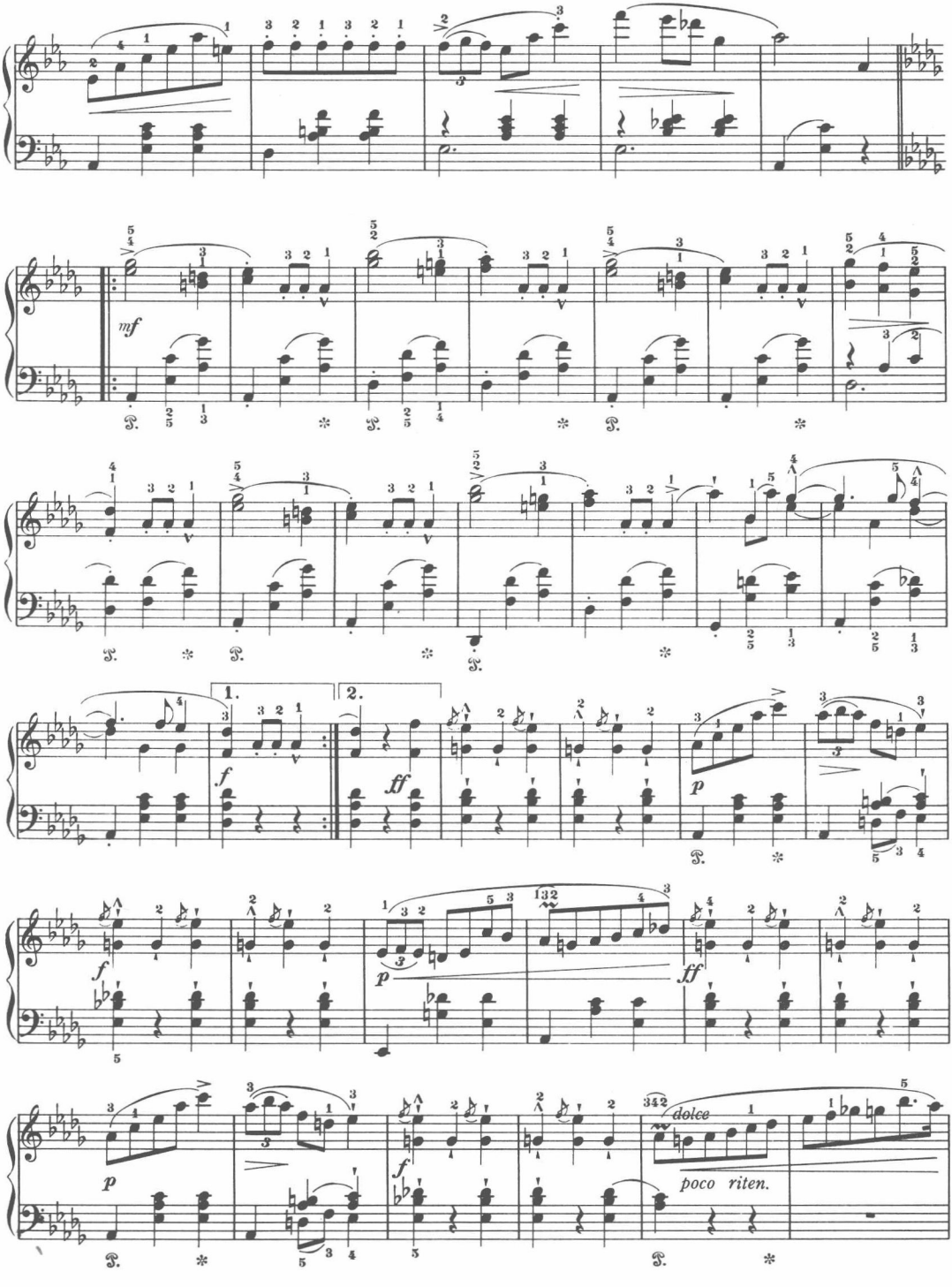
mf
1.
2.
f
ff
p
dolce
poco riten.

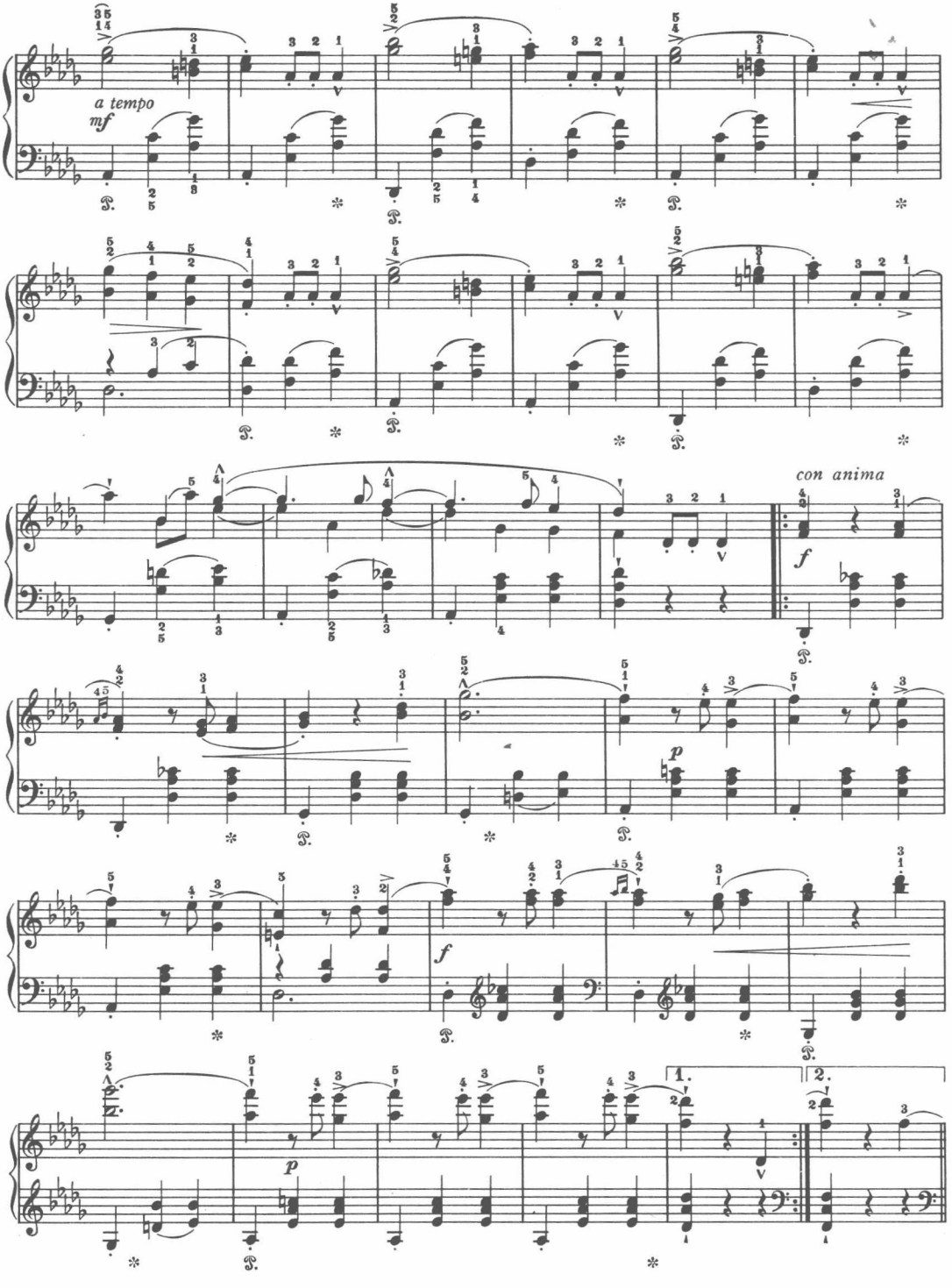
a tempo
mf
con anima
f
p
f
p
1.
2.

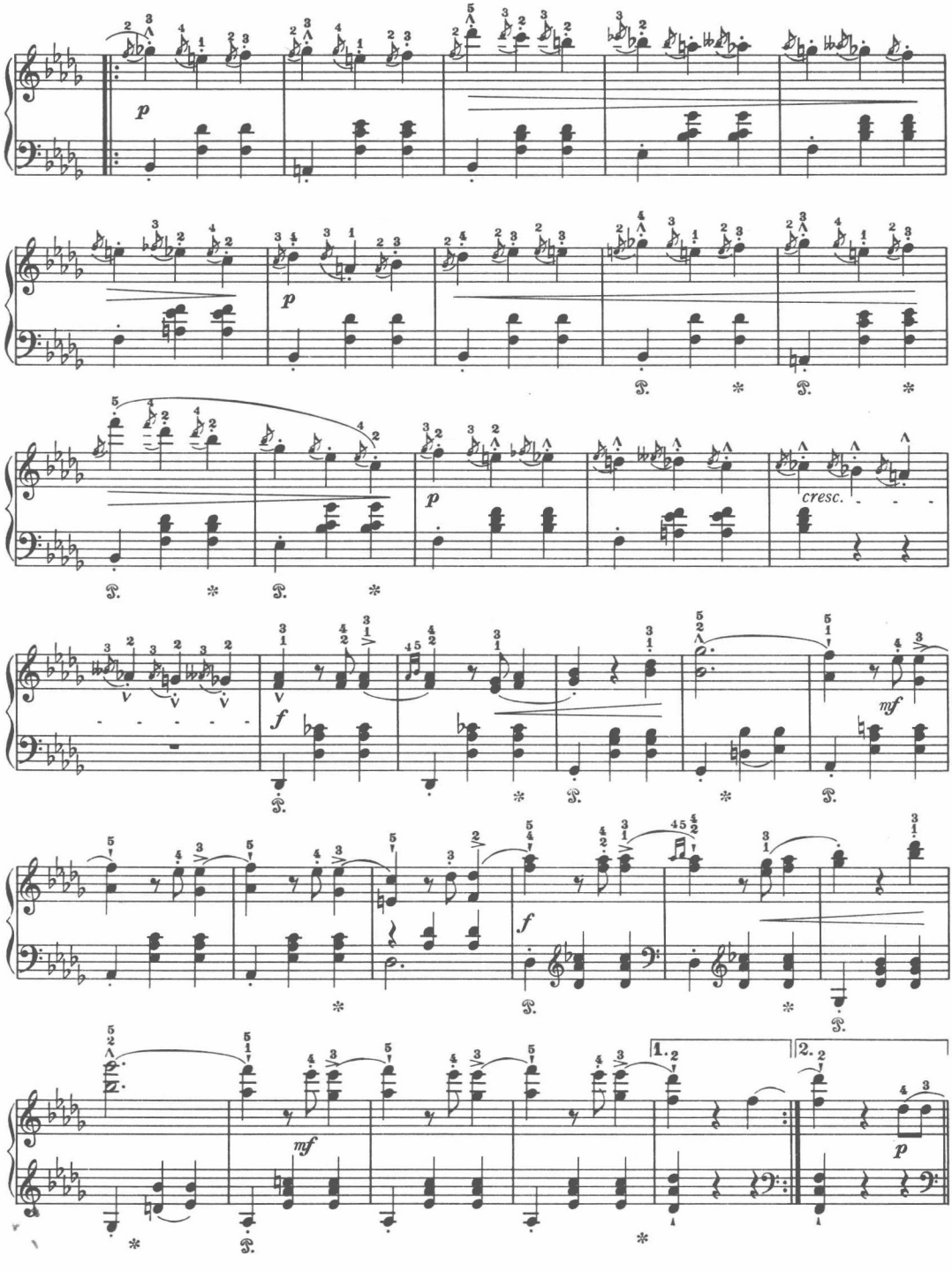
p
p
cresc.
f
mf
f
mf
1.
2.
p

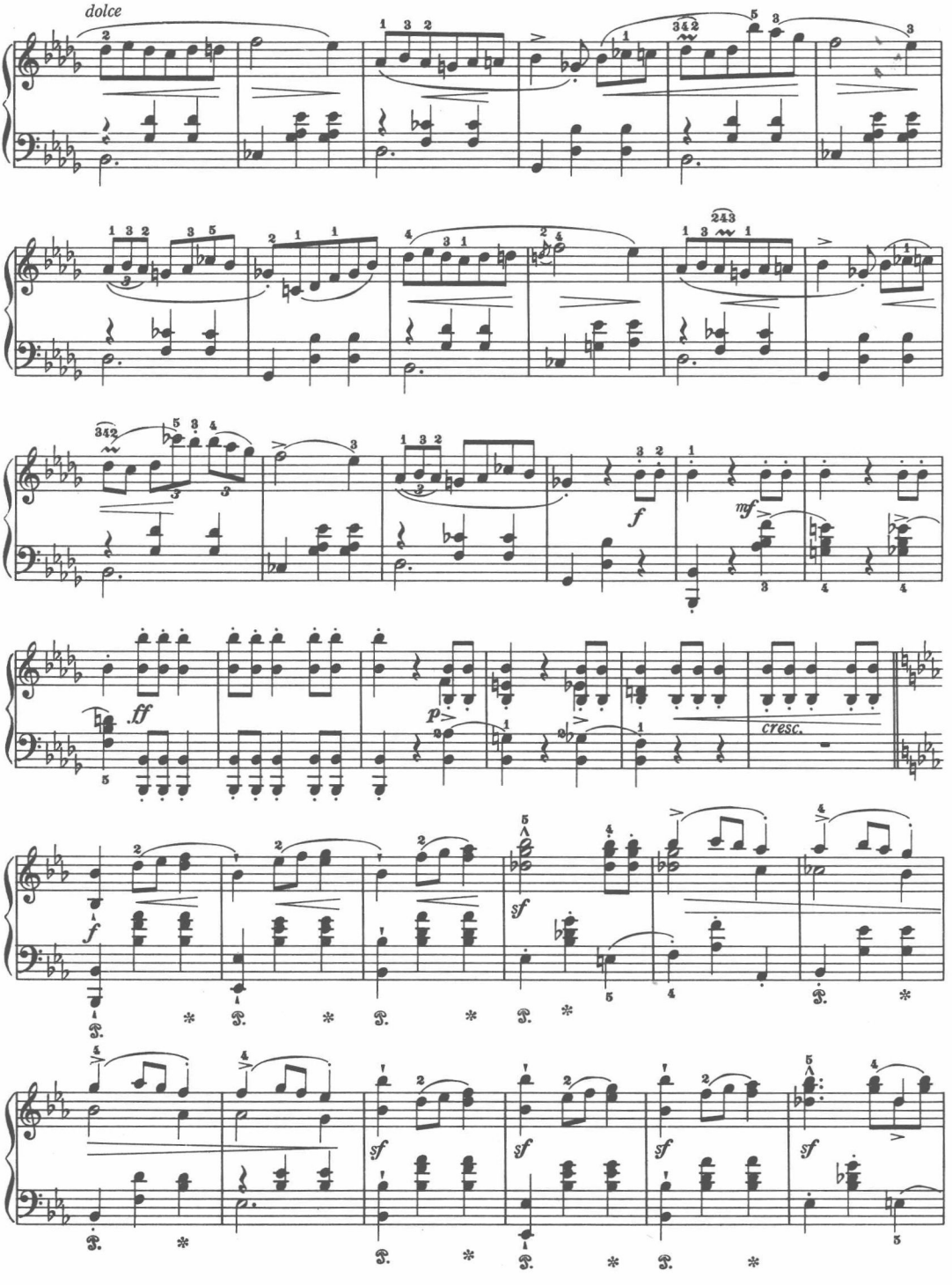
dolce
f
mf
ff
p
cresc.
sf

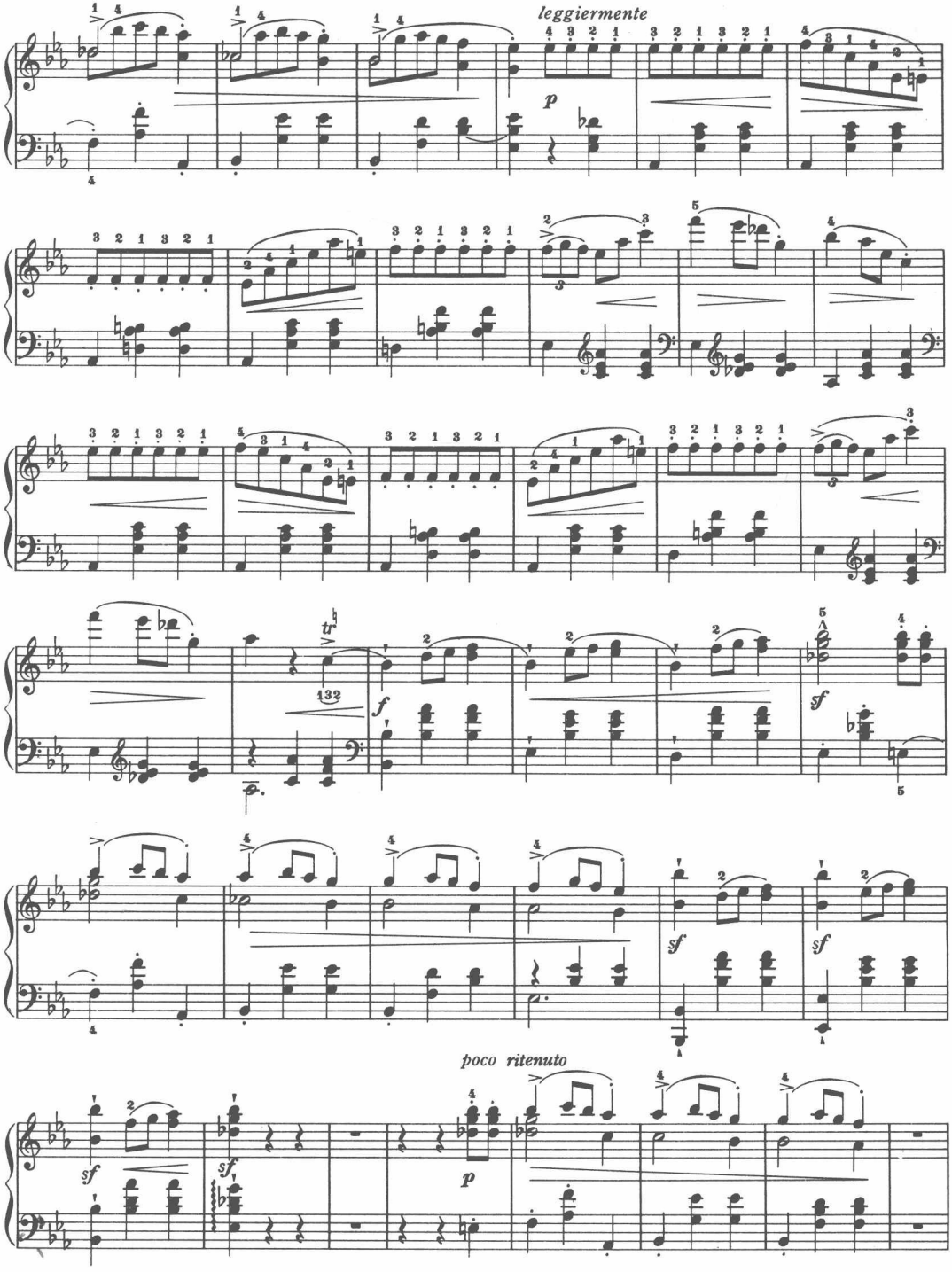
leggiermente
p
tr
f
sf
sf
sf
sf
poco ritenuto
p

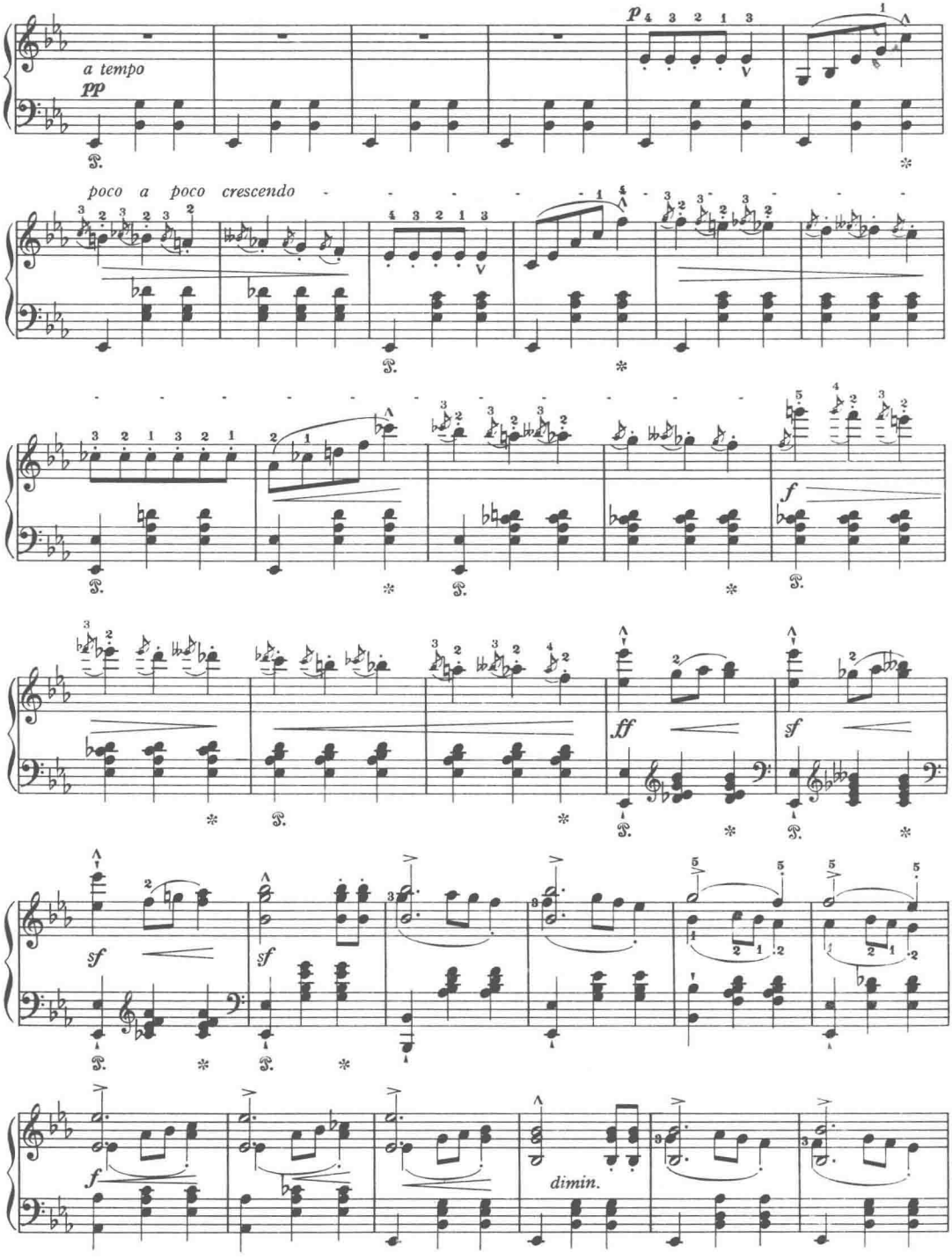

此为试读，需要完整PDF请访问：www.ertongbook.com