

中華人民共和國文化部、中國文學藝術界聯合會舉辦

三年來全國羣衆歌曲評獎

# 得獎歌曲集

第五集

音樂出版社

一九五六年·北京

中華人民共和國文化部、中國文學藝術界聯合會舉辦  
三年來全國羣衆歌曲評獎

# 得獎歌曲集

第五集

中華人民共和國文化部藝術事業管理局  
中國音樂家協會

合編

音樂出版社

一九五六年·北京

中華人民共和國文化部、中國文學藝術界聯合會主辦  
三年來全國羣衆歌曲評獎

# 得獎歌曲集

中華人民共和國文化部、中國文學藝術界聯合會主辦  
三年來全國羣衆歌曲評獎

## 得獎歌曲集

【第五集】

編輯者 中華人民共和國文化部藝術專業管理局  
中國音樂家協會

開本：762×1067 1/16

頁數：28 印張：3 1/2 樂譜：49 面

1956年4月北京第1版 1956年4月北京第1次印刷

印數：1-5,550 冊

北京市書刊出版業營業許可證出字〇六三號

音樂出版社出版

北京東單溝沿頭三三號

新華書店總經售

統一書號：8026·397 定價 0.59 元

## 目 次

- 一 人民的太陽 ····· 許文辛詞 宋揚曲 1
- 二 爐邊合唱毛主席 ····· 苗族民歌 程雲編曲配詞 6
- 三 向北京致敬 ····· 塔依浦江詞 蘇里坦木拉脫曲 13
- 四 淮河兩岸鮮花開 ····· 何彬、石梅、向異詞 向異曲 20
- 五 修好水利好生產 ····· 李波、秦允超、張柏松詞 施明新曲 28
- 六 家家戶戶運糧忙 ····· 王鞏詞 田聯船、王建中曲 32
- 七 剪羊毛歌 ····· 道爾吉永榮詞 龔維新曲 36
- 八 自由結婚小唱 ····· 方冰填詞 鄭祈零原曲 38
- 九 白呀白嘎啦山 ····· 王福平、王肯詞 趙雲程編曲 42
- 十 十月的鮮花朵朵開 ····· 楊顯成、放平詞 常少文曲 44
- 十一 送公糧 ····· 石馬詞 金砂曲 47

# 人民的太陽

許文 辛詞  
宋揚 曲揚  
易和 聲  
孫雲 鷹作  
鵬伴 奏

$\text{♩} = 90$

齊唱

天 上 太 陽 紅 啊 紅 通 通 啊，

The first system of the musical score features a vocal line and a piano accompaniment. The vocal line begins with a whole rest, followed by a melodic phrase. The piano accompaniment consists of chords and rhythmic patterns. Dynamics include *ff* and *f*.

中 國 出 了 個 毛 澤 東 啊。 他 為 廣 大 人 民 謀 生 存 哪，

他 為 廣 大 人 民 爭 哪 解 放。 欸 哪 欸 啞 啞 啞， 呀 啞 啞 啞 啞 啞，

The third system concludes the piece with a vocal line and piano accompaniment. The piano accompaniment features a *7* (seven) marking.

他為廣大人民 爭哪解放。 天上太陽 紅啊紅通通啊，

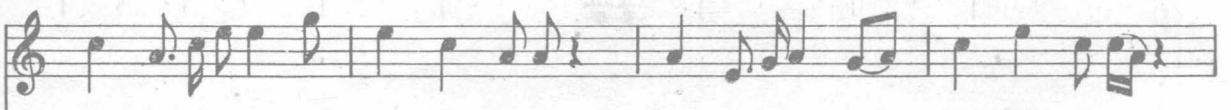

我們的太陽是毛澤東啊， 他領導我們 打勝仗啊，

他像一枝紅旗 飄揚在空中。 梭啦啦子，梭啦啦子，

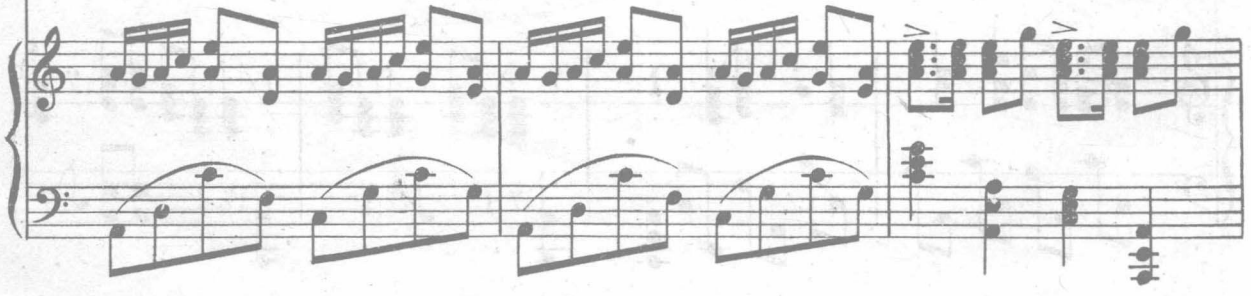

女高音  
女低音  
男低音  
男高音

飄揚在空  
中。 天 上 太 陽 紅 啊 紅 通  
中。 天 上 太 陽 紅 啊 紅 通 通 啊，

通 啊， 中 國 出 了 個 毛 澤 東 啊， 他 為 廣 大 人 民 謀 生  
中 國 出 了 個 毛 澤 東 啊。 他 為 廣 大 人 民 謀 生 存 哪，

存 哪， 他 為 廣 大 人 民 爭 哪 解 放。 哼 哪 哼 吱 啾 哎， 呀 哼 呀 吱  
他 為 廣 大 人 民 爭 哪 解 放。 哼 哪 哼 吱 啾 哎， 呀 哼 呀 吱 啾 哎，

哟 哎， 他 为 广 大 人 民 争 哪 解 放。 天 上 太 阳 红 啊 红 通 通 啊，  
 他 为 广 大 人 民 争 哪 解 放。 红 啊 红 通

女高音

我 们 的 太 阳 是 毛 泽 东 啊， 他 领 导 我 们 打 胜 仗 啊，

女低音

男高音

通 啊， 毛 泽 东 啊， 打 胜

男低音

他像一枝紅旗飄揚在空中。梭啦啦子啦啦

仗啊，紅旗飄揚飄揚在空中。梭啦啦子

*cresc.*

梭啦啦子啦啦梭啦啦子啦啦飄揚在空中。

啦啦啦啦啦啦啦啦

啦啦梭啦啦子啦啦飄揚在空中。

啦啦啦啦啦啦

*rit.*

# 爐邊合唱毛主席

苗族民歌

程雲編曲配詞  
冷厂作伴奏

Con moto

Piano introduction in 2/4 time, marked 'Con moto' and 'f'. The music features a rhythmic accompaniment with chords and single notes in both hands.

女高音

女低音

男高音

男低音

吶 呀 個 呀 來 啊 得,  
吶 呀 爐 呀 來 啊 得,

來 得 呀,  
來 得 呀,

來 呀 得 呀,  
來 呀 得 呀,

火 拉 爐 啊  
爐 拉 火 啊

來 呀 得 呀,  
來 呀 得 呀,

Vocal and piano accompaniment for the chorus. The vocal parts are arranged for soprano, alto, tenor, and bass. The piano accompaniment provides a steady rhythmic base. The lyrics are in Chinese characters with pinyin-like characters for the melody.

註：1、本曲調係採自中南區湖南西部靖縣三墩鄉苗歌。

2、歌曲第一段全係苗家的原詞，文字未動；二段係新配。詞的特點是主要詞句全係漢語，其他襯字係苗歌中常用的襯音。

來，來，

四啊塊拉； (呷也)  
亮啊堂堂；

火呀 爐啊來， 四啊塊拉， 噠呀崖； (呷也)  
爐呀 火啊來， 亮啊堂 堂， 噠呀崖；

(一也) (呷也)

兩啊邊哪， 噢 兩邊那個來得  
民 族 哪， 噢 民族那個團結

兩啊邊哪， 兩啊邊啊來呀得，  
民 族 哪， 民啊族哪 團呀結，

8va

8va

*mf* 兩邊那個來得來啦得得呀人哪  
 民族那個團結團呀結。得民呀族哪

*mf* 得呀人哪來呀得，  
 得民呀族哪團呀結，

*mf* 得呀人哪來呀得，  
 得民呀族哪團呀結，

得民呀族哪團呀結，

得民呀族哪

*mp* 來呀得，坐呀擺得，兩呀邊哪得呀人，  
 團結，團呀結呀，兩民啊族哪團呀結，

(哼也)  
 (哼也)

*mp* 坐呀擺得，(哼也) 兩啊邊呀  
 團呀結呀，(哼也) 兩民啊族呀

來呀得，  
 團呀結，

坐呀擺 得, (咿也) 嘿呀排.  
力呀量 得, 強, 嘿呀強.

兩呀邊 哪 得呀人,  
民呀族 呀 團呀結,

得呀人, (咿也) 坐呀擺 得, 嘿呀排.  
團 結, (咿也) 力呀量 得, 強, 嘿呀強.

(咿也) 兩邊 哪, 得呀人 哪 排呀排,  
一爐 哪, 一呀火 哪 紅 火,

(咿也) 兩邊 哪, 噢 得人那個排 排,  
一爐 哪, 哪, 一爐那個紅 火,

*8va*

*mp* 排 呀 排, 落 呀 坐, 排 呀  
 温 呀 温, 暖 呀 暖, 温 呀

得人那個排 排, 排 呀 排 落 坐  
 一爐那個紅 火, 紅 呀 火 温 暖.

*mp* *dim* *mp* *p* *pp*

*gva*

排, 落 呀 坐.  
 温, 暖 呀 暖.

愛 得 呀 人  
 紅 呀 火

兩 呀 邊 呀 得 呀 人,  
 一 呀 爐 啊 紅 呀 火.

得 呀 人  
 紅 呀 火

*f* *f*

*gva*

*mf* 哪, 排拉排呀 哪 哪 哪  
 哪, 温拉温呀 哪 哪 哪  
*f* 噢阿排, (呀也)  
*ff* 噢阿排,

哪, 哪,  
*mf*  
*f*  
*ff*

*f* 中 間 哪, 中阿間那 燒 了,  
 毛 主 席, 毛 主 席 哟,  
*f*  
*f* 中 間 哪, 噢 中間那個燒了, 中間那個燒了,  
 毛 主 席, 噢 我們的毛主席, 我們的毛主席,

一呀爐阿柴呀一呀爐呀柴  
萬呀年啊長呀萬呀年阿長  
燒了，一爐柴一呀爐呀柴  
毛主席，萬年長萬呀年阿長

*dim*

喔萬年長  
喔萬年長

# 向北京致敬

詞曲  
江脫編  
浦拉和  
依坦定  
塔蘇張

女聲齊唱

吹散 了 天 上 的 烏 雲，  
撒 在 花 園 裏，
