

# 中国民歌五首

南艺图书馆

# 中国民歌五首

独唱及钢琴伴奏

丁善德编曲

上海文化出版社

## 目 次

槐花幾時開(四川民歌).....	1
太陽出來喜洋洋(四川民歌).....	4
可愛的一朵玫瑰花(新疆民歌).....	7
瑪依拉(哈薩克民歌).....	11
想親娘(云南民歌).....	16

# 槐花幾時開

四川民歌  
丁善德編曲

Andantino  $\text{♩} = 54$

8

mf sf mp mf

8

f mf dim p

piu animato.  $\text{♩} = 69$

8

mp

8

高亢.自由

*mf*

高高山上 哟呵

The third system shows the piano accompaniment continuing with arpeggiated patterns and chords. Dynamics include *mp* and *p*. Three first ending brackets labeled "8" are positioned above the piano part.

The fourth system features the vocal line with the lyrics "哟 喂,". The piano accompaniment continues with arpeggiated patterns.

*mf*

娘問女兒呀 你 望啥 子啲 喂

*cresc*

*aecel*

8

*f*

*poco rit*

*mf*

唉， 我 望 槐 花 啥 幾 時 開

8

*mf a tempo*

*mp*

*mp*

*p*

啲

喂。

8

*p*

*p*

# 太陽出來喜洋洋

愉快、活潑

Moderato

♩ = 88

四川民歌  
丁善德編曲

mp

mf

mp

mf

cresc

mf

太陽出來  
手裏拿把

f

mf

mp

(囉 兒) 喜洋洋(啾 啾 囉), 挑起扁擔(啾 啾 扯  
(囉 兒) 開山斧(啾 啾 囉), 不怕虎豹(啾 啾 扯

mp

mf

*mf* *cresc*

光 扯) 上山崗(嘍 囉 囉)。  
光 扯) 和豺狼(嘍 囉 囉)。

8

*mf* *cresc* *f*

*mf*

*mf* *cresc* *f*

*mf*

懸 岩 陡 坎 (囉 兒)  
走 了 一 山 (囉 兒)  
只 要 我 們 (囉 兒)

8

*mf* *mp*

不 希 罕(嗷 啞 囉), 唱 起 歌 兒 (啞 啞 扯  
 又 一 山(嗷 啞 囉), 這 山 去 了 (啞 啞 扯  
 多 勤 快(嗷 啞 囉), 不 愁 吃 來 (啞 啞 扯

8

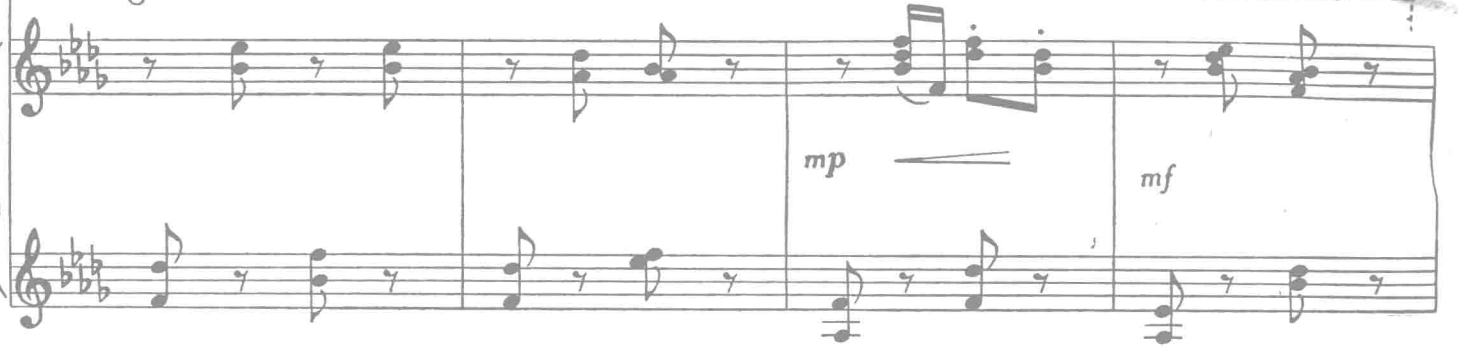

光 扯) 忙 砍 柴(嗷 囉 囉)。  
 光 扯) 那 山 來(嗷 囉 囉)  
 光 扯) 不 愁 穿(嗷 囉 囉)。

8

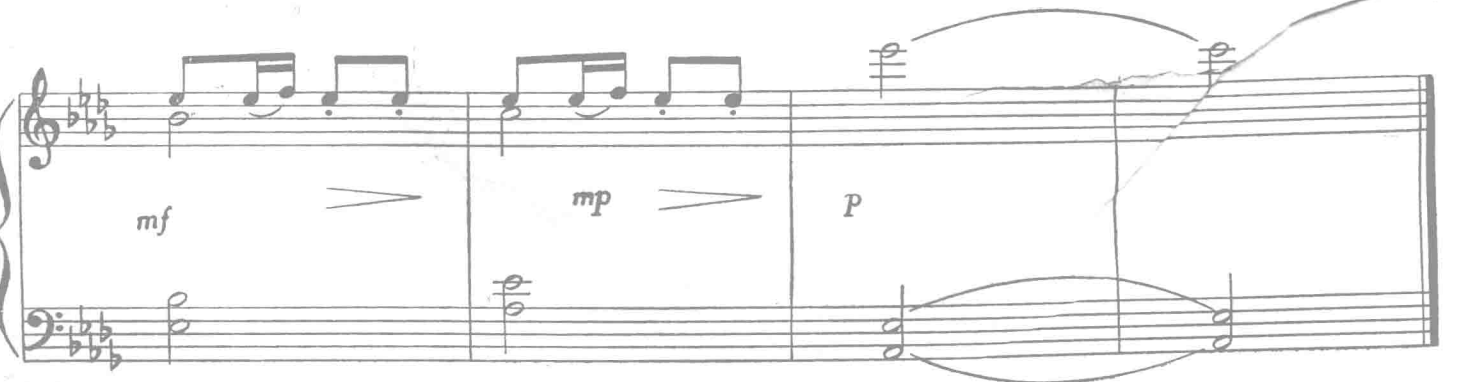
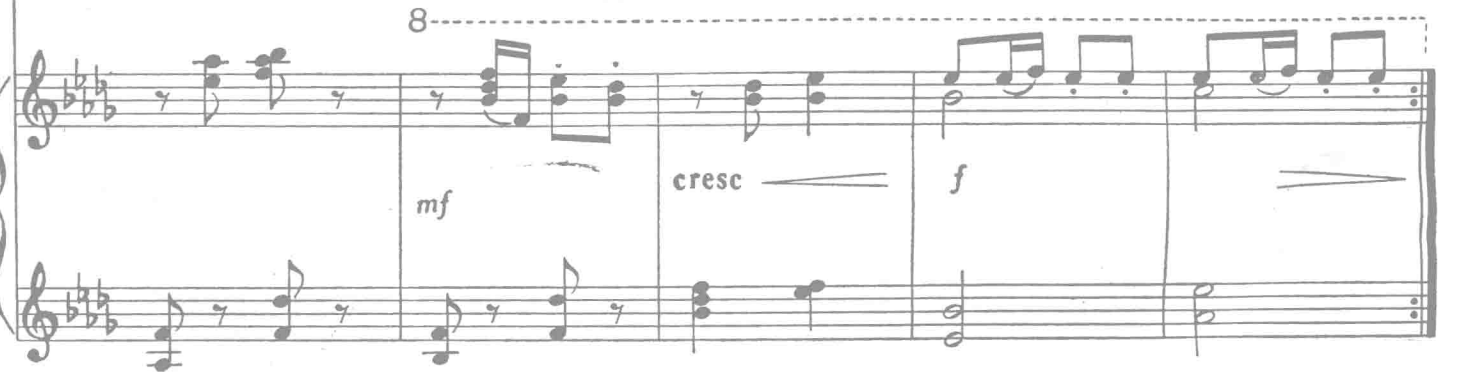

# 可愛的一朵玫瑰花

活潑、自由

Allegretto Grazioso  $\text{♩} = 176$

新疆民歌  
丁善德編曲

mp mf mp p

mp mf mp p

mp

可  
勇  
愛  
的  
敢  
的

mp

mf

一 朵 玫 瑰 花 ，  
青 年 哈 薩 克 ，

塞 地 瑪 利  
以 文 多 達

p mp mf mp

亞,  
兒,

*p* *mp* *mf* *p*

可 愛 的  
勇 敢 的

一 朵 玫 瑰 花,  
青 年 哈 薩 克,

*mp* *mf* *mp* *mf* *p*

塞 地 瑪 利 亞。  
以 文 多 達 兒。

*a tempo*

*mp* *rit* *mf*

mf rit

那天我在山上打獵騎着的  
今天晚上過河請到我的

meno mosso mp

馬家，正當你在  
餵飽你的

mf a tempo

8-425

山下歌唱婉轉入雲霞，你的歌声迷了我，  
馬兒拿上你的東不拉，等那月兒爬上來，

mp

*mp* *mp* *p*

我 從 山 上 滾 下， 唉 呀 呀 你 的 歌 声  
你 我 坐 在 樹 蔭 下， 唉 呀 呀 彈 着 琴 兒

*mp* *p*

*mp rit*

好 像 玫 瑰 花。  
永 遠 歌 唱 吧！

*mp* *mf*

*p* *mp* *p* *P*

# 瑪依拉

熱情、活潑

Vivace

$\text{♩} = 184$

哈薩克民歌  
丁善德編曲

*p*

人 們 都 是 巾  
我 手

*mp* *mp* *p*

*mf*

叫 我 瑪 依 拉 詩 人 瑪 依 拉，  
瓦 利 姑 娘 名 叫 瑪 依 拉，  
四 邊 上 綉 滿 了 玫 瑰 花，

*mp*

牙 齒 白 聲 音 好 歌 手 瑪 依 拉。  
白 手 能 四 邊 上 綉 滿 了 玫 瑰 花。  
誰 巾 來 唱 上 一 首 歌 比 比 瑪 依 拉。

*mp* *mf*

*mf*

高 興 時 唱 上 一 首 歌， 彈 起 東 不  
 青 年 年 的 的 哈 哈 薩 薩 克 克， 人 人 人 人 羨 慕 道  
 知 道

*f* *mp* *mp*

拉， 東 不 拉。 來 往 人 們 擠 在  
 我， 羨 慕 我。 誰 的 歌 聲 聲 聲 擠 來  
 我， 知 道 我。 從 那 遠 山 山 山 跑

*f* *p* *mp*

*marcato*

*mp* *mf*

我 的 屋 簷 底 下， 瑪 依 拉 拉 依 拉 哈 拉 拉 庫  
 和 我 比 一 下 呀， 瑪 依 拉 拉 依 拉 哈 拉 拉 庫  
 到 了 我 的 家 呀， 瑪 依 拉 拉 依 拉 哈 拉 拉 庫

*mp* *mp* *mp*

*mf* *mp* *mf*

拉 依 拉 拉 依 拉 哈 拉 拉 库 拉 依 拉 呀 拉 拉 拉 拉 拉  
 拉 依 拉 拉 依 拉 拉 哈 拉 拉 库 拉 拉 依 拉 呀 拉 拉 拉 拉 拉  
 拉 依 拉 拉 依 拉 拉 哈 拉 拉 库 拉 拉 依 拉 呀 拉 拉 拉 拉 拉

*mf* *mf*

1. 2.

拉!  
拉!

*mf* *mf*

*mf* *mp*