

本书编委会·编

典藏新中式·第二辑 CHINESE STYLE RESTAURANT 中式餐厅 II

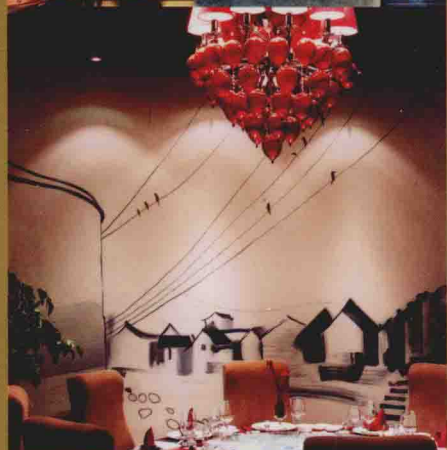
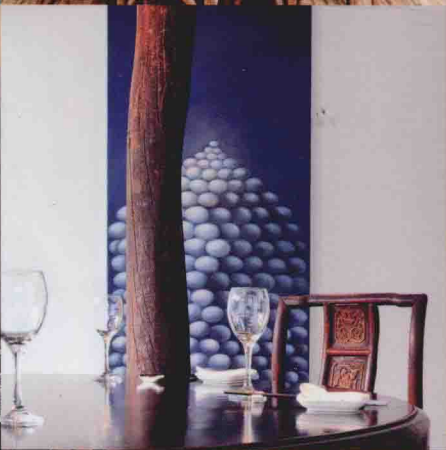
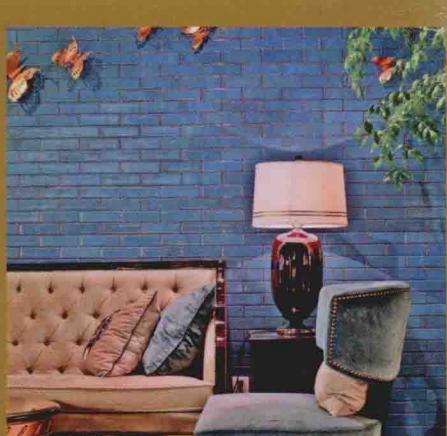
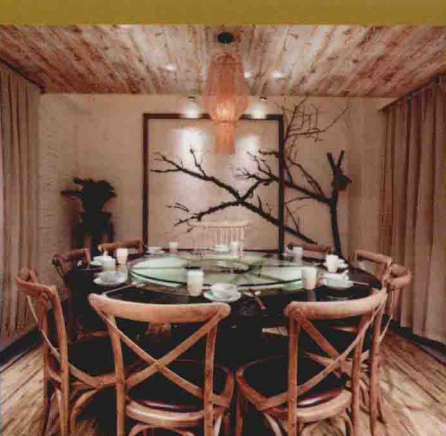

典藏新中式(第二辑)

典藏
新中式

中式餐厅二

图书在版编目(CIP)数据

中式餐厅 II / 《典藏新中式》编委会编. -- 北京: 中国林业出版社, 2016.1
(典藏新中式)(第二辑)

ISBN 978-7-5038-8160-2

I. ①中… II. ①典… III. ①餐馆-室内设计 IV. ①TU247.3

中国版本图书馆CIP数据核字(2015)第226448号

【典藏新中式(第二辑)】——中式餐厅 II

◎ 编委会成员名单

主 编: 贾 刚

编写成员: 贾 刚 王 琳 郭 婧 刘 君 贾 濛 李通宇 姚美慧 李晓娟
刘 丹 张 欣 钱 瑾 翟继祥 王与娟 李艳君 温国兴 曾 勇
黄京娜 罗国华 夏 茜 张 敏 滕德会 周英桂 李伟进 梁怡婷

◎ 丛书策划: 金堂奖出版中心

◎ 特别鸣谢: 思联文化 + 柳素荣

中国林业出版社 · 建筑分社

责任编辑: 纪 亮 王思源

联系电话: 010-8314 3518

出版: 中国林业出版社

(100009 北京西城区德内大街刘海胡同7号)

<http://lycb.forestry.gov.cn/>

E-mail: cfphz@public.bta.net.cn

电话: (010) 8314 3518

发行: 中国林业出版社

印刷: 北京利丰雅高长城印刷有限公司

版次: 2016年1月第1版

印次: 2016年1月第1次

开本: 235mm × 235mm, 1/12

印张: 16

字数: 100千字

本册定价: 220.00元(全套8册: 1760.00元)

鸣谢

因稿件繁多内容多样, 书中部分作品无法及时联系到作者, 请作者通过编辑部与主编联系获取样书, 并在此表示感谢。

目录

六瑞堂原味餐馆 Six Rendon Flavor Restaurant	4	私人餐厅会所 Food House	54
六朝御品 Liuchao Yupin	8	天意小馆 Tianyi Xiaoguan	62
眉州东坡酒楼·苏州店 Meizhou Dongpo Restaurant · Suzhou	14	浙江隆荟 Longhui In Zhejiang	68
侨福芳草地小董店 Xiao Daodong Roast Duck Restaurant	22	晋家门餐厅 Jinjiamen Restaurant	78
宁静致远 Silence Makes Distance	28	情境·谧境 Quiet · Situation	84
轻井泽锅屋 Karuisawa Restaurst	34	大明宫·福洋酒店 Daminggong · Fuyang Hotel	90
太初面食 Taichu Noodle House	40	醉东方 Zuidongfang	98
麓舍会所 Lushe Club	46	大董·富春山居店 Dadong · Fuchun Shanju	104

王家渡火锅·黄冈店 Wong's Hot Pot Restaurant	114	宴遇·乡水谣 Banquet & Country Music	174
浙江荣庄 Rongzhuang In Zhejiang	124	风尚雅集餐厅 Fengshangyaji Restaurant	178
禅茶一味 Taste Zen	132	冬宫餐厅 Donggong Restaurant	184
金海岸食府 Jinhai'an Club	140	轻井泽 公益店 Eastern Zen Karuisawa Restaurant	188
凯丽时尚餐厅 Kelly Stylish Restaurant	146		
城市发光体 City Focus	154		
东方惊艳 Eastern Amazing	162		
梅林阁 Mei Lin Ge	168		



典藏新中式(第二辑)

典藏
新中式

中式餐厅二

目录

六瑞堂原味餐馆 Six Rendon Flavor Restaurant	4	私人餐厅会所 Food House	54
六朝御品 Liuchao Yupin	8	天意小馆 Tianyi Xiaoguan	62
眉州东坡酒楼·苏州店 Meizhou Dongpo Restaurant · Suzhou	14	浙江隆荟 Longhui In Zhejiang	68
侨福芳草地小董店 Xiao Daodong Roast Duck Restaurant	22	晋家门餐厅 Jinjiamen Restaurant	78
宁静致远 Silence Makes Distance	28	情境·谧境 Quiet · Situation	84
轻井泽锅屋 Karuisawa Restaurst	34	大明宫·福洋酒店 Daminggong · Fuyang Hotel	90
太初面食 Taichu Noodle House	40	醉东方 Zuidongfang	98
麓舍会所 Lushe Club	46	大董·富春山居店 Dadong · Fuchun Shanju	104

王家渡火锅·黄冈店 Wong's Hot Pot Restaurant	114	宴遇·乡水谣 Banquet & Country Music	174
浙江荣庄 Rongzhuang In Zhejiang	124	风尚雅集餐厅 Fengshangyaji Restaurant	178
禅茶一味 Taste Zen	132	冬宫餐厅 Donggong Restaurant	184
金海岸食府 Jinhai'an Club	140	轻井泽 公益店 Eastern Zen Karuisawa Restaurant	188
凯丽时尚餐厅 Kelly Stylish Restaurant	146		
城市发光体 City Focus	154		
东方惊艳 Eastern Amazing	162		
梅林阁 Mei Lin Ge	168		





六瑞堂原味餐馆

Six Rendon Flavor Restaurant

设计单位：香港东胜设计咨询有限公司 设计师：石龙贵

项目地点：湖南省株洲市

项目面积：750 平方米

摄影师：邓金泉

“六瑞堂”因地名而来，追求餐饮最本味是食客对饮食的新的变化，设计者在案例设计之初结合菜品之特点，进行构思及安排。

本案运用中式独特的构图手法，装饰力求简洁凝重，有意忽略“界面”的装饰，而在于从整体空间着手，突出空间的节奏韵律感，创造高素质人文空间和意义深远的意境。作品以大厅东西走向为主轴线贯穿整体，分层次、节奏性地南北展开；以此同时，南北方向也形成了几条次轴线。阡陌交通，往来自如，既解决了顾客分流及人流交叉的问题，又增添了景致。



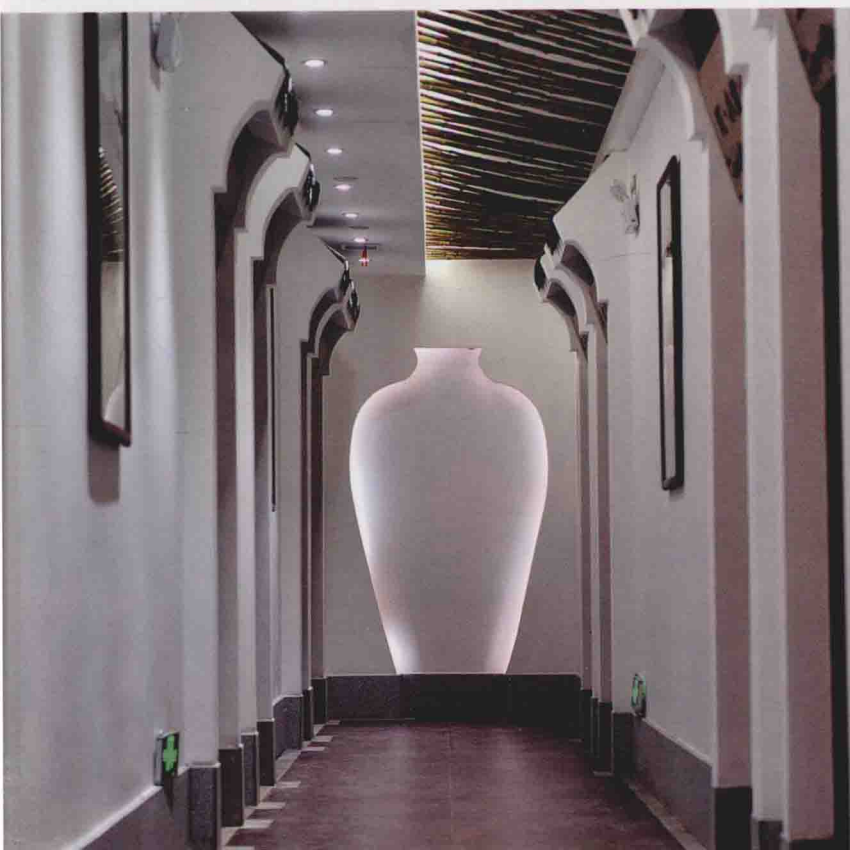

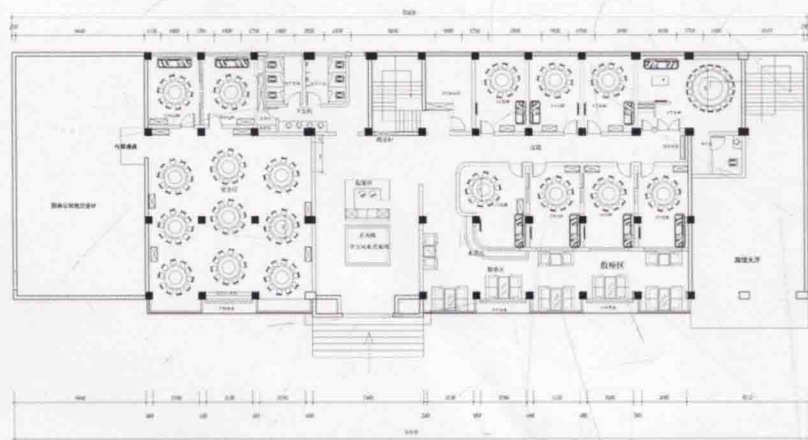

平面布置图





六朝御品

Liuchao Yupin

设计师：王帅

项目名称：南京六朝御品

项目地点：江苏省南京市

项目面积：850 平方米

摄影师：裴宁

本案地处六朝古都的南京市主城区，通过佛教为主题，利用不同时期南京的名称来命名餐厅包间，具有生动感和历史趣味性，让人印象深刻。

因为本案地处市区，所以室外环境不佳。通过将室外园林景观如（凉亭、雨廊等）引入室内，让人身临其境。在空间格局上将原始商铺三个楼梯合并为一个大楼梯，并将顶层楼板切开，做成了金字塔形阳光顶，让天光进入室内，照射在 12 米高的铜佛像上，更具视觉感。

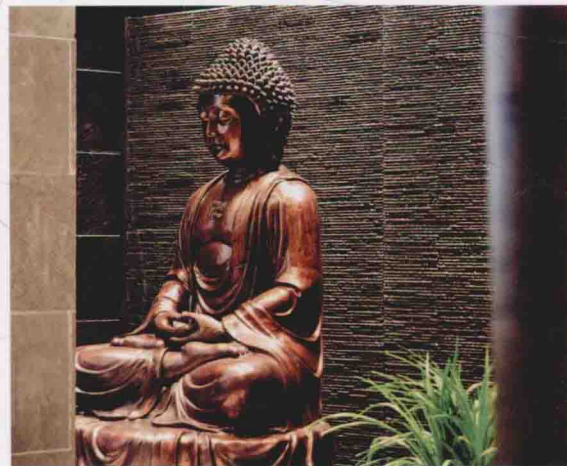



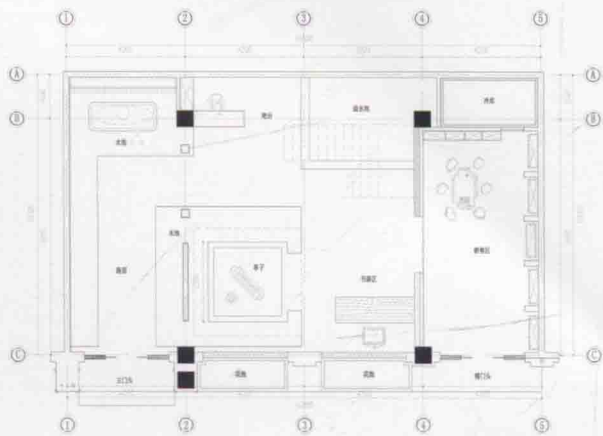

一层平面布置图

