

民國文獻資料叢編

民國
地政史料
彙編

李強
選編

國家圖書館出版社



21

李強
選編

民國地政史料彙編

第二十一冊

國家圖書館出版社

第二十一冊目錄

地政月刊

第四卷第十一期(平湖整理地籍專號)一九三六年十一月	一
第四卷第十二期一九三六年十二月	一七七
第五卷第一期一九三七年一月	三三七
第五卷第二、三期(扶植自耕農專號)一九三七年三月	四八九

地政月刊

第四卷 第十一期

平湖整理地籍專號

目 要

平湖整理地籍專號弁言	萬國鼎
平湖縣地政實驗概說	汪浩
平湖縣土地行政之機構及其效率	伍受真
平湖縣地政經費之籌措	胡冠臣
平湖縣之航空測量	汪浩
平湖縣之繪製測圖	梅光復
平湖縣之求積工作	荆蘇龍
平湖縣之契據審查	印滌生
平湖縣之土地登記	李鏡吾
附錄(三十三種)	梅光復

中國地政學會出版

民國二十五年十一月

本刊啓事一

耕者有其田爲 總理主張，亦即國家既定政策。惟如何實現最合理想之耕者有其田，頗費研究，各方意見，亦殊不一。茲以其與民生及國家前途之關係，至爲重要，定於本刊第五卷第一期，編印扶植自耕農專號。凡我會員及會外同志，務請不吝金玉，惠以宏論，交相切磋，以求茲事之早日而最妥善的實現。惠稿統希於二十六年一月五日以前爲幸。

本刊啓事二

本刊以限於經費，編印至今，向未致送稿費。茲爲希望會員及會外同志踴躍投稿，並答雅意起見，業經理事會議決，自第四卷第十一期起，凡掲載之稿，酌送薄酬，每千字以國幣二元爲度。惟本會理事及編輯委員概不送稿費。不受酬者仍贈本文單行本三十份。

中國地政學會第四屆理事

蕭 鈺 總務股主任 鄭震宇 會務股主任 王 祺 財務股主任 萬國鼎 祝 平 研究股主任
高 信 會務股副主任 曾濟寬 出版股副主任 鮑德澂 總務股副主任 唐啓宇 出版股主任 湯惠蓀 財務股副主任
蔡殿榮

候補理事

張 森 黃 通 研究股副主任 李慶慶 張廷休 程遠帆
熊漱冰 董中生

編輯委員會編輯委員

萬國鼎 總編輯 李慶慶 副總編輯 高 信 週刊主任編輯 曾濟寬 祝 平
張 森 唐啓宇 湯惠蓀 鮑德澂 郭漢鳴
洪瑞堅 黃 通 鄒序儒 張廷休 張丕介

地政月刊第四卷第十期一目錄

二十五年十一月

平湖整理地籍專號

插圖

平湖地政實驗縣外內業完成全體職員攝影紀念
 平湖內業製圖工作之一斑
 平湖內業求積工作之一斑
 平湖三叉河土地登記處之一斑

平湖縣各種舊有契圖冊四十九種
 平湖縣土地所有權狀
 平湖縣土地他項權利證明書
 平湖縣實測戶地圖

平湖整理地籍專號弁言	萬國鼎(一六五—一六六)
平湖縣地政實驗概說	汪浩(一六九—一七〇)
平湖縣土地行政之機構及其效率	伍受真(一七一—一七二)
平湖縣地政經費之籌措	胡冠臣(一七三—一七四)
平湖縣之航空測量	汪浩(一七五—一七六)
平湖縣之繪製測圖	梅光復(一七九—一八〇)
平湖縣之求積工作	荆蘇龍 印濂生(一八一—一八二)
平湖縣之契據審查	李鏡吾(一八三—一八四)
平湖縣之土地登記	梅光復(一八五—一八六)
附錄	

- (1) 平湖縣政府第三科組織規則.....(一七二—一七三)
- (2) 平湖縣地政促進委員會及區分會組織規則.....(一七三—一七四)
- (3) 平湖縣政府第三科測丈人員考成給薪及其實施簡則.....(一七四—一七五)
- (4) 平湖縣政府第三科製圖實施規則.....(一七五—一七六)

(5) 平湖縣政府第三科地籍計算實施規則.....	(一七三)	(一七四)
(6) 平湖縣政府第三科計算人員考給薪暫行規則.....	(一七四)	(一七四)
(7) 平湖縣政府第三科清丈股業務聯誼考給薪暫行規則.....	(一七四)	(一七四)
(8) 戶地調查表.....	(一七四)	(一七四)
(9) 平湖縣政府第三科土地復查復丈暫行規則.....	(一七四)	(一七四)
(10) 平湖縣政府土地登記處組織暫行條例.....	(一七四)	(一七四)
(11) 平湖縣政府土地登記暫行規則.....	(一七四)	(一七四)
(12) 平湖縣政府辦理土地登記程序.....	(一七五)	(一七五)
(13) 平湖縣政府所屬各機關人員協助辦理土地登記規則.....	(一七五)	(一七五)
(14) 平湖縣政府土地登記處附設問詢處規則.....	(一七五)	(一七五)
(15) 平湖縣政府登記處附設代書人員服務規則.....	(一七五)	(一七五)
(16) 平湖縣各區土地登記處代書人員服務規則.....	(一七五)	(一七五)
(17) 平湖縣土地登記處通知書.....	(一七五)	(一七五)
(18) 聲請登記人遵守規則.....	(一七五)	(一七五)
(19) 業主核對測圖規則.....	(一七五)	(一七五)
(20) 土地所有權登記聲請書.....	(一七五)	(一七五)
(21) 土地他項權利登記聲請書.....	(一七五)	(一七五)
(22) 登記抵押權利應注意事項.....	(一七五)	(一七五)
(23) 聲請合併須知.....	(一七五)	(一七五)
(24) 聲明異議須知.....	(一七五)	(一七五)
(25) 審查員辦事程序.....	(一七五)	(一七五)
(26) 土地登記契據審查須知.....	(一七五)	(一七五)
(27) 平湖縣政府第三科登記處發狀組組織暫行條例.....	(一七五)	(一七五)
(28) 發給土地所有權狀及他項權利證明書暫行規則.....	(一七五)	(一七五)
(29) 領取狀須知.....	(一七五)	(一七五)
(30) 移轉登記聲請書.....	(一七五)	(一七五)
(31) 變更登記聲請書.....	(一七五)	(一七五)
(32) 塗銷登記聲請書.....	(一七五)	(一七五)
(33) 估價委員會章程.....	(一七五)	(一七五)

本刊第四卷第七期要目

- 舉行全國土地調查之經過及其所得結果……………陳立夫
- 土地法土地登記編修正問題……………鄭震宇
- 契稅應即廢除……………張廷休
- 蘇俄農業集團化之意義與前途……………張丕介譯
- 論絕對地租……………陳仲秀
- 本會會員錄
- 地政論文撮要
- 地政新聞索引

本刊第四卷第八期要目

- 契稅應即廢除之理由……………張森
- 蘇俄農業集團化之意義與前途(續)……………張丕介譯
- 日本目前之土地問題與自耕農創設事業……………李君明譯
- 唐代的土地問題及田賦制度的變革……………吳廷珍
- 綏遠和碩公中墾區概況暨調整意見……………安漢
- 地政論文撮要
- 地政新聞索引

本刊第四卷第九期要目

- 各國施行地價稅概要……………鮑德激
- 廢除契稅之歷史上理由……………翁之鏞
- 膠州省行政中之土地政策……………張丕介譯
- 貴州省民十九至二十一之清查田畝……………萬國鼎
- 平湖縣二十五年度地政實驗計劃……………汪浩
- 專載
- 平湖地政實驗縣整理土地經過情形
- 地政論文撮要
- 地政新聞索引

本刊第四卷第十期要目

- 如何規定地價……………李慶塵
- 歐洲各國租佃立法……………黃通
- 蘇州抗租風潮的前因結果……………洪瑞堅
- 膠州行政中之土地政策(續)……………張丕介譯
- 江北運河屯田之今昔……………武可毓
- 專載(湖北省完成土地整理工作四年計劃大綱)
- 地政論文撮要
- 地政論文索引

平湖地政實驗內外業完全體職攝影紀念

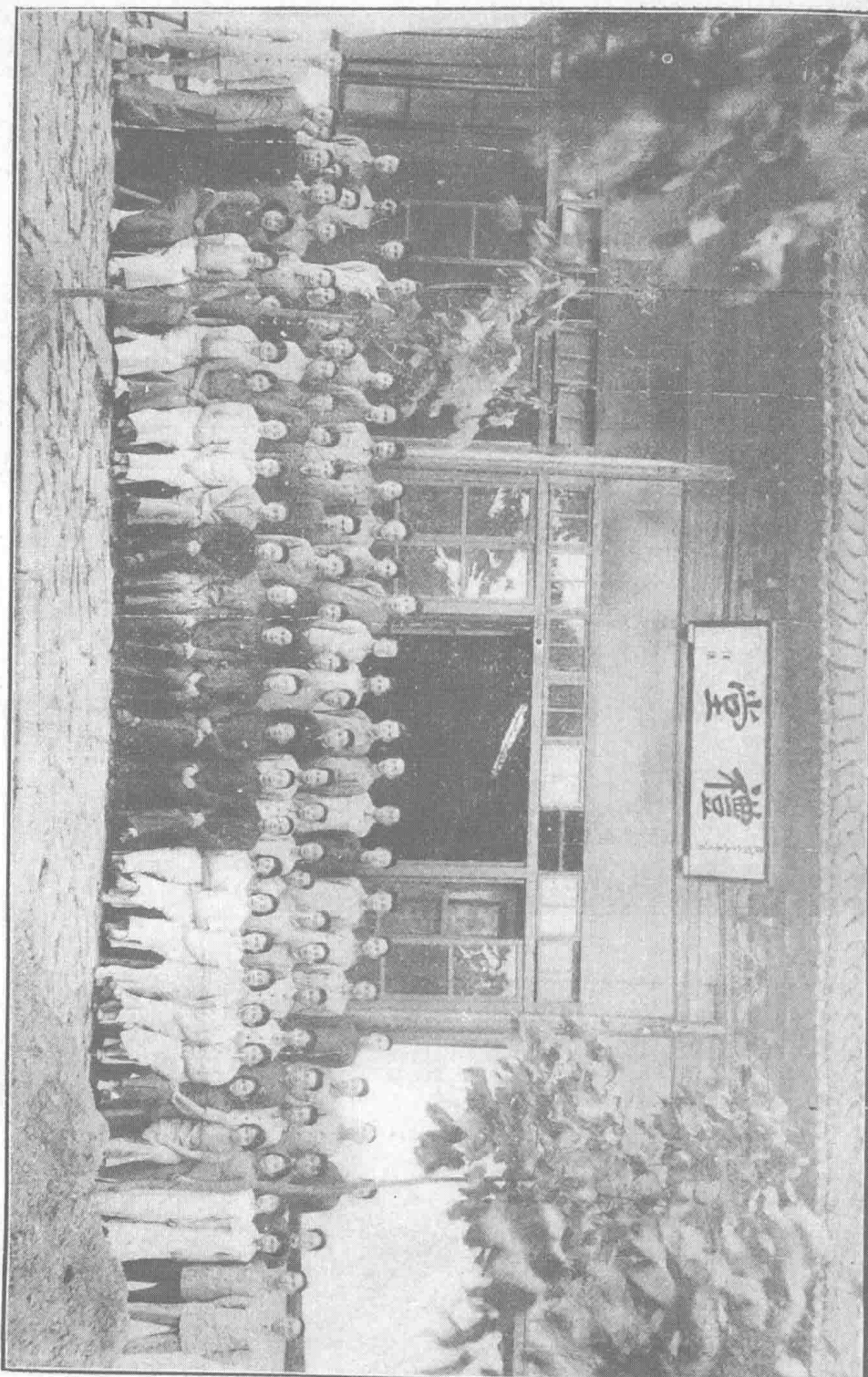

平湖内業製圖工作之一班



平湖内業求積工作之一班

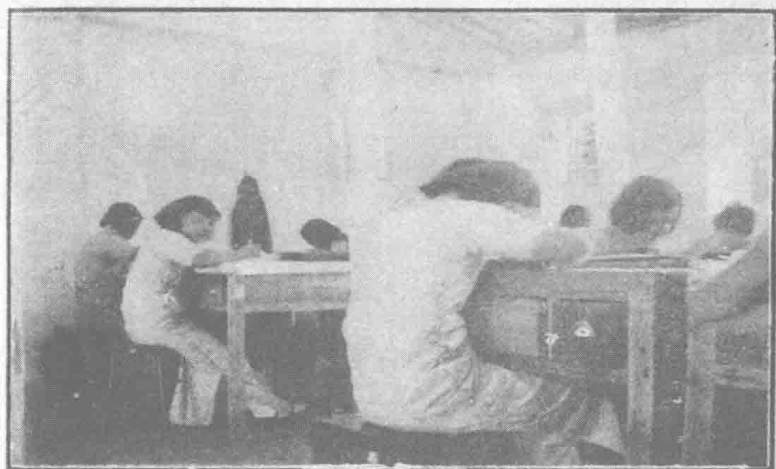

平湖三叉河土地登記處之一班



平 湖 縣 各 種 舊 有 單 契 圖 冊

(1) 清 初 官 契



1.40 × 1.32 市尺

(2) 現 管 執 業



0.74 × 0.60

(3) 遺 失 補 給 執 照

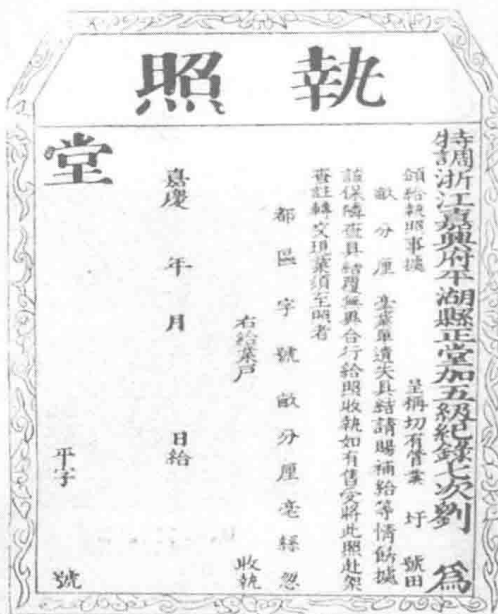

0.79 × 0.53

單印業執(5)

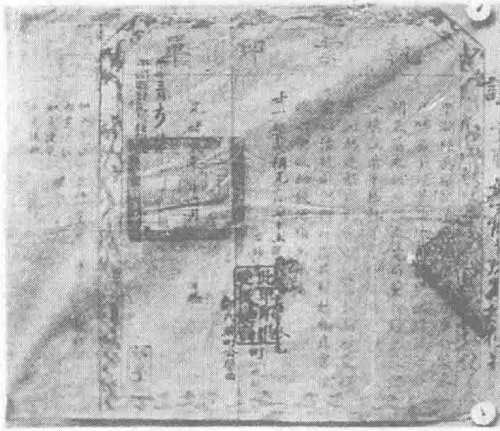

0.69×0.57

業執換補(4)

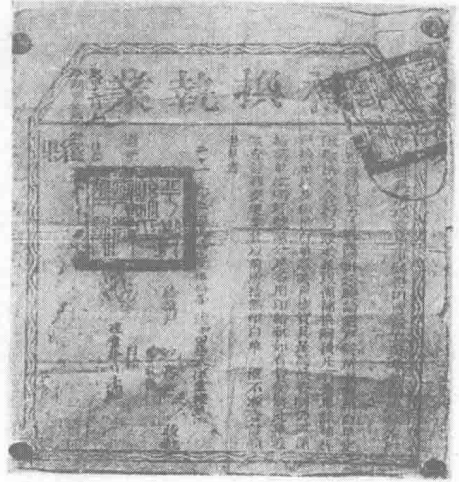

0.76×0.63

單契(7)

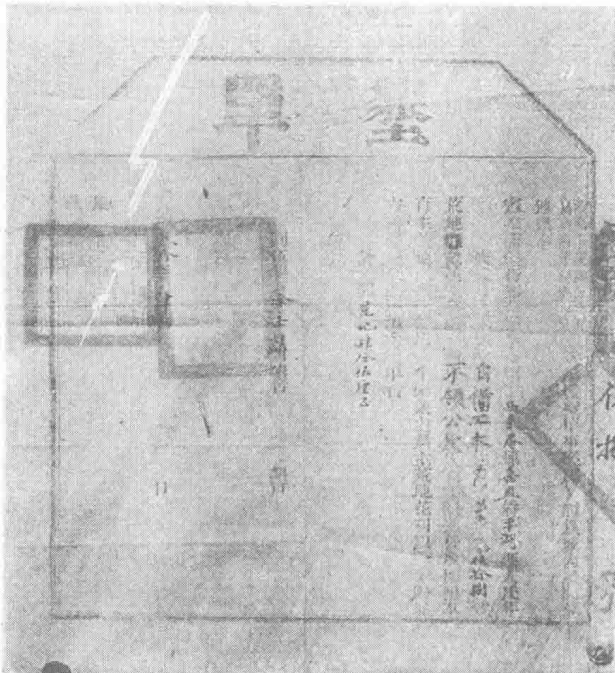

0.93×0.80

(6)
抄
號

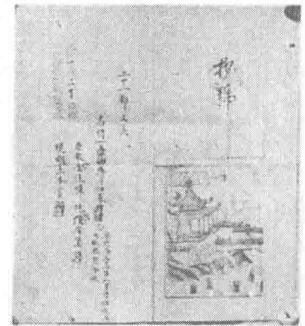

0.74×1.32

(8) 清季官契紙

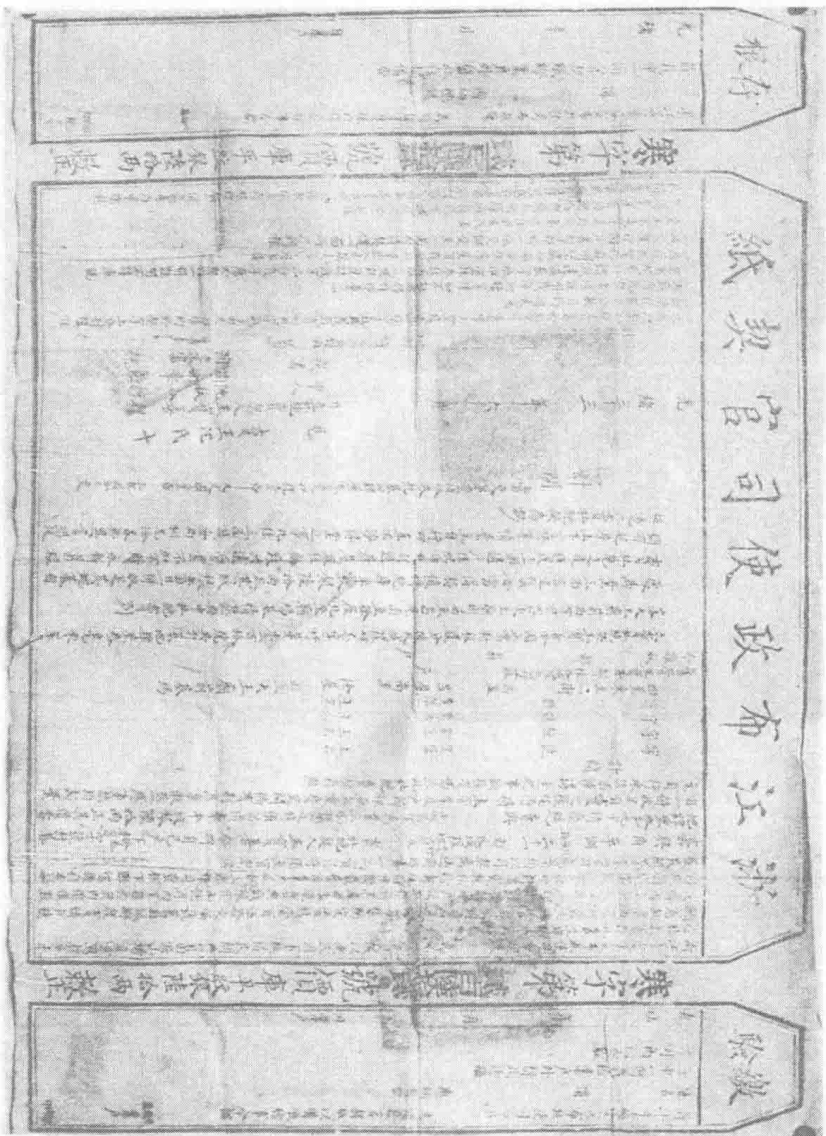

1.45×0.24

1.45×1.01

1.45×0.37

(9) 厚契

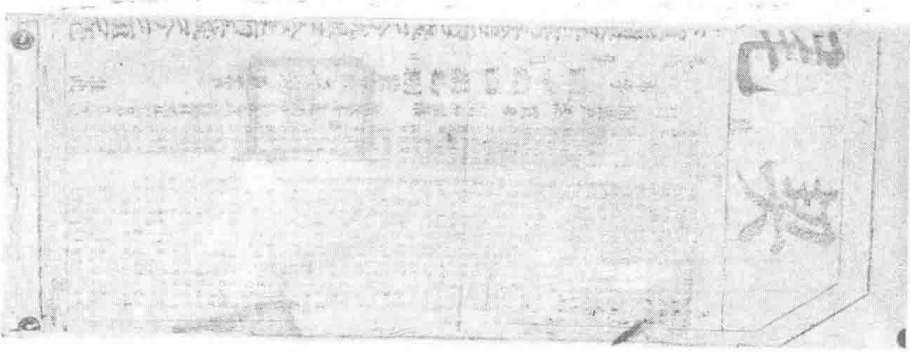

1.45×0.65

書證記登產動不有共(11)

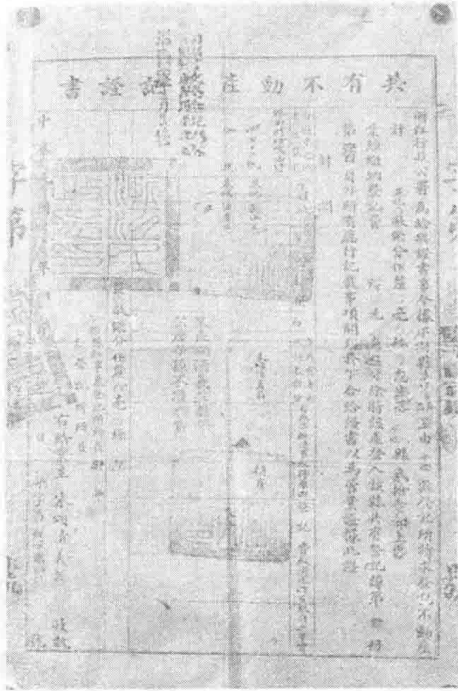

0.96 × 0.64

書證記登產動不有私(10)

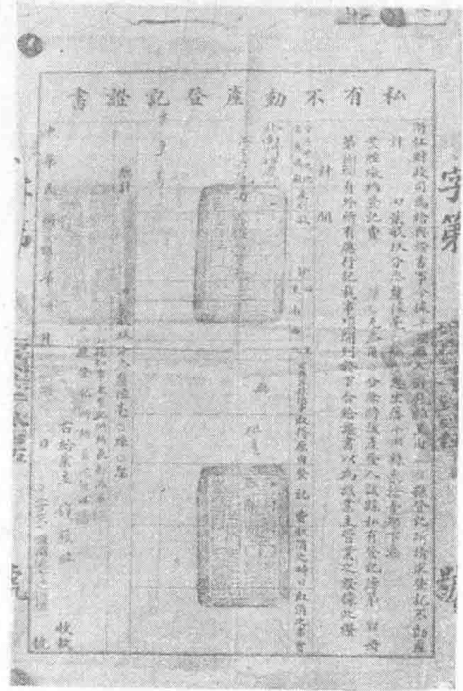

1.45 × 0.65

書證記登廟寺(13)

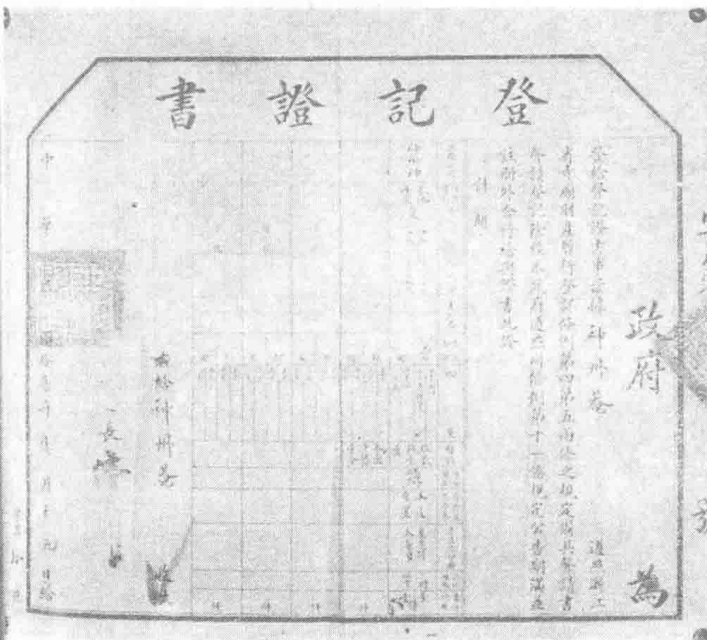

1.11 × 1.20

書證稅轉移產動不(12)



0.78 × 0.47

契買四民(15)

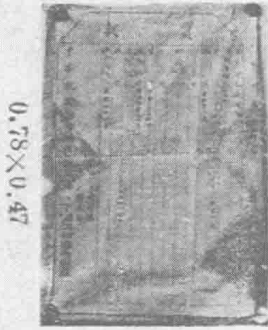

0.78×0.47

紙契新初民(14)



1.05×0.96

(17) 民十五買契



1.10×0.67

契買十二民(18)



1.13×0.77

契買八民(16)



1.31×1.13

契賣三十二民 (19)

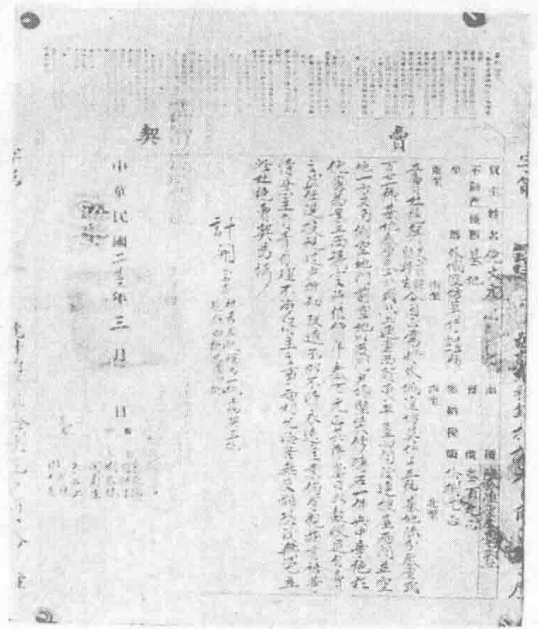

0.97 × 0.83

照執稅補 (22)



0.88 × 0.60

(20) 民三驗契執照

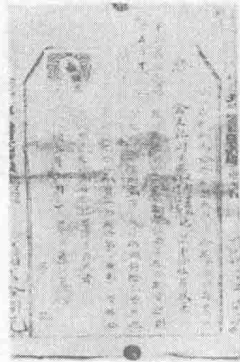

(21) 民十七驗契執照

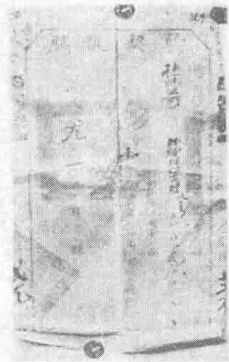

0.70 × 0.53

照部產官買承 (23)



1.19 × 0.76