

设计流

DESIGN STREAM

生活元素

17

香港金版文化出版社 主编
深圳市金版文化发展有限公司



Living Element Place

生活元素空间

professional edition of actual scene photographing

(B) 餐饮·厅吧
实景拍摄专业版

南海出版公司



生活元素空间

香港金版文化出版社·深圳市金版文化发展有限公司 / 主编

B

F

餐饮·厅吧

Food & Drinks · Lobbies & Bars

实景拍摄黄金版

南海出版公司

2004·海口

图书在版编目(CIP)数据

餐饮·厅吧 / 深圳市金版文化发展有限公司主编. —海口: 南海出版公司, 2004. 5

(设计流: 17)

ISBN 7-5442-2868-1

I. 餐... II. 深... III. 餐厅—室内装饰—建筑设计—图集 IV. TU247.3-64

中国版本图书馆CIP数据核字(2004)第036934号

SHEJI LIU 17——CANYIN·TINGBA
设计流17——餐饮·厅吧

主 编	香港金版文化出版社 深圳市金版文化发展有限公司
责任编辑	陈正云 周诗鸿
封面设计	深圳市金版文化发展有限公司
出版发行	南海出版公司 电话(0898)65350227
社 址	海口市蓝天路友利园大厦 B 座 3 楼 邮编 570203
电子信箱	nhcbgs@0898.net
经 销	新华书店
印 刷	深圳市极雅致印刷有限公司 电话(0755)82419045
开 本	635mm×965mm 1/8
印 张	30
版 次	2004年5月第1版 2004年5月第1次印刷
书 号	ISBN 7-5442-2868-1
定 价	198.00元

南海版图书 版权所有 盗版必究

如有印刷装订质量问题,请直接与印刷厂联系调换

餐饮·厅吧

前言

生

活

元

素

空

间

B

Preface

文/荣维明

人们对美食的偏爱推动了餐饮业的快速发展。大街小巷里各色风味餐馆、快餐店、西餐厅和休闲餐厅如雨后春笋般地涌现，不仅为消费舞台增添了一道靓丽的景观，也为餐饮市场带来了激烈的竞争。

经营者在不断提高服务水平的时候，也越来越清醒地意识到，改善餐饮环境对事业的成功和兴盛至关重要，因为舒适、幽雅的餐饮环境更具诱惑力。

《生活元素·餐饮厅吧》以全新的角度收集了来自国内外优秀设计师设计的餐厅、酒吧、茶馆等经典作品，具有极高的欣赏价值和参考价值。

《生活元素·餐饮厅吧》不仅对餐饮业经营者具有一定的借鉴性和实用性，也为设计师的设计创作带来了丰富的灵感。

目录

餐饮·厅吧

Food & Drinks · Lobbies & Bars

(一)

特色酒楼 Characteristic Restaurants

上海台南担仔面海鲜楼
深圳东来顺酒楼(景田店)
周永罗松帕总部

漫步食街 Roam Food Street

斗牛士牛排馆
鱼翅捞饭(北京亮马河店)
上海王品台塑牛排店第35店

厅吧前沿 Lobbies & Bars

上海T8餐厅(新天地店)
酒吧Casa del Vino
上海新天地Mc Cafe
澳洲星迪咖啡厅

茶坊廊 Teahouses

茗圣轩茶艺馆
茶香悠悠茶艺馆
韩国茶馆



FOOD & DRINKS · LOBBIES & BARS

FOOD & DRINKS

(二)

特色酒楼 Characteristic Restaurants

香港采蝶轩(新天地)
上海黔香阁酒楼

漫步食街 Roam Food Street

俏江南北京阳光广场店
六仟馆餐厅
禅酷主题餐厅(东环店)
沙华多利意大利餐厅
红食坊东北家常菜

厅吧前沿 Lobbies & Bars

上海JING AN(静安)酒吧
深圳市旅行酒吧
龙胜吧F4 Disco厅
The Coffee Beanery(上海金桥碧云花园店)
老树咖啡西餐厅科技园店

茶坊廊 Teahouses

深圳唐韵茶楼
碧露轩茶艺馆北京亚运村店

(三)

特色酒楼 Characteristic Restaurants

好世界酒楼
上海鲜墙房虹桥酒店

漫步食街 Roam Food Street

上海台风料理
上海伊斯坦布尔餐厅
BOBO巴西牛仔烧烤城
上海穹六人间餐厅
上海星际餐厅

厅吧前沿 Lobbies & Bars

上海真观餐厅酒吧
上海好时光画廊酒吧
龙胜吧
富豪东亚酒店
上海丹堤咖啡研磨专卖店仙霞分店

茶坊廊 Teahouses

怡轩茶艺馆
唐韵茶苑
上海逸文堂茶艺馆

Food & Drinks Lobbies & Bars

餐饮 · 厅吧

特色酒楼 Characteristic Restaurants

漫步食街 Roam Food Street

厅吧前沿 Lobbies & Bars

茶坊廊 Teahouses

Characteristic Restaurants

特色酒楼

上海台南担仔面海鲜楼

经营商：上海大都会担仔面餐饮有限公司

摄影：吴培雄

建筑面积：2000m²

装修材料：核桃木、实木地板、松木、地毯等

一个来自台湾的餐饮品牌，正在逐鹿上海这个大都会。金碧辉煌、皇宫般豪华的餐饮空间，融入了现代欧式的装饰手法，使大空间处处流光溢彩，鎏金饰品彰显富贵。在豪华的包房里，巨型宫灯、垂帘灯、圆顶灯，不同造型的灯营造出不同的个性空间，置身其中给人超级享受。





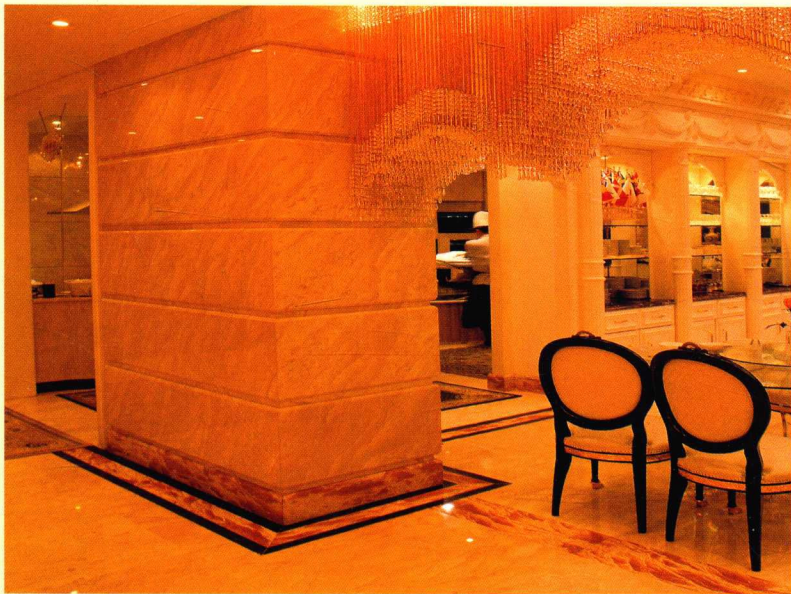

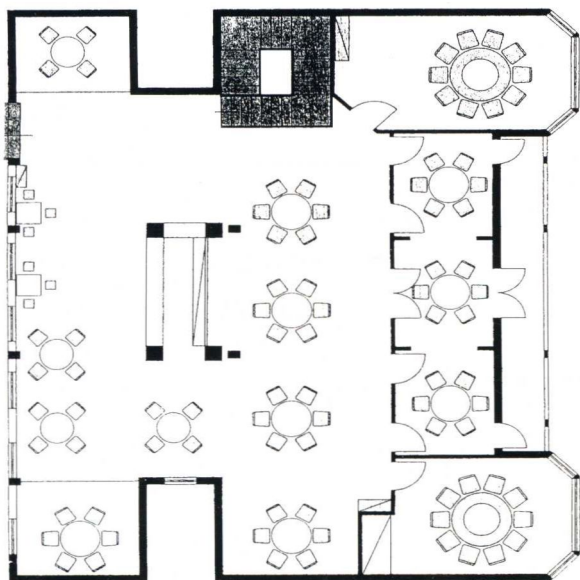

平面图





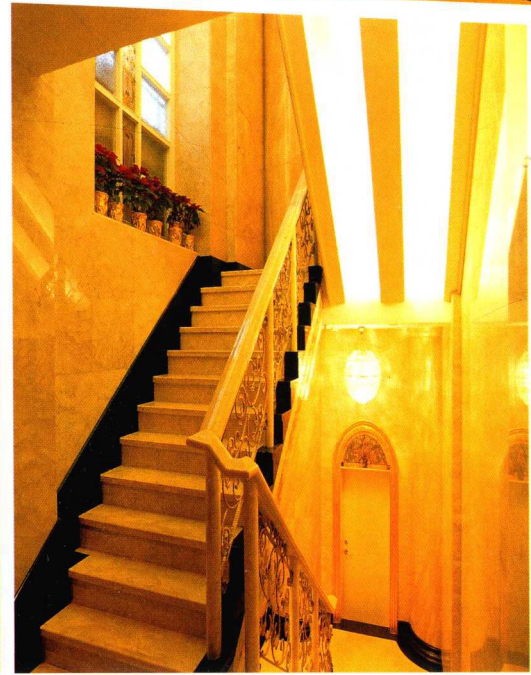
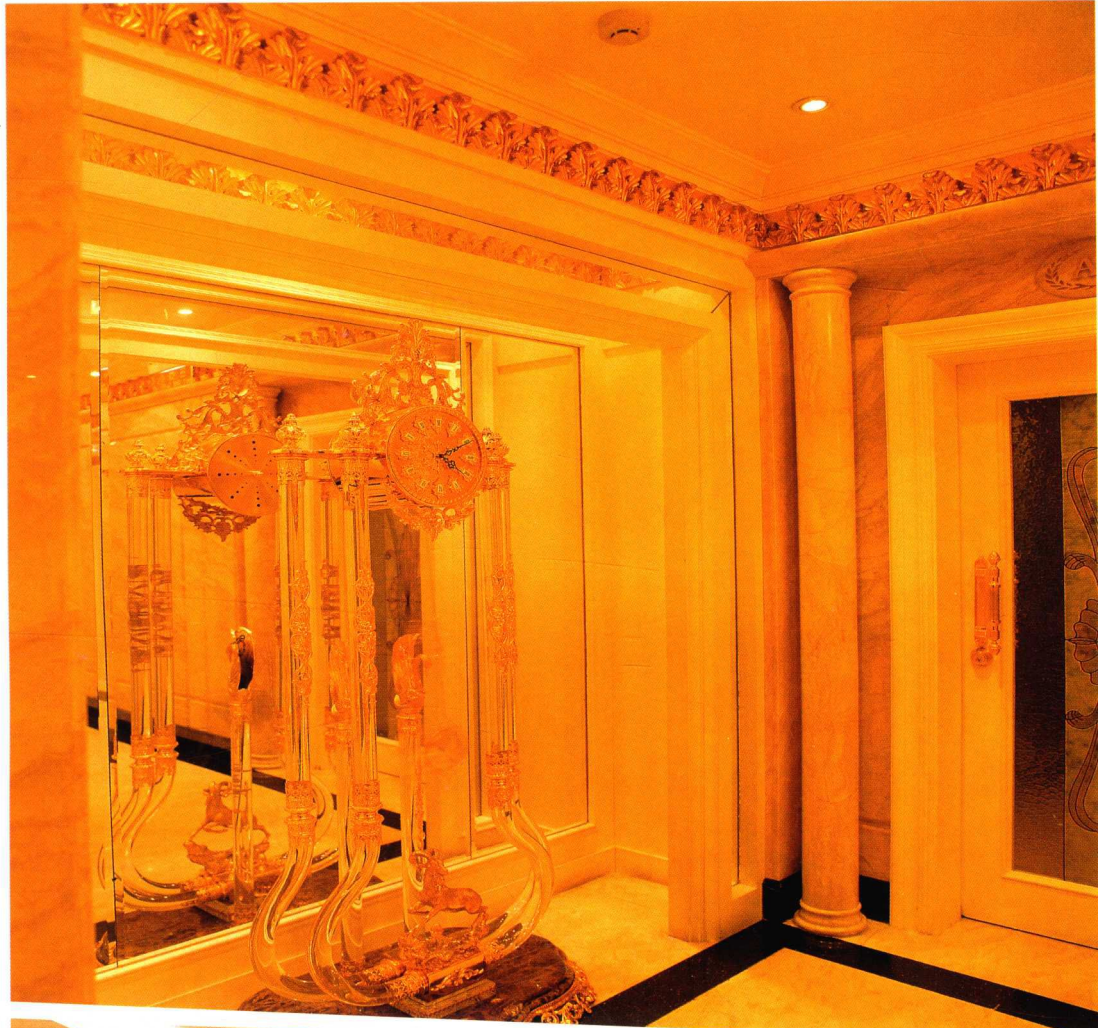





如何挑选舒心的餐桌椅

1. 拥有一套看着舒心的餐桌椅能增加食欲。餐桌椅除了实用价值，它对人的心理也能产生积极的影响。目前市场上的餐桌椅品种非常丰富，有新潮时尚的咖啡色实木框架的全钢化玻璃餐桌；有古朴、典雅的棕色榆木餐桌；有园林风格的原木色餐桌；还有集打麻将、收放、用餐为一体的多功能餐桌等。其中深咖啡色配全钢化玻璃的餐桌，实用美观，富于现代气息，特别受到消费者的喜爱。

2. 钢化玻璃餐桌具有耐热、耐磨、耐划、耐冲击，易清洁保养、晶莹剔透的特点；榆木餐桌则具有木质硬、强度高、不易损伤、不易变形干裂的特点；原木餐桌古朴自然，既可以供二人世界中的小夫妻用餐，又可以充当茶桌、咖啡桌，更可以摆放在阳台上，娱乐与用餐合二为一。

3. 选用餐桌椅的首要一点是要看质量。质量一方面体现在设计上符合人体工程学原理，试坐在餐椅上感觉舒适，胳膊可以自然地摆放在桌面上的为佳。再就是要看桌椅的牢固性，特别是餐椅因使用频繁，选购时要注意椅子的用材和拼接方式，一般来说传统的榫卯结构的较为牢固。再就是使用榆木、榉木等木材的餐椅较为牢固。除试坐感觉椅子是否摇晃不稳外，还可通过观察椅腿有无疤节和裂痕修补的痕迹来加以判断，餐椅椅腿及支帐部位不能用有疤节和裂痕的材料，否则会严重影响使用寿命。



如何提高酒店大堂的舒适度

“国家标准”中增加了对酒店大堂整体舒适度的要求，这项得分值最高可达8分。所以，酒店还应在以下几方面加以重视，以提高大堂的整体舒适度。

氛围营造并体现大堂风格的活动家具要求既美观又舒适，由室内设计师统一设计款式，并挑选布料，由家具厂统一定制，不可随意在街上采购，同时艺术品陈设更应由艺术品供应商在室内设计师的总体构想下定制。

重视大堂的灯光设计。由于一天中外光对于大堂的影响不同，所以有条件的酒店可考虑使用电脑调光系统。可根据不同的时段，采用不同的灯光场景模式，这样可以使大堂在每一时段都保持最佳效果，同时也使客人始终感到舒适。

重视色彩的运用。大堂的色彩不能走两个极端，色彩太单一，会使人乏味；但色彩过于繁杂，又容易使人心浮气躁。最好将大堂统一在一个色调中，同时通过布艺靠垫等进行调节，再对艺术品的颜色重点处理，这样容易产生比较理想的效果。

