世界大音楽全集

世界大音楽全集

シューマンピアノ曲集
III

音楽之友社

世界大音楽全集
器楽篇　第17巻

シューマンピアノ曲集 Ⅲ

昭和32年10月1日　第1刷発行
昭和48年3月30日　第4刷発行

¥580

編集代表　堀内敬三
発行者　目黒三策
印刷所　大友社印刷K.K.
用紙特漉　北越製紙K.K.
製本所　誠幸堂製本

東京都新宿区神楽坂6の30
発行所　株式会社 音楽之友社
電話(268)6151～5振替東京196250
営業部(202)4291～5　郵便番号162

版権所有
禁複写複刻転載

©1957, ONGAKU NO TOMO SHA Corp., Tokyo, Japan

目　　次

Toccata　Op. 7 ……トッカータ…… 3

Allegro　Op. 8 ……アレグロ…… 13

Arabeske　Op. 18 ……アラベスク…… 25

BlumenstückOp. 19 ……花　の　曲…… 32

Humoreske　Op. 20 ……ユモレスク…… 39

Novelletten Op. 21 ……叙情小曲……68

Fashingsschwank aus Wien　Op. 26……ヴィーンの謝肉祭の道化（幻想的絵画）…… 127

Drei Romanzen　Op. 28……三つのロマンス…… 155

Scherzo, Gigue, Romanze und Fughetta　Op. 32 ……スケルツォ，ジグ，ロマンスおよびフゲッタ…… 171

Waldszenen Op. 82 森　の　風　景

1. Eintritt ……森　の　入　口…… 184

2. Jäger auf der Lauer ……待伏せる狩人…… 186

3. Einsame Blumen ……孤　独　な　花…… 188

4. Verrufene Stelle ……呪われた場所…… 190

5. Freundliche Landschaft ……こころよい風景…… 192

6. Herberge ……宿　に　て…… 194

7. Vogel als Prophet……予　言　の　鳥…… 196

8. Jagdlied ……狩　の　歌…… 198

9. Abschied……別　　れ…… 202

装幀　岡村夫二

世界大音楽全集

シューマンピアノ曲集

Ⅲ

音　楽　之　友　社

此为试读,需要完整PDF请访问: www.ertongbook.com

目　　次

Toccata　Op. 7 ……トッカータ…… 3

Allegro　Op. 8 ……アレグロ…… 13

Arabeske　Op. 18 ……アラベスク…… 25

BlumenstückOp. 19 ……花　の　曲…… 32

Humoreske　Op. 20 ……ユモレスク…… 39

Novelletten Op. 21 ……叙情小曲……68

Fashingsschwank aus Wien　Op. 26……ヴィーンの謝肉祭の道化（幻想的絵画）…… 127

Drei Romanzen　Op. 28……三つのロマンス…… 155

Scherzo, Gigue, Romanze und Fughetta　Op. 32 ……スケルツォ，ジグ，ロマンスおよびフゲッタ…… 171

Waldszenen Op. 82 森　の　風　景

1. Eintritt ……森　の　入　口…… 184

2. Jäger auf der Lauer ……待伏せる狩人…… 186

3. Einsame Blumen ……孤　独　な　花…… 188

4. Verrufene Stelle ……呪われた場所…… 190

5. Freundliche Landschaft ……こころよい風景…… 192

6. Herberge ……宿　に　て…… 194

7. Vogel als Prophet……予　言　の　鳥…… 196

8. Jagdlied ……狩　の　歌…… 198

9. Abschied……別　　れ…… 202

装幀　岡村夫二

Toccata

トッカータ

Op. 7

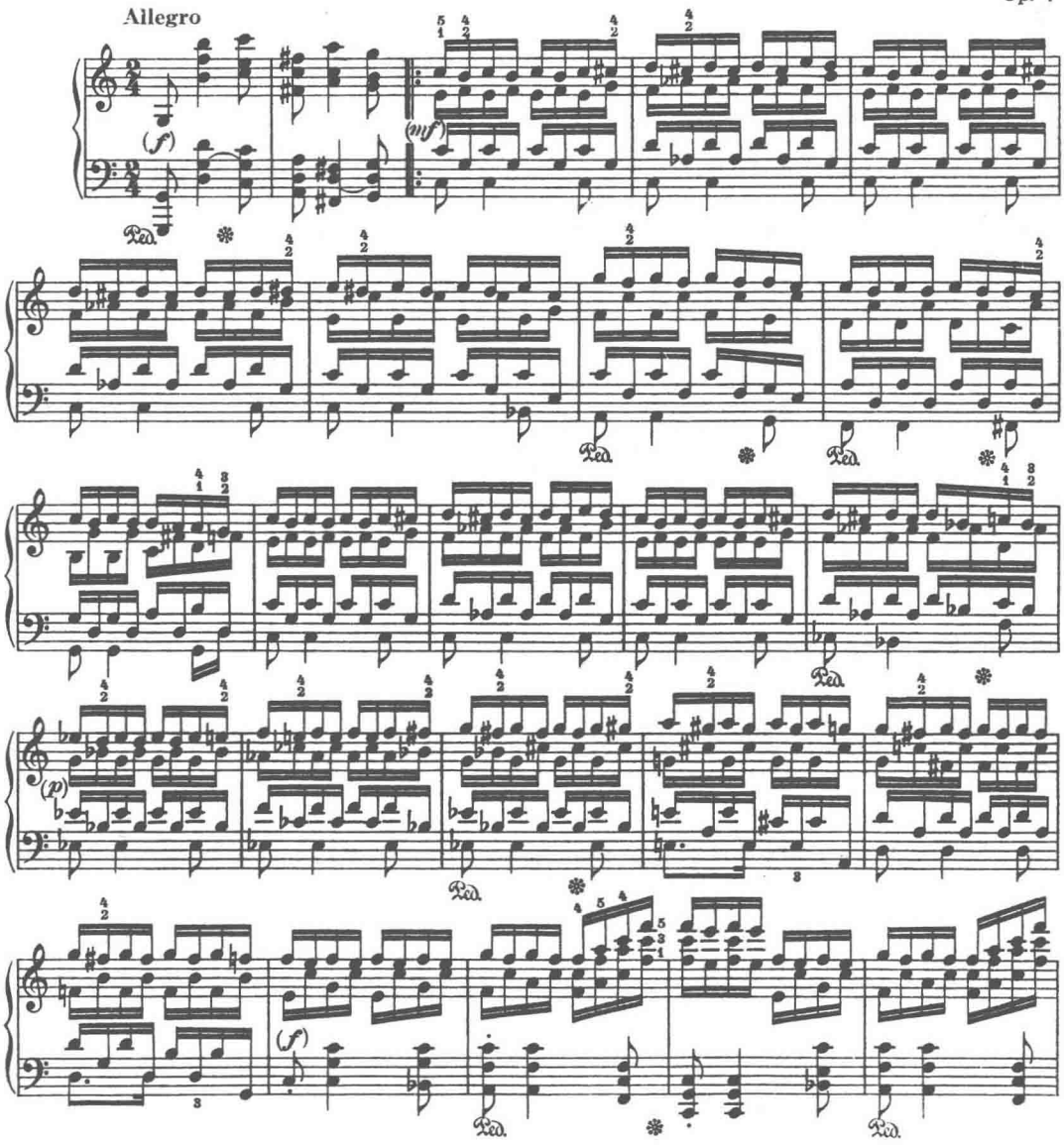

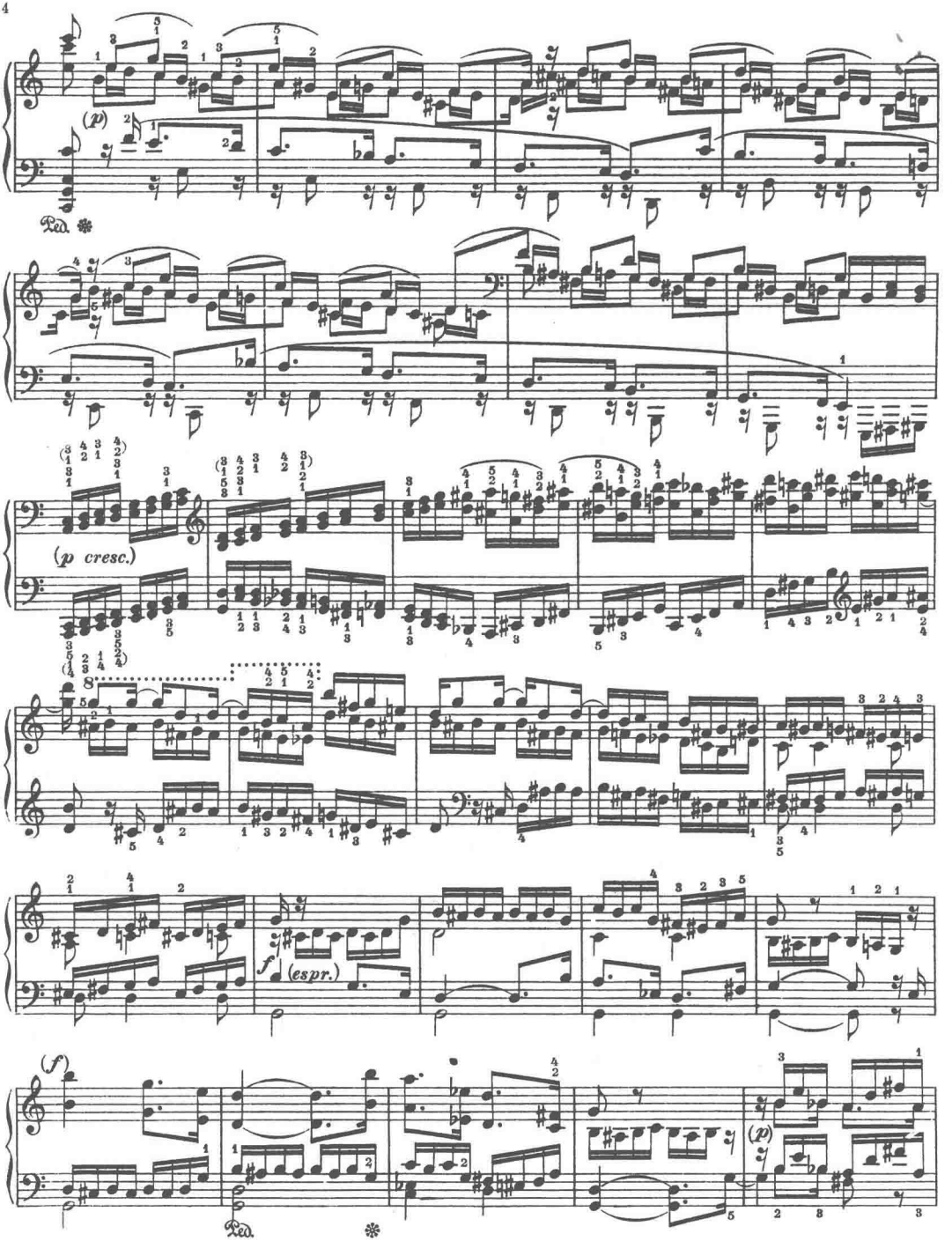
(p)
Ped.
(p cresc.)
8
f (espr.)
(f)
Ped.
(p)

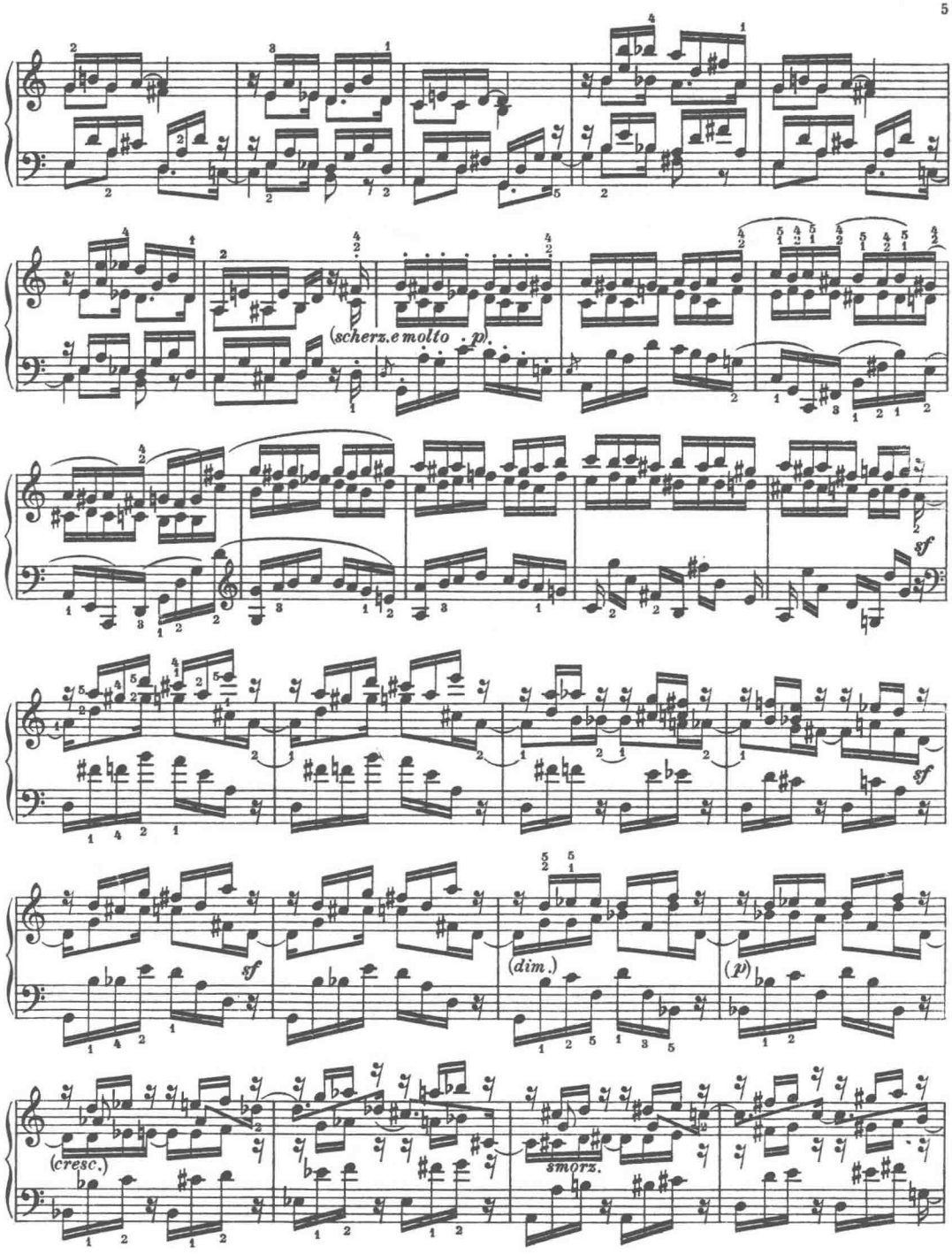
(scherz.e molto . p).
sf
sf
(dim.)
(p)
(cresc.)
smorz.

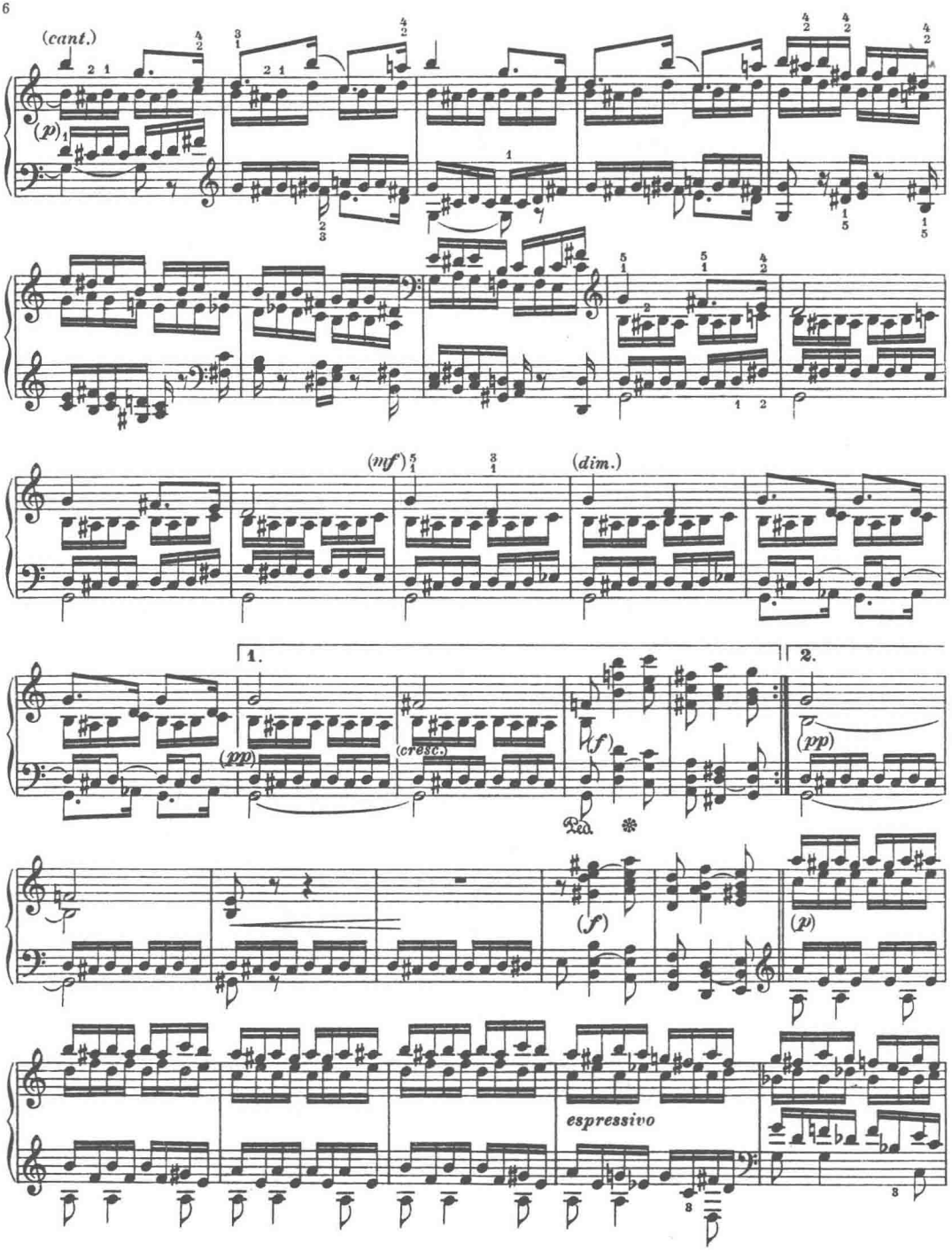
(cant.)
(p)
(mf)
(dim.)
1.
2.
(pp)
(cresc.)
(f)
Ped.
(f)
(p)
espressivo

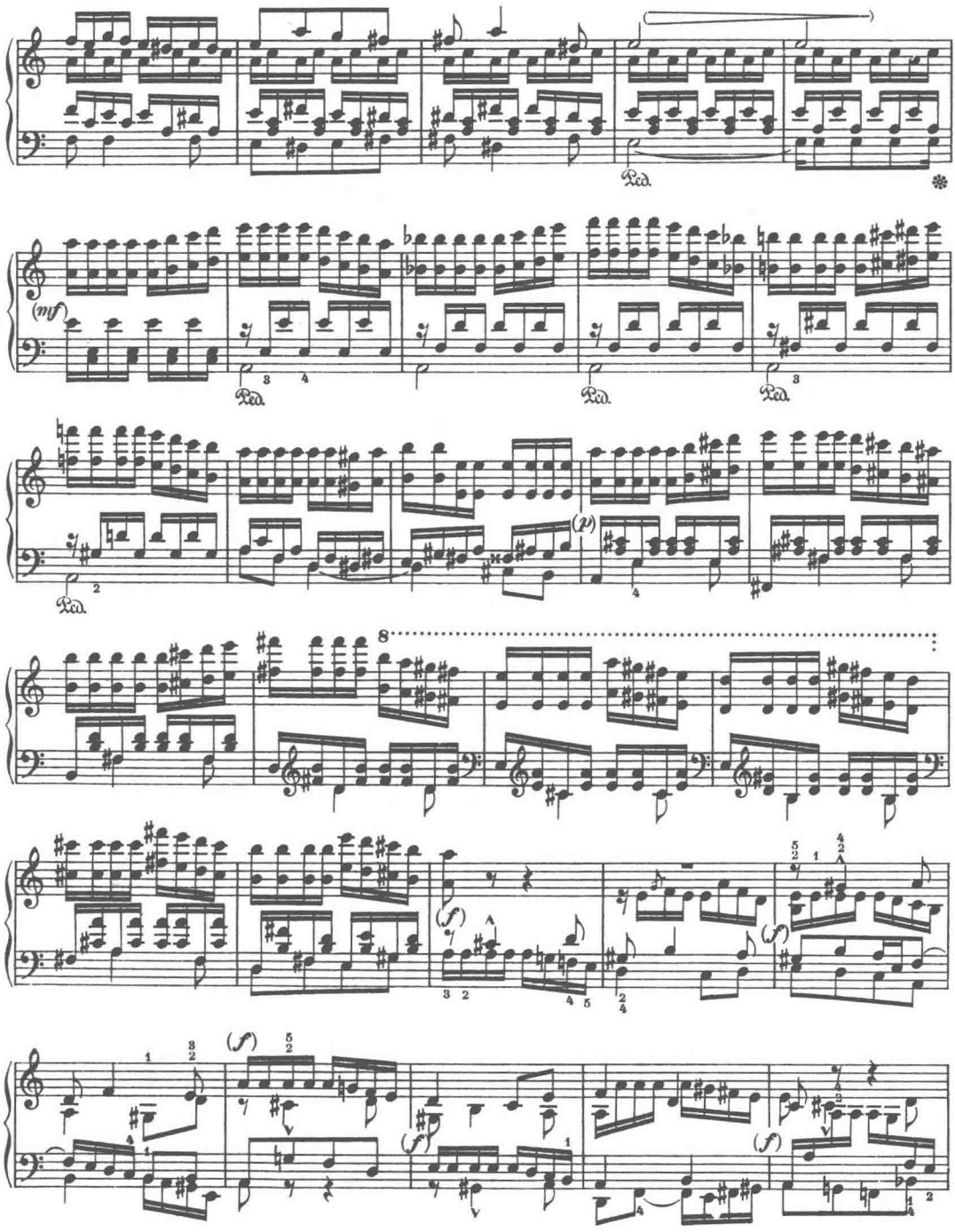

此为试读,需要完整PDF请访问: www.ertongbook.com

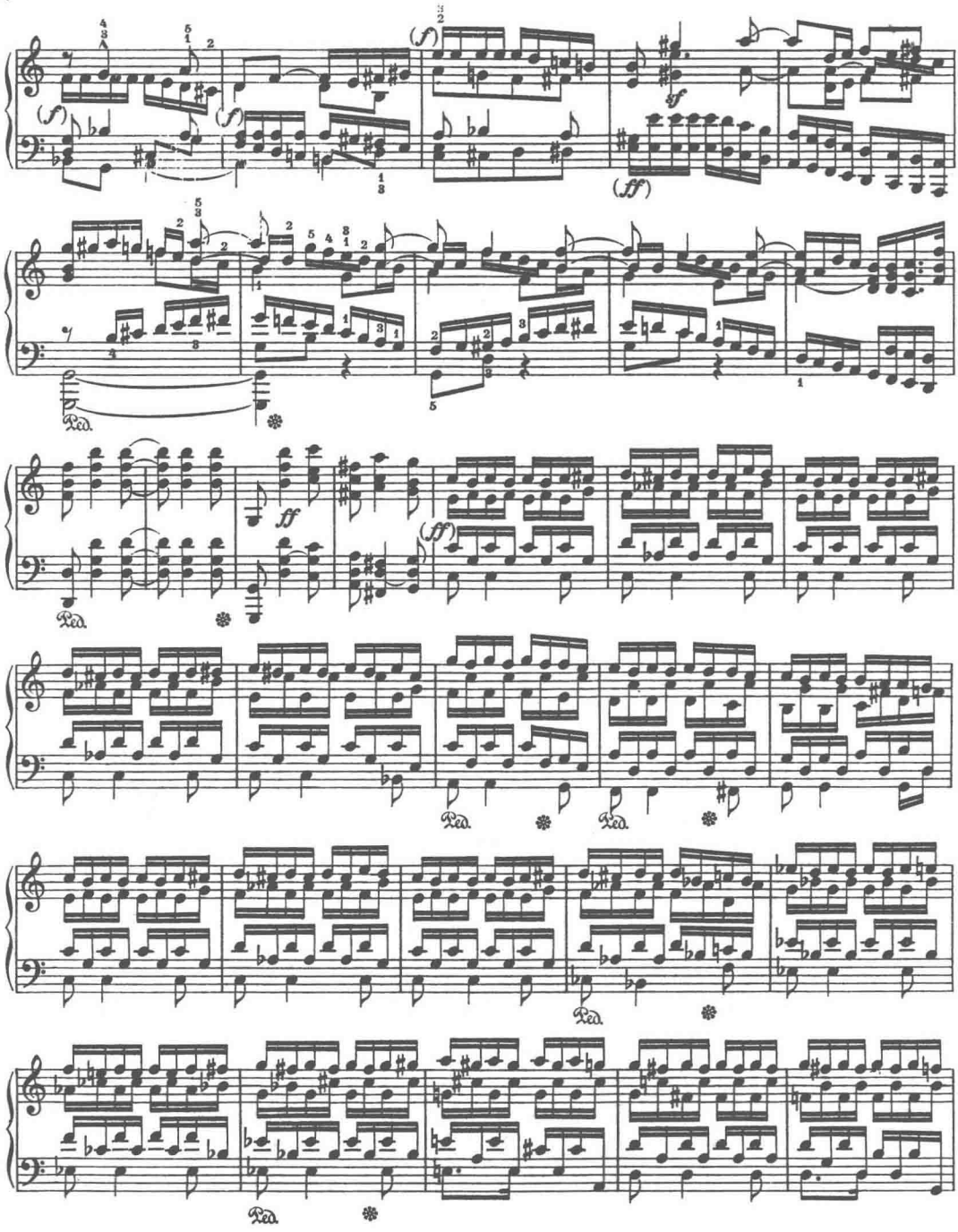
(f)
(ff)
Ped.

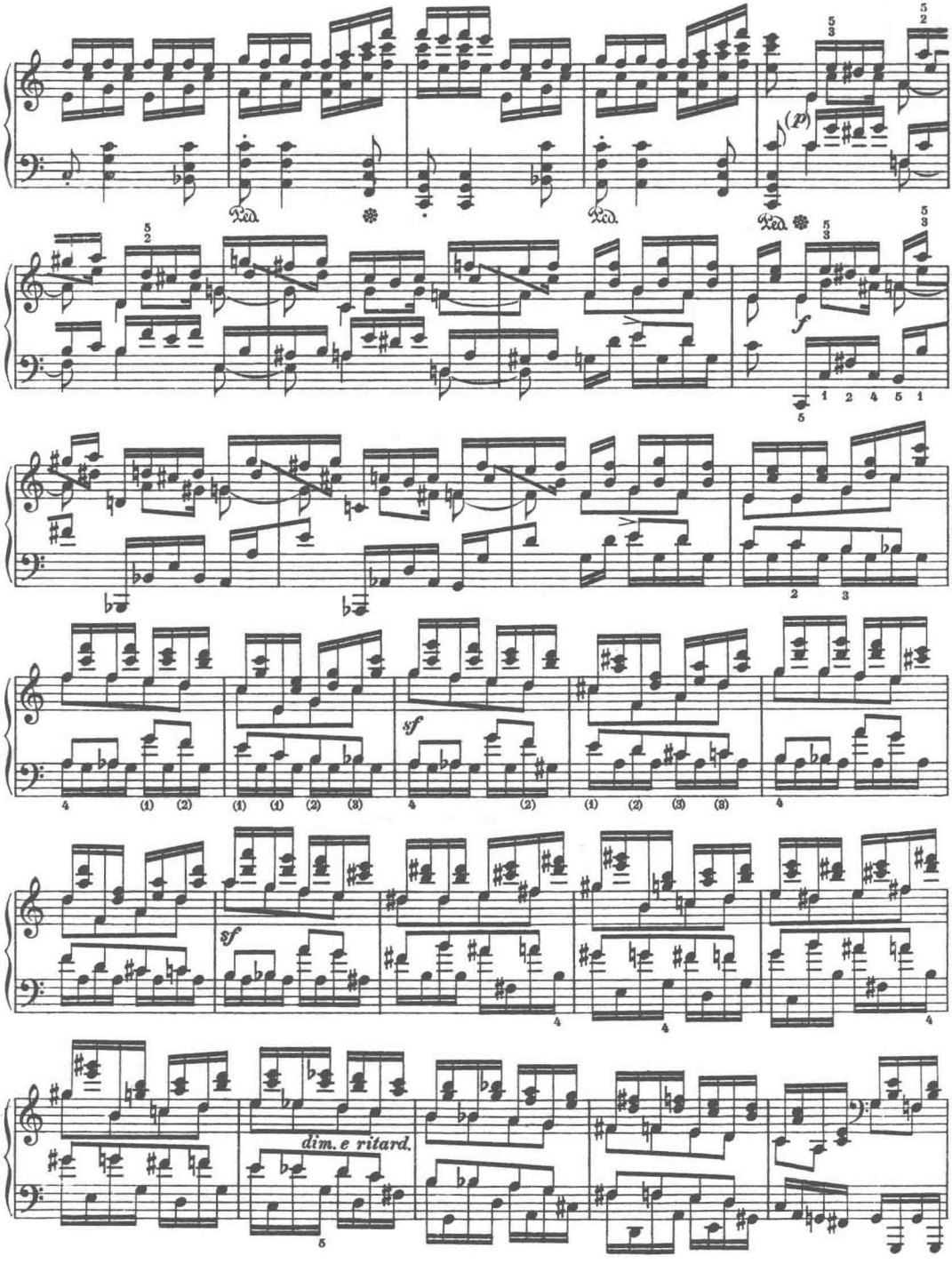
(p)
Ped.
Ped.
Ped.
f
sf
sf
dim. e ritard.

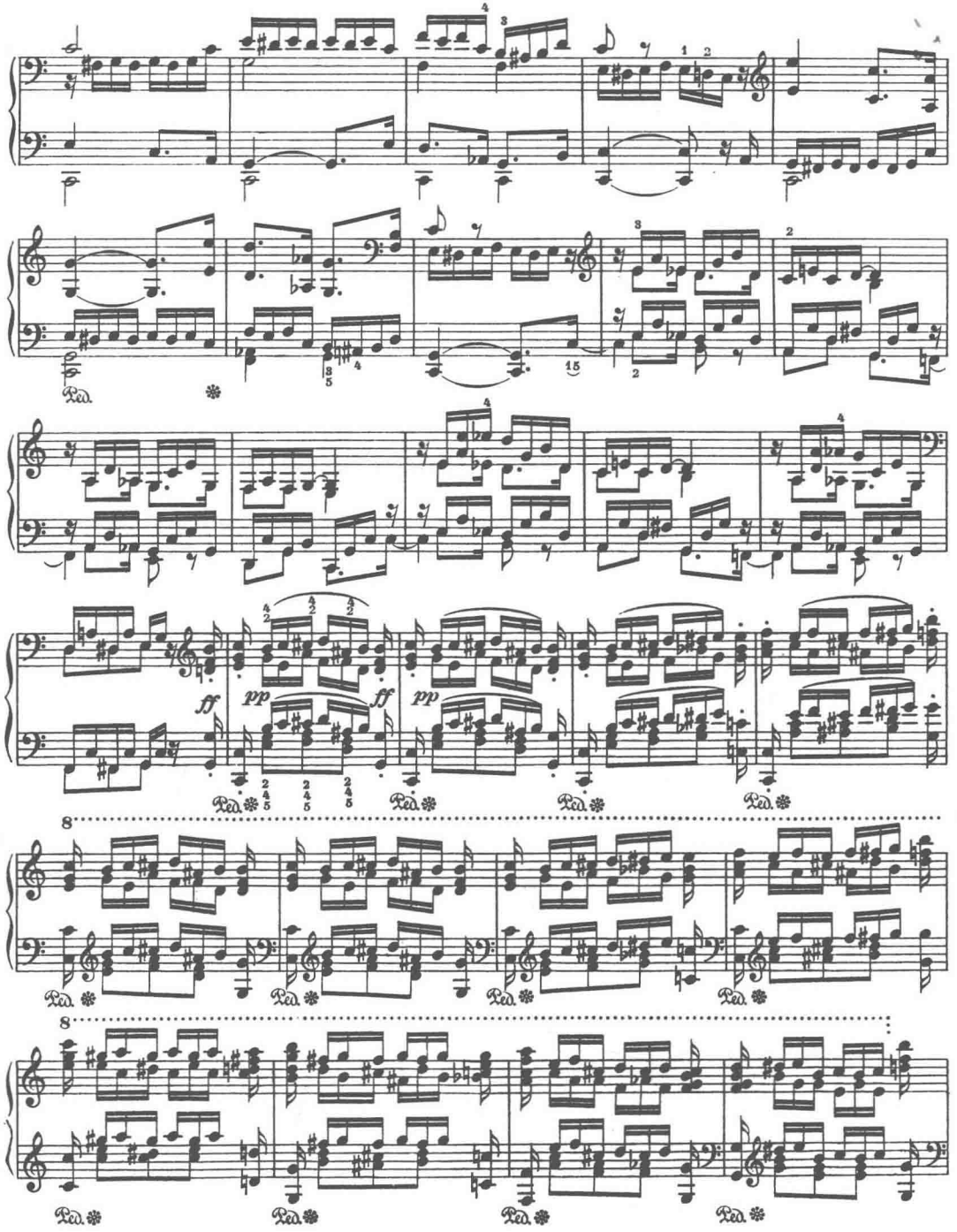
ff
pp
ff
pp
8
8

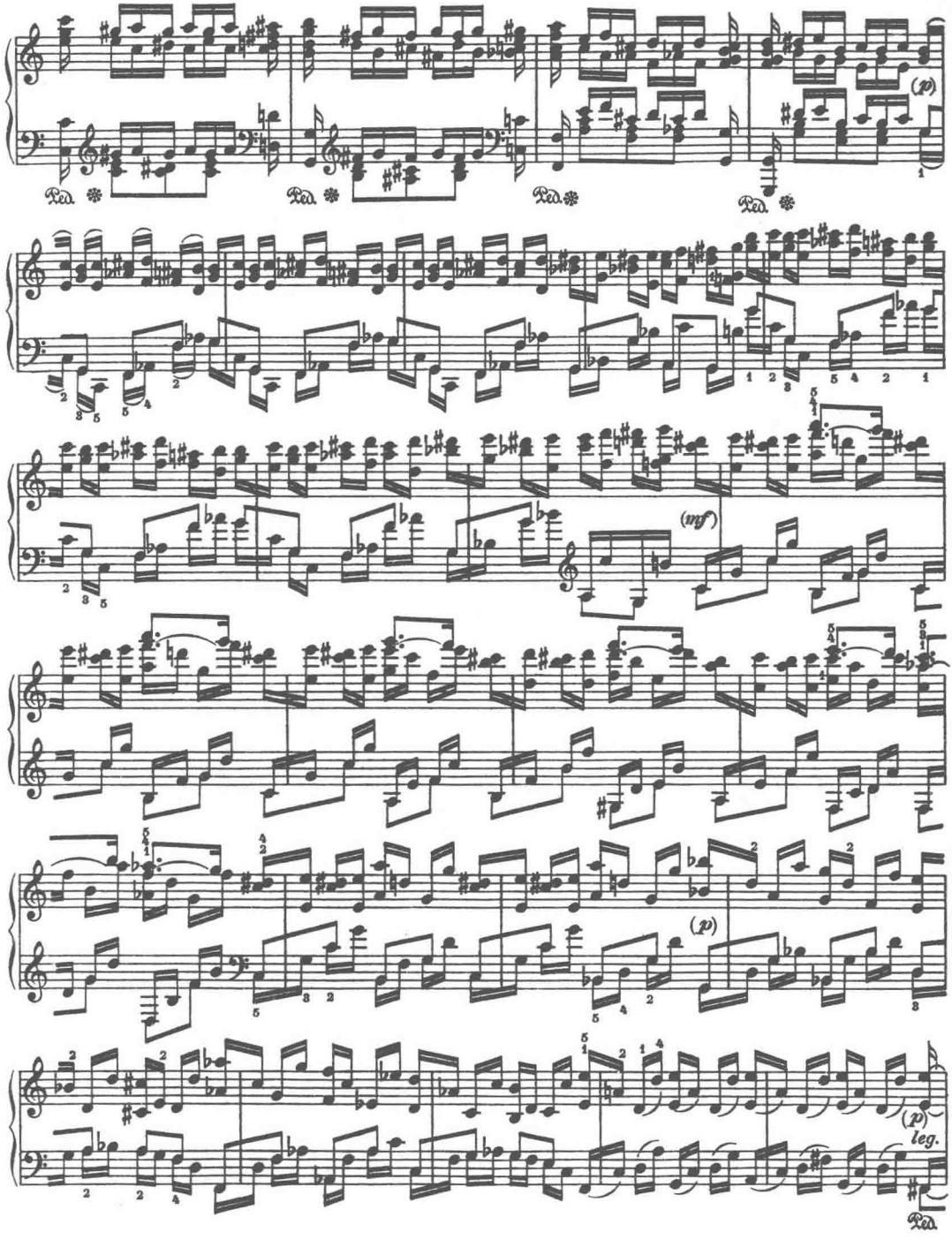
(p)
Ped.
Ped.
Ped.
Ped.
(mf)
(p)
(p)
leg.
Ped.

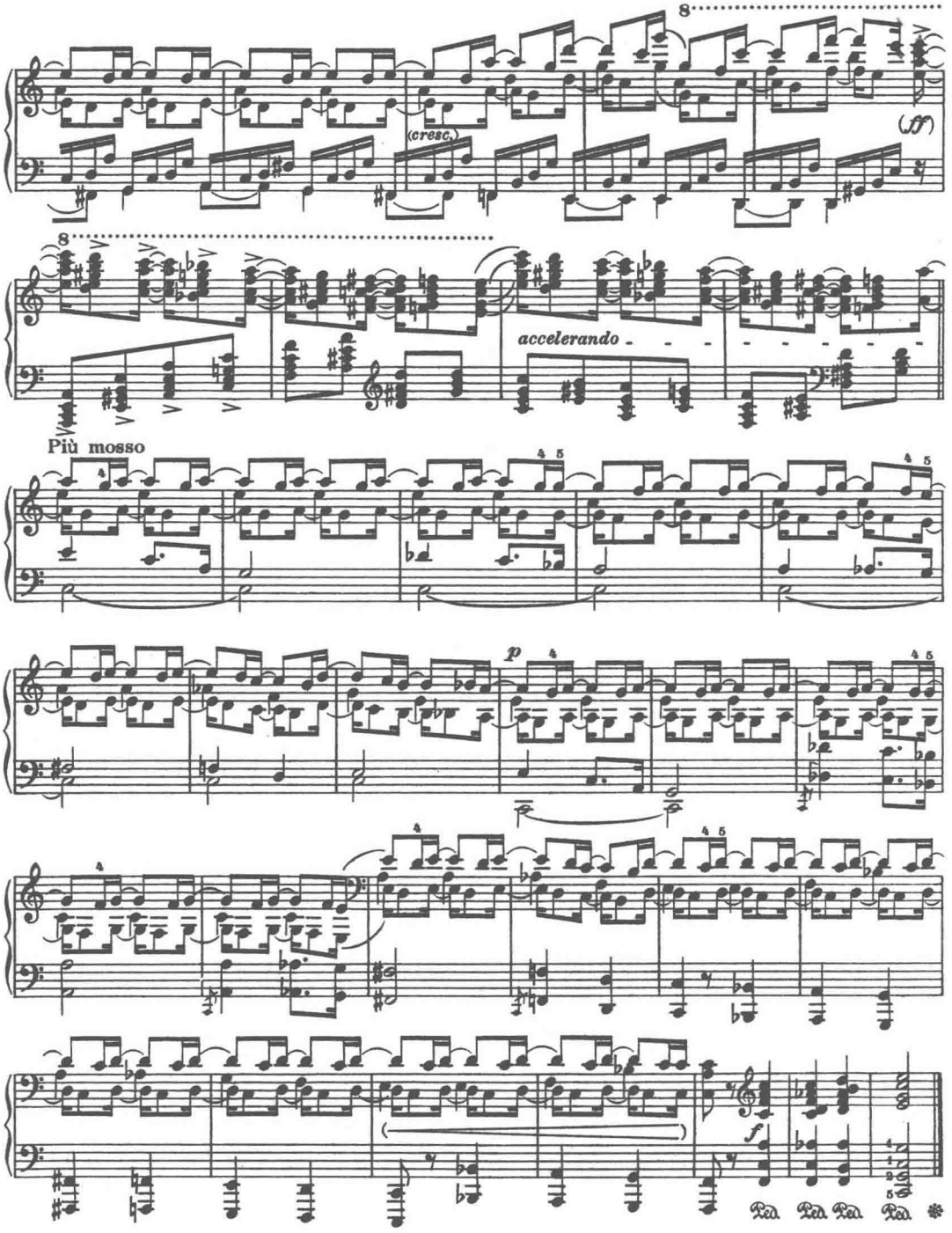
8
(cresc.)
(ff)
8
accelerando
Più mosso
p
f
Ped. Ped. Ped. Ped. *

Allegro

アレグロ

Op. 8

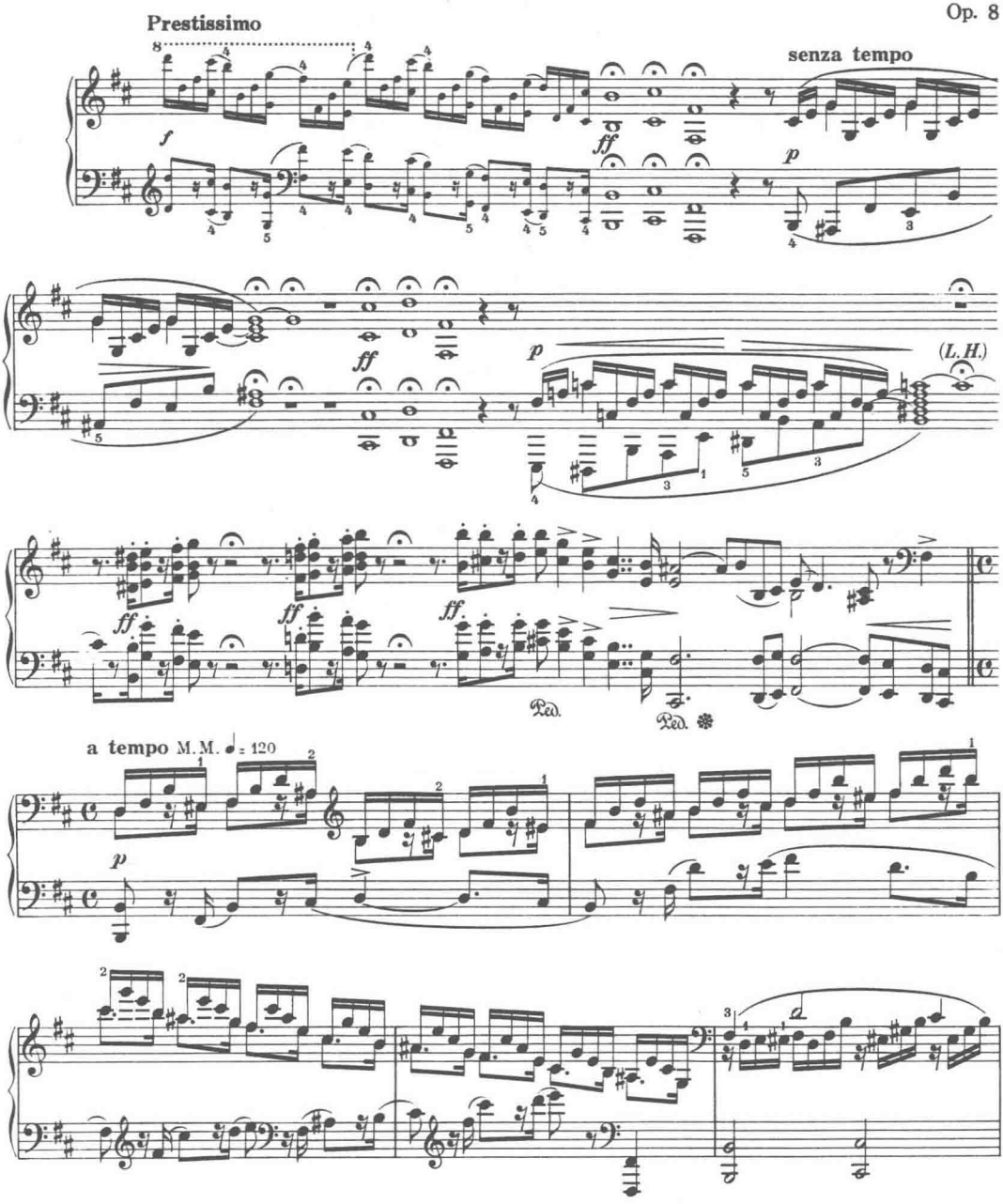

此为试读,需要完整PDF请访问: www.ertongbook.com