XIAO TI QIN ZUO PIN SHI SHOU

小提琴作品十首

赵薇 作曲编曲

人民音乐出版社

小提琴作品十首

赵 薇 作曲 编曲

人民音乐出版社

图书在版编目(CIP)数据

小提琴作品10首/赵薇作曲编曲．—北京：人民音乐出版社，1996.9

ISBN 7—103—01375—6

Ⅰ.小…　Ⅱ.赵…　Ⅲ.小提琴—器乐曲—中国

Ⅳ.J648.33

中国版本图书馆CIP数据核字(96)第03817号

责任编辑：汪小鹏

封面设计：沈尧伊

人民音乐出版社出版发行

（北京翠微路2号）

新华书店北京发行所经销

北京丰台洛平印刷厂印刷

635×927毫米　8开　138面乐谱　19印张

1996年10月北京第1版　1996年10月北京第1次印刷

印数：1—2,785册　定价：28.90元

（含分谱）

前　言

在十几岁作学生的时候，赵薇就开始这种努力，让民族音乐的光辉在小提琴上显现。她的创作、演奏和多年的教学在这方面都有成功之处。

这样一个基本事实是无可非议的：小提琴音乐艺术是在民族音乐土壤里培育起来的。其萌芽状态是如此，即使在高度发展了的艺术成品中，也不难看到民族音乐因素滋养的痕迹。

中国接受了小提琴音乐，外域的成就吸引了我们，使我们爱慕这门艺术。但是，我们不能不了解它的历史，不能不弄清它的根源，不能“徒见成功之美，不悟所致之由”而把它来自民族民间的这一基本事实忽略掉。

我们要发展我们自己国家的小提琴艺术，要学的东西很多，要做的事很多，但创作我们自己民族音乐的作品这件事则永远不容忽视。

我国这个多民族的大家庭里盛开着民族音乐的奇异花朵，我们有富于经验和见解的小提琴音乐家。我们完全有理由期待新的创作成就不断地在小提琴艺术领域里展示风采。

祝贺这本曲集的问世！

预祝更多新作品的出现，丰富我国小提琴艺术园地！

中央音乐学院教授　韩　里

一九九五年九月一日于北京

作 者 简 介

赵薇，女，1944 年生于广东，1955 年考入中央音乐学院少年班学习，1966 年毕业于中央音乐学院管弦系，后留校任教。现任中央音乐学院小提琴副教授、中央音乐学院附中小提琴学科主任、中国音协小提琴考级专家委员会委员、中国音协全国少儿小提琴教育联谊会副会长、北京少儿小提琴教育联谊会会长。已出版的著作有《学琴之路——小提琴综合教程》、《儿童与小提琴》《儿童小提琴教程》、《阶梯——小提琴教学录像带》、《小提琴教学常用曲目的指法研探》等。

试读结束：需要全本请在线购买： www.ertongbook.com

目　录

1. 送春肥 …… 赵　薇曲(1)
Carrying Fertilizer Loads in Spring
Composed by Zhao Wei
李小平配伴奏
Accompaniment by Li Xiaoping

2. 红军哥哥回来了 …… 张长城原曲(11)
The Home Coming of my Red Army Brother
Composed by Zhang Changcheng
赵　薇改编
Arranged by Zhao Wei

3. 翻身情 …… 张长城原曲(18)
Affections of Liberation
Composed by Zhang Changcheng
赵　薇改编
Arranged by Zhao Wei
黄立民配伴奏
Accompaniment by Huang Limin

4. 抗旱歌 …… 赵　薇曲(26)
Song of Fighting Against Drought
Composed by Zhao Wei
储望华配伴奏
Accompaniment by Chu Wanghua

5. 瑶山篝火 …… 赵　薇曲(35)
Bonfire of the Yao Nationality
Composed by Zhao Wei
赵宋光配伴奏
Accompaniment by Zhao Songguang

6. 天山组曲 …… 赵　薇、孙亦林曲(47)
The Tianshan Mountains Suite
Compsed by Zhao Wei and Sun Yilin

7. 无穷动 …… 赵　薇曲(59)
Moto Perpetuo
Composed by Zhao Wei
张　艺配伴奏
Accompaniment by Zhang Yi

8. 飞云碧 …… 赵　薇曲(66)
Pure Flying Clouds
Composed by Zhao Wei
汪克怀配伴奏
Accompaniment by Wang Kehuai

9. 小协奏曲 …… 赵　薇曲(70)
Concertino
Composed by Zhao Wei
徐　源配伴奏
Accompaniment by Xu Yuan

10. 红星协奏曲 …… 赵　薇编曲(83)
Red Star Concerto
Arranged by Zhao Wei
毕耀中配伴奏
Accompaniment by Bi Yiaozhong

1. 送　春　肥

（河南豫剧音乐风格）

热烈、诙谐地

赵　　薇曲

李小平配伴奏

1：♩=52 *accel.*

2：♩=126

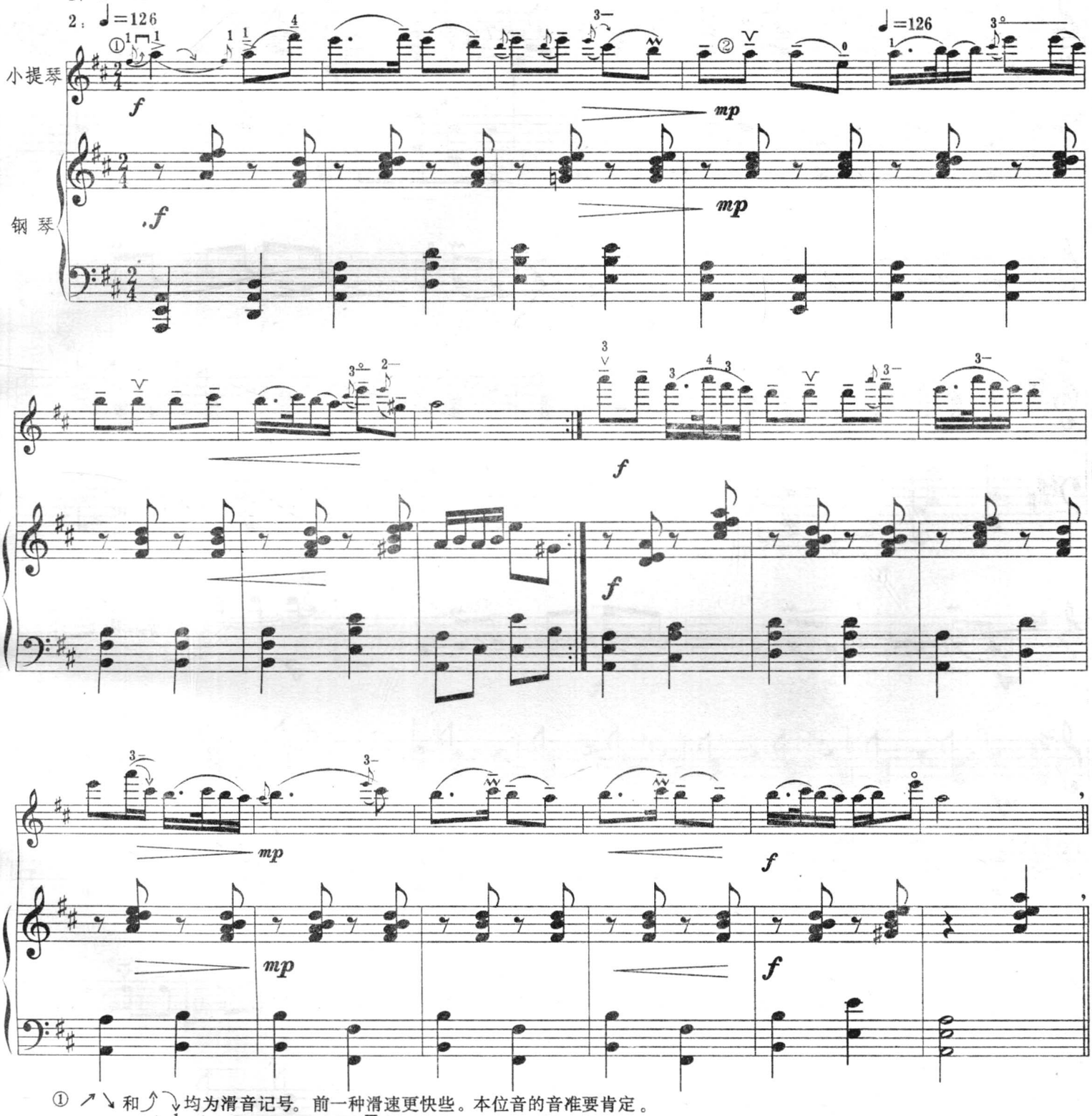

① ↗↘ 和 ↑↘ 均为滑音记号。前一种滑速更快些。本位音的音准要肯定。

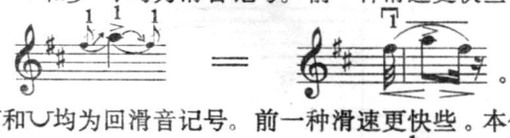

② ∨和∪均为回滑音记号。前一种滑速更快些。本位音的音准要肯定 并略加重音。

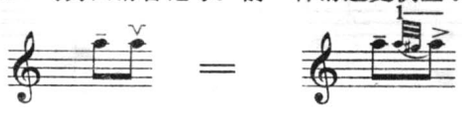

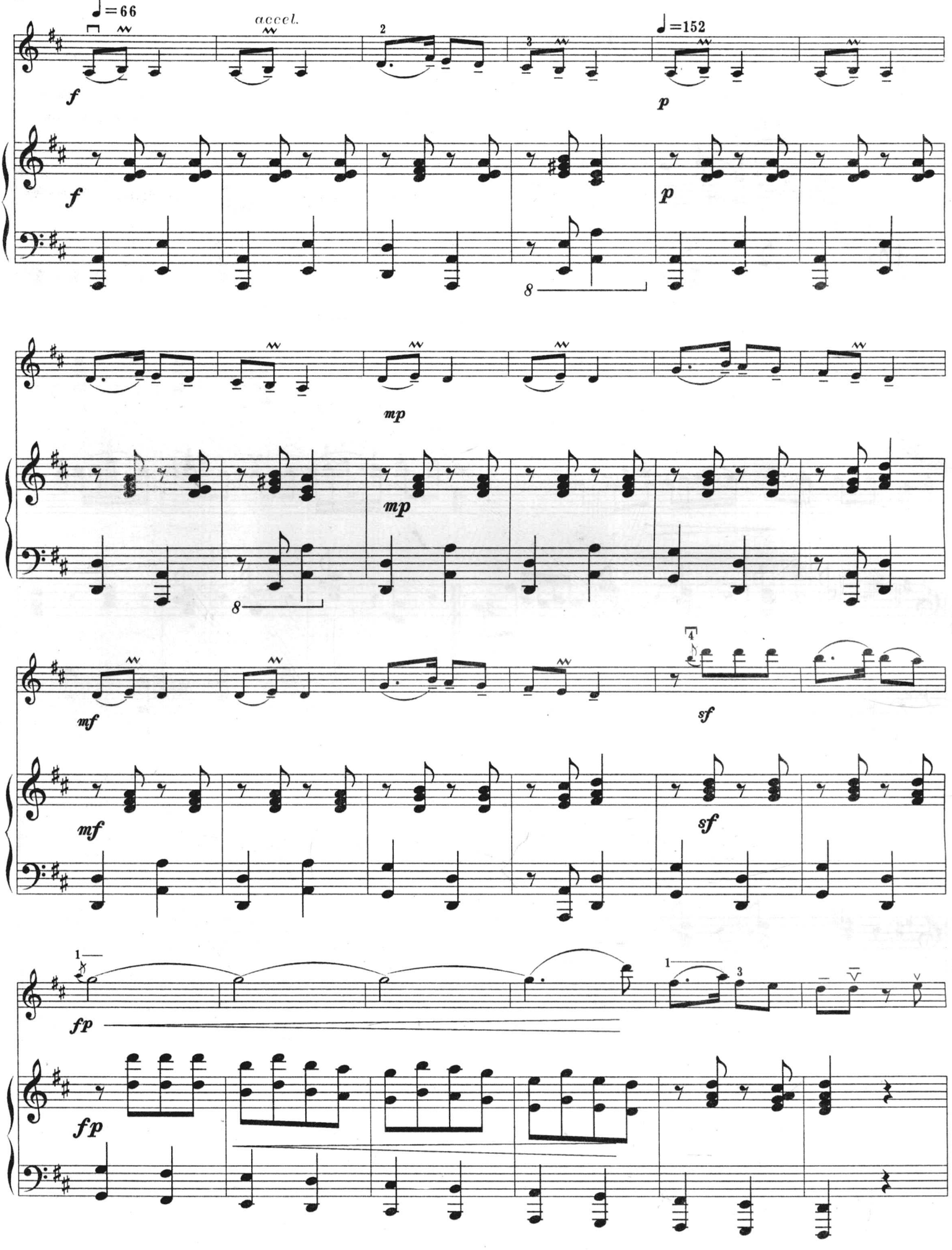
♩=66
accel.
♩=152
f
p
mp
mf
sf
fp

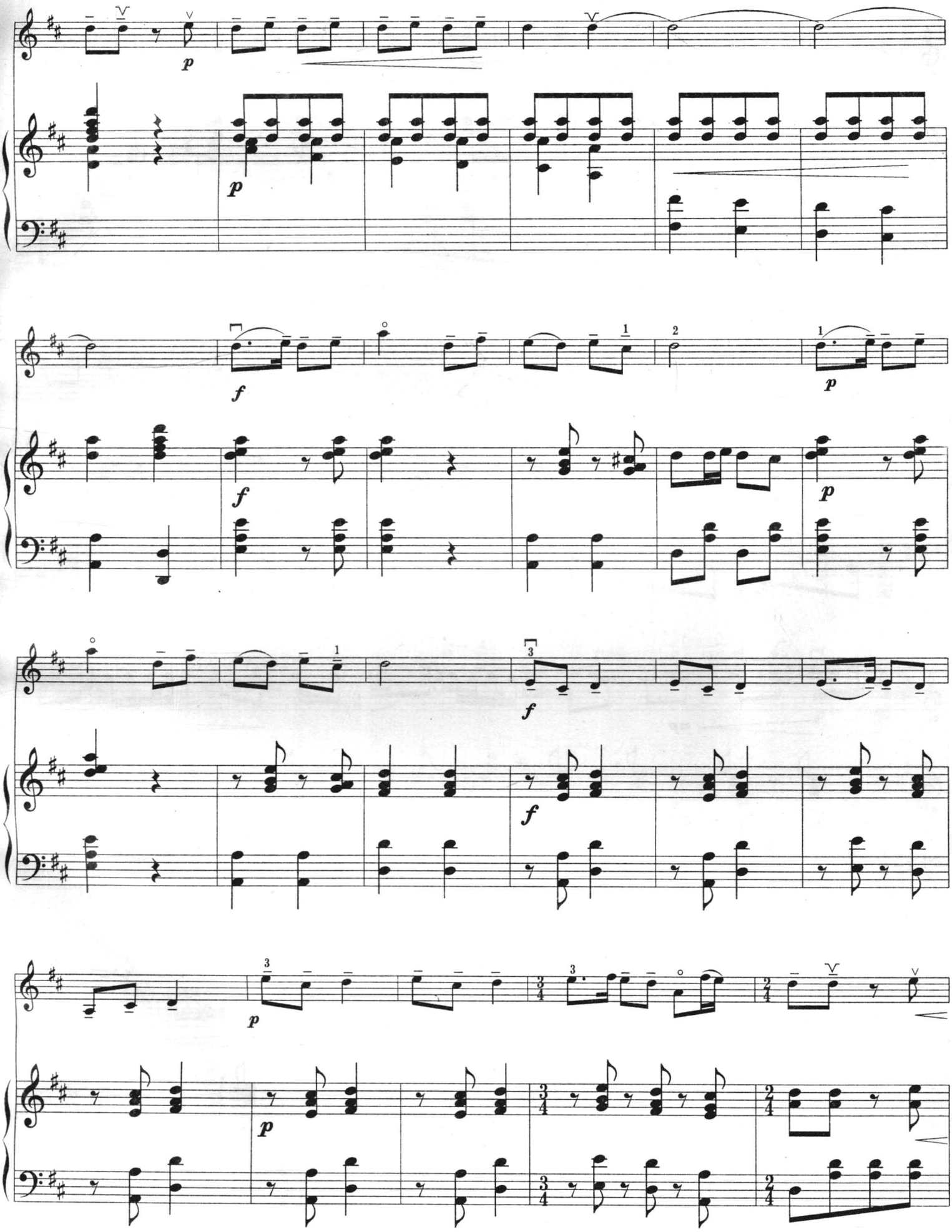
p
p
f
f
p
f
f
p
p

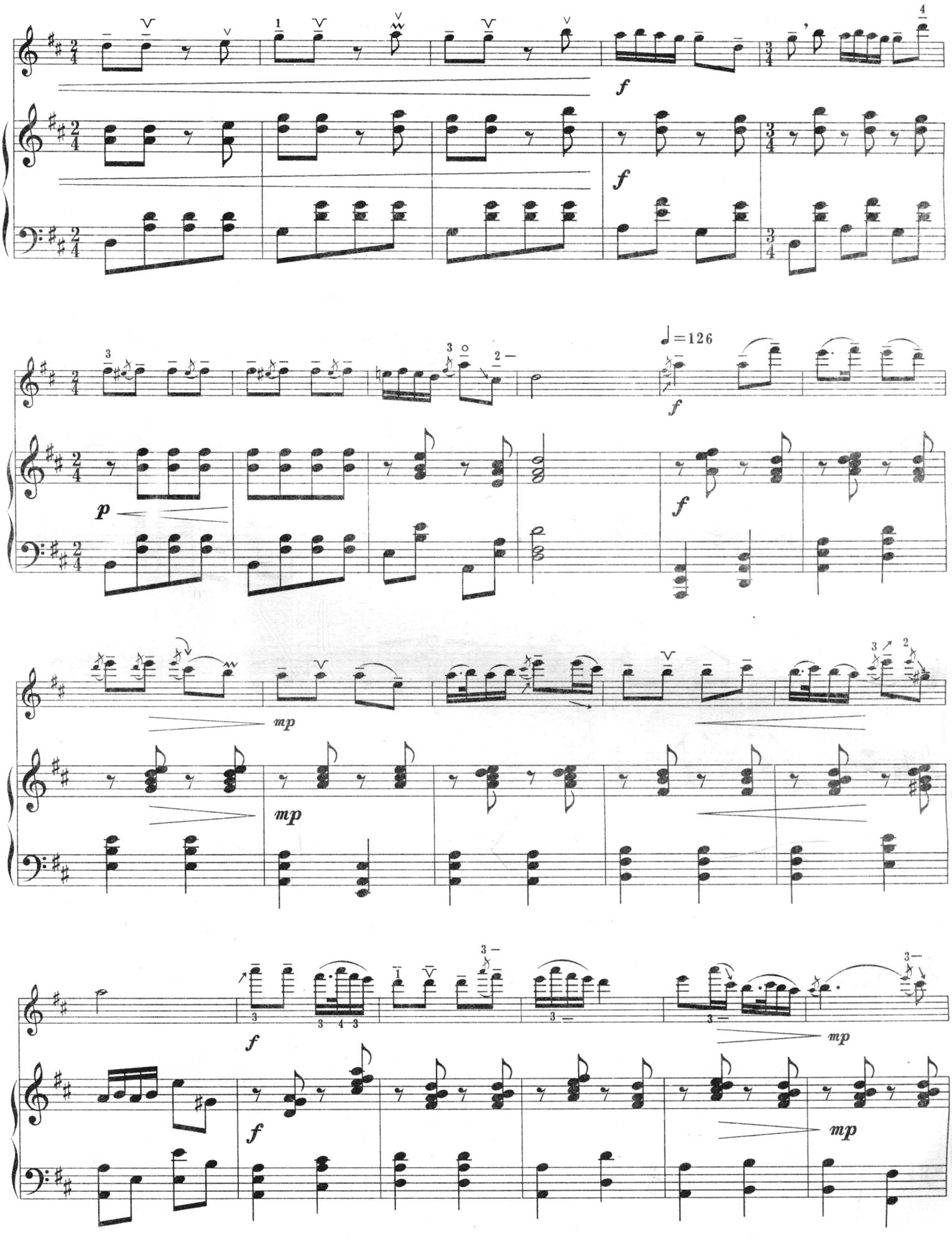
f
f
♩=126
f
p
f
mp
mp
f
mp
f
mp

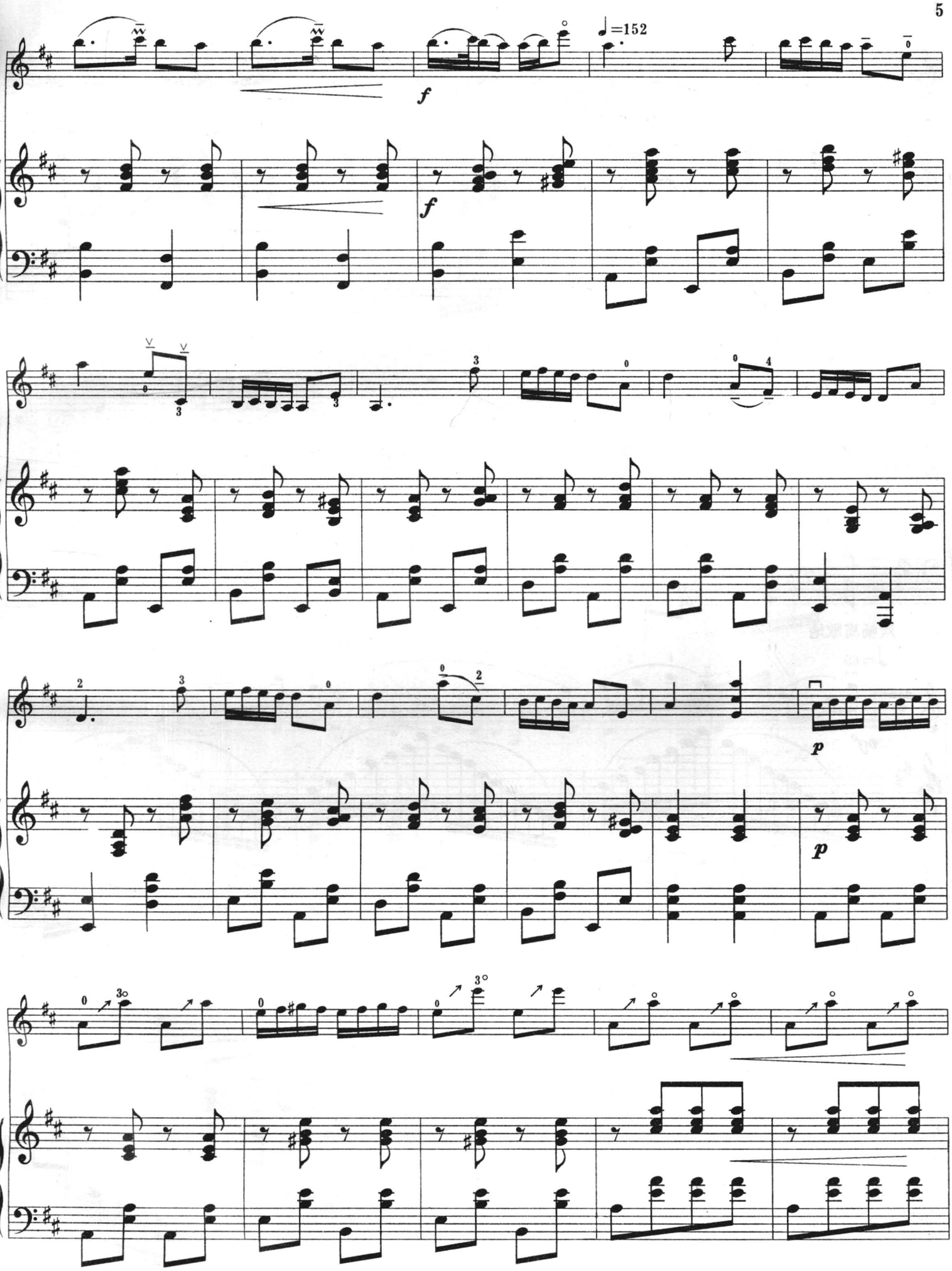

试读结束：需要全本请在线购买： www.ertongbook.com

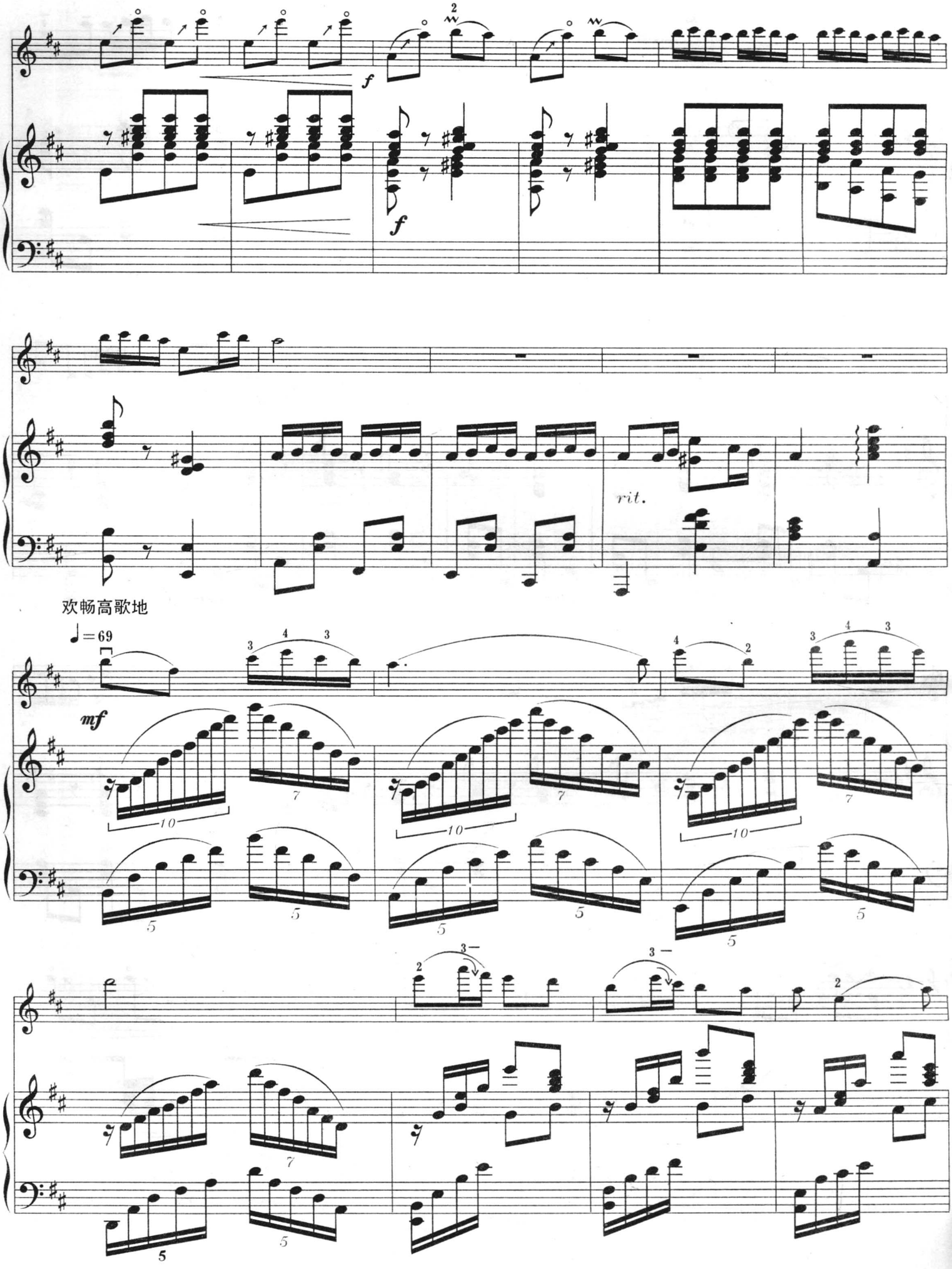
f
f
rit.
欢畅高歌地
♩=69
mf

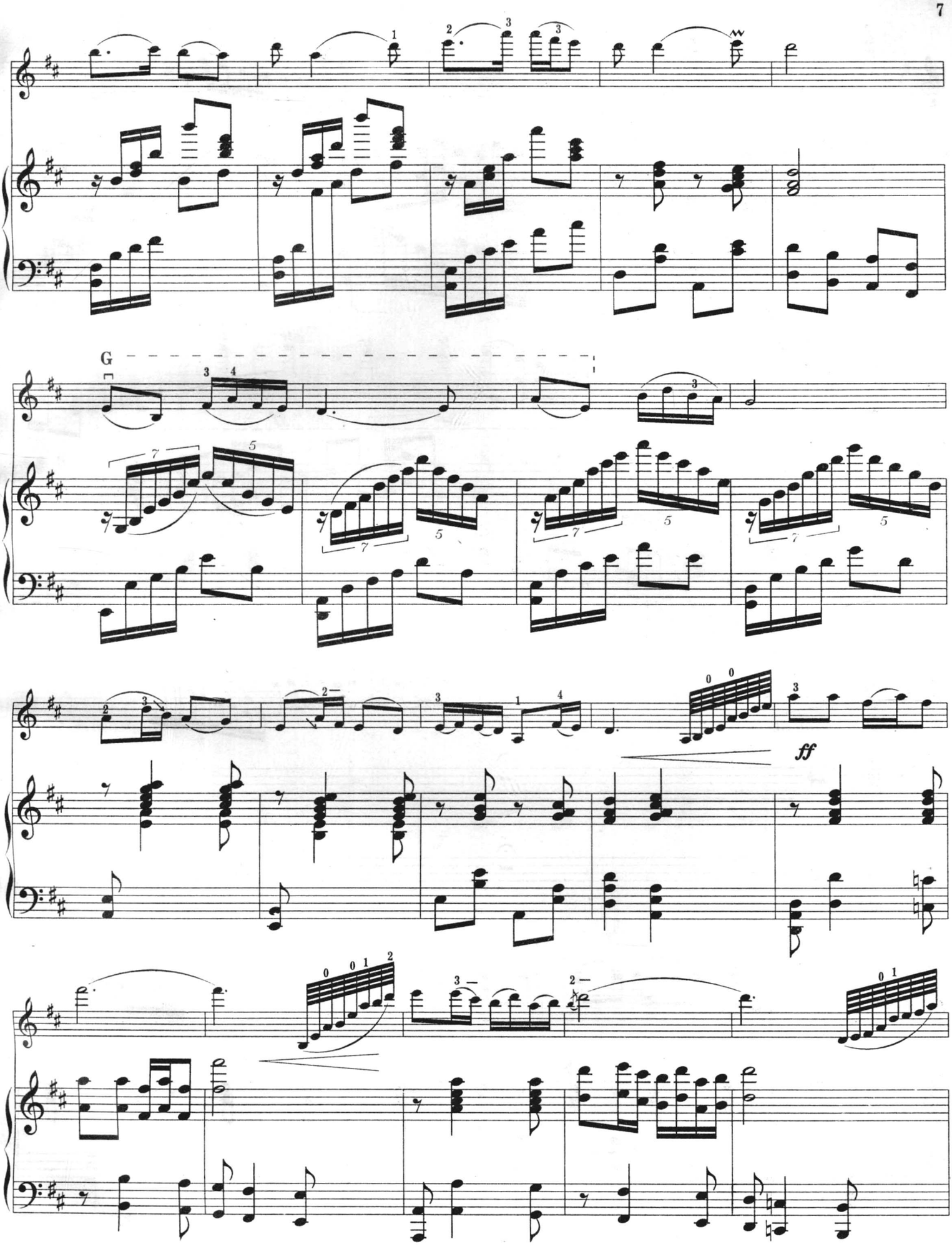
G
ff

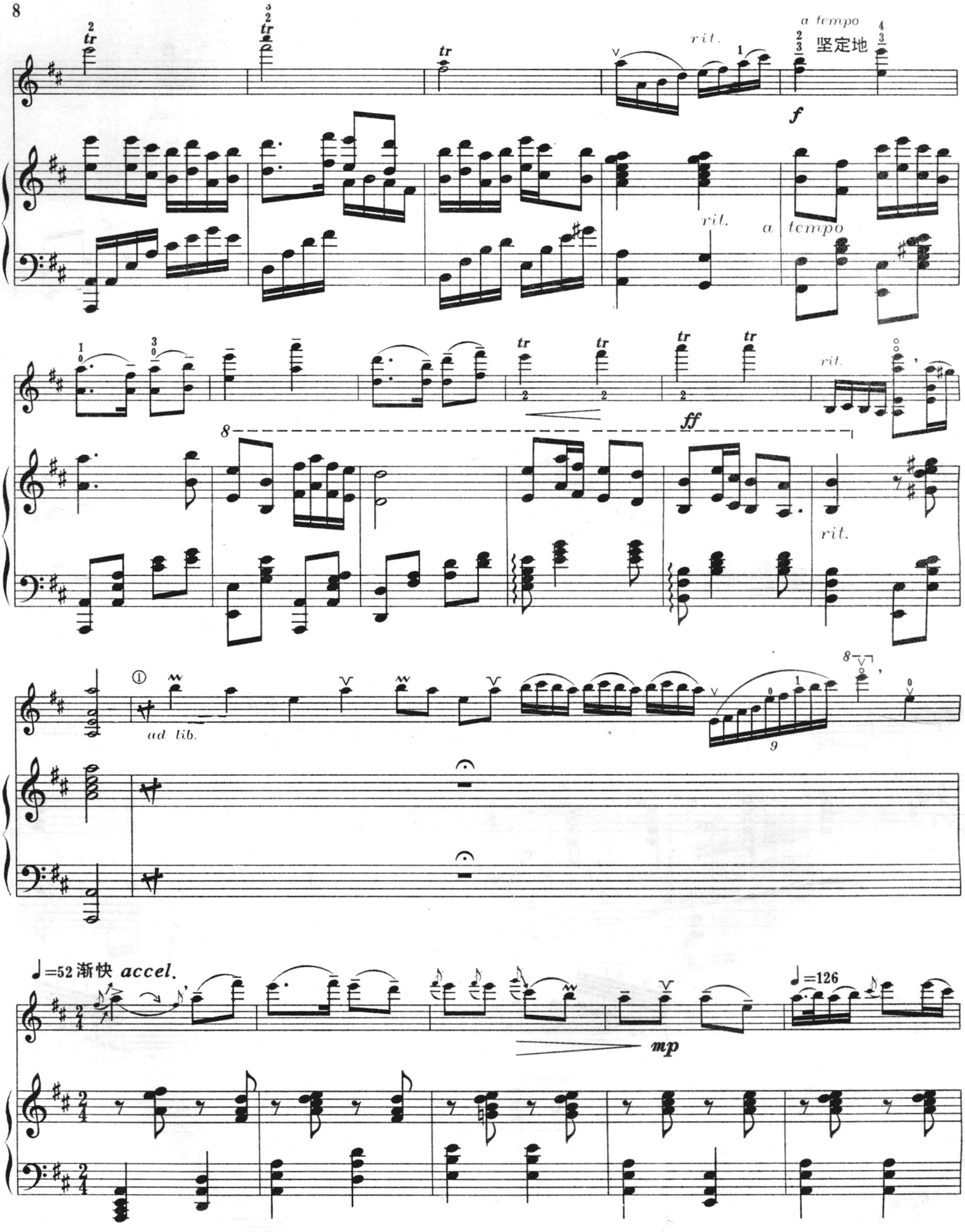

① 𝄾 散板

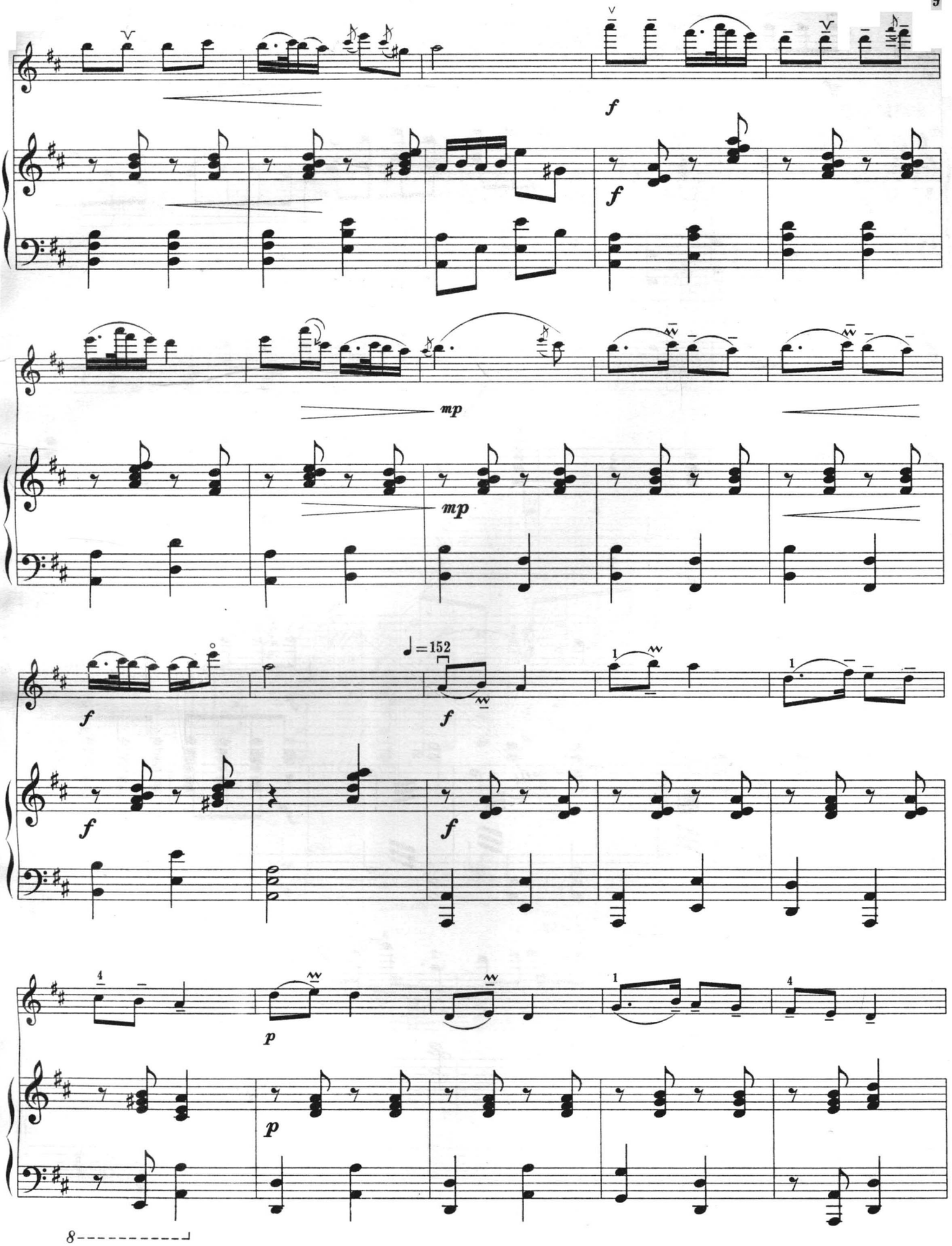
f
f
mp
mp
f
f
♩=152
f
f
p
p
8

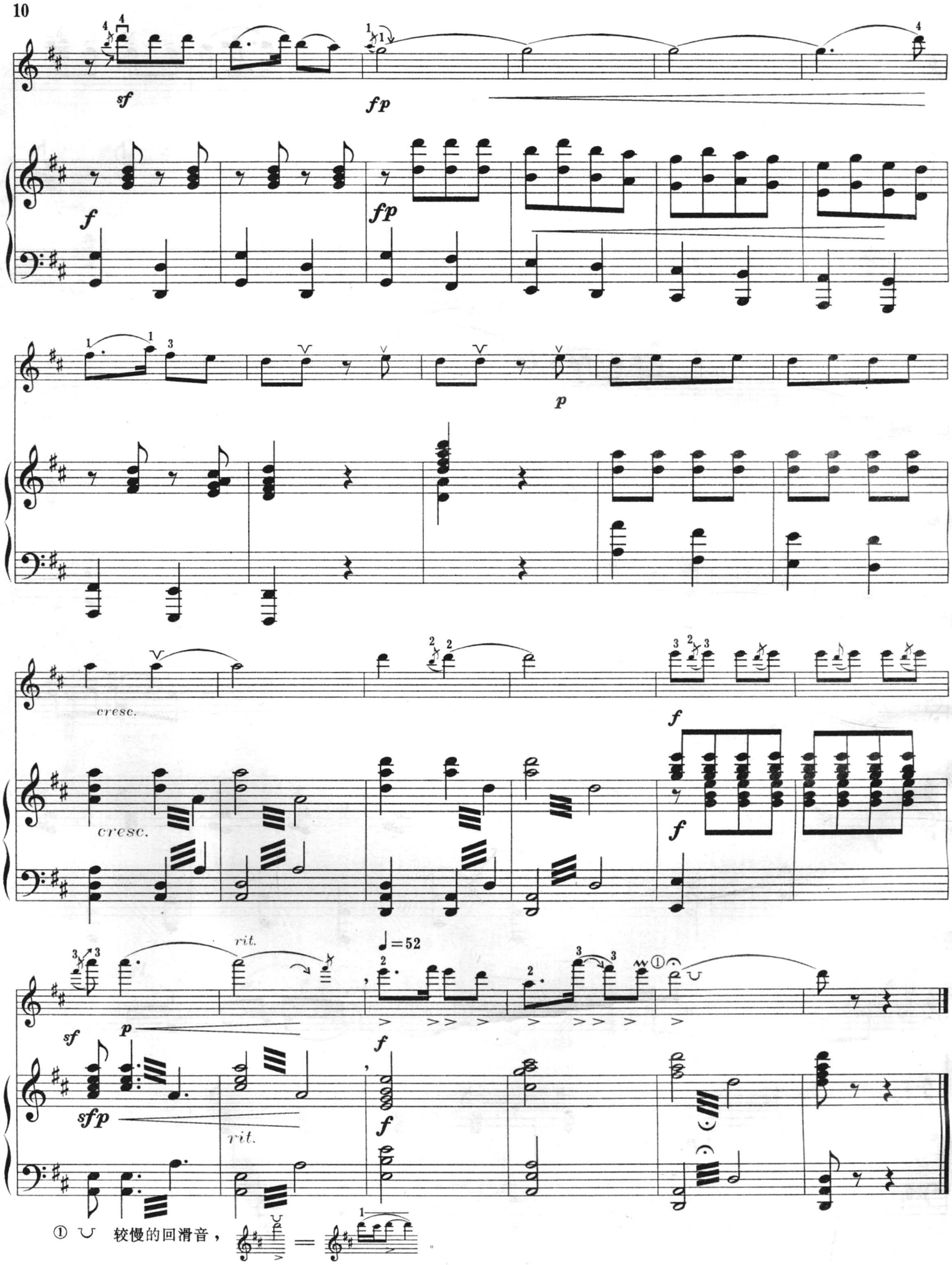

① ∪ 较慢的回滑音，

2. 红军哥哥回来了

（陕北音乐风格）

张长城原曲
赵 薇 改编①

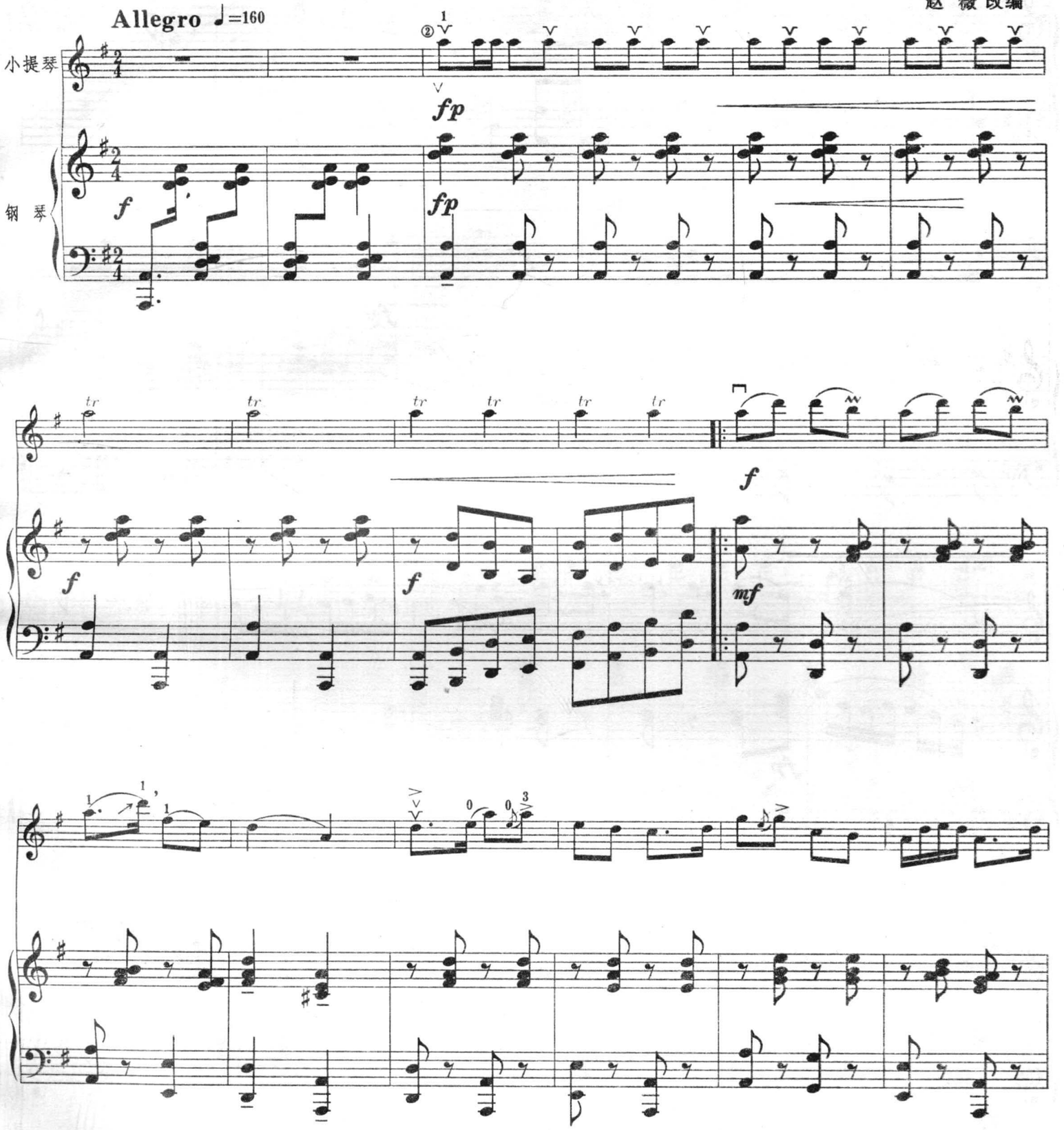

① 根据同名板胡曲改编。

② 本曲出现的 ∨、∪、↗、↘、↷、↶ 记号的奏法，请参阅《送春肥》的注解。

试读结束：需要全本请在线购买： www.ertongbook.com